

CHANG'E 4

Pela primeira vez, um veículo criado pela humanidade pousa no lado “escuro” da Lua

Uma foto tirada e enviada de volta à Terra logo após o pouso da Chang'e 4 mostra uma pequena cratera e uma superfície estéril que parece estar iluminada por uma luz do explorador lunar

PÁGINA 03

ÚLTIMA TENDÊNCIA

Peças versáteis são a nova tendência da moda praia para 2019

A moda praia em 2019 busca atender a necessidade das mulheres de ter peças versáteis, que sejam multi propósito, e que permitam estar bem em diversas situações, tanto para aproveitar o mar quanto na saída da praia

PÁGINA 06

SAÚDE

Estudo da Esalq/USP avalia valor nutricional dos alimentos em ambientes urbanos

PÁGINA 07

FAMOSOS

PÁGINA 04

“Bird Box”: criador dos monstros acaba com mistério e divulga rosto dos alienígenas



Natalie Portman diz que se sentiu sexualizada aos 13 anos



Pipoca e Sofá

Filmes da semana nos canais abertos



DOMINGO

DOMINGO MAIOR

Piratas Do Caribe - No Fim Do Mundo - O capitão Barbossa, Will Turner e Elizabeth Swann terão que navegar até o fim do mundo conhecido, por águas traiçoeiras, para enfrentar a batalha mais perigosa. Mas o maior perigo, talvez, venha de um aliado, já que contam com os talentos do capitão Jack Sparrow, que ainda vão ter de resgatar.

DOMINGO MAIOR

Batman: O Cavaleiro Das Trevas Ressurge - Oito anos após a morte de Harvey Dent, a cidade de Gotham City está pacificada e não precisa mais do Batman. A situação faz com que Bruce Wayne se torne um homem recluso em sua mansão, convivendo apenas com o mordomo Alfred. Um dia, em meio a uma festa realizada na mansão Wayne, uma das

garçonetes contratadas rouba um colar de grande valor sentimental. Trata-se de Selina Kyle, uma esperta e habilidosa ladra que, apesar de flagrada por Bruce, consegue fugir. Curioso em descobrir quem é ela, Bruce retorna à caverna para usar os computadores que tanto lhe serviram quando vestia o manto do homem-morcego. Aos poucos, começa a perceber indícios do surgimento de uma nova ameaça a Gotham City, personificada no brutamonte Bane. É o suficiente para que volte a ser o Batman, apesar dos problemas físicos decorrentes de suas atividades como super-herói ao longo dos anos.

SESSÃO DE GALA

Ferrugem E Osso - Alain está desempregado e vive com o filho, de apenas cinco anos. Ele parte para a casa da irmã em

busca de ajuda e logo consegue um emprego como segurança de boate. Um dia, ao apartar uma confusão, ele conhece Stéphanie, uma bela treinadora de orcas. Alain a leva em casa e deixa seu cartão com ela, caso precise de algum serviço. O que eles não esperavam era que, pouco tempo depois, Stéphanie sofreria um grave acidente que mudaria sua vida para sempre.

CORUJÃO

Chamada Desconhecida - Após instalar um novo sistema de segurança, Colin Miller recebe uma ligação de um bandido misterioso, que ameaça explodir sua casa caso alguém tente deixar o local. Para impedir a explosão e salvar sua família, ele terá que descobrir a identidade do psicopata em menos de noventa minutos.



CINEMA

X-Women

A convenção de fãs de quadrinhos e cinema de super-heróis CCXP encerrou o ano dando ao público paulistano uma prévia animadora do que será exibido no gênero nas telas em 2019, mostrando trechos inéditos de filmes aguardados com fervor e mantidos em forte segredo. E as mulheres devem dominar o ano.

O novo exemplar da franquia X-Men, “Fênix Negra”, com 15 minutos de cenas inéditas apresentadas, é o marco da invasão das superpoderosas. Em uma das cenas, a mutante Mística (Jennifer Lawrence) discute com o Professor Xavier (James McAvoy).

Furiosa, ela diz: “Quem sempre resolve as coisas por aqui nos piores momentos são mesmo as mulheres. Está na hora dessa equipe se chamar X-Women!”. Bastou para ser a piada-sensação da CCXP. “X-Men: Fênix Negra” tem três personagens fundamentais na trama: as mutantes “mocinhas” Mística e Jean Grey (Sophie Turner) e Smith, a vilã alienígena interpretada por Jessica Chastain. As duas últimas estiveram em São Paulo e conversaram com a reportagem.

Duas vezes indicada ao Oscar por dramas, Chastain ainda se surpreende com a reação barulhenta dos seguidores do cinema-gibi. “Parece que estou jogando futebol num estádio lotado. É mesmo muito diferente do comportamento dos fãs num festival de cinema.”

Ela tenta defender que “Fênix Negra” também tem personagens masculinos interessantes, mas acaba cedendo ao protagonismo das heroínas.

“Sei que filme de ação já foi um ambiente mais masculino, mas a gente não pode estar fazendo todo esse movimento fora das telas sem isso se reflita num cinema de intenso posicionamento das mulheres.”

Mais acostumada à entusiasmada adoração dos nerds, porque interpreta Sansa Stark na série-culto “Game of Thrones” e já participou do filme anterior dos X-Men, “Apocalipse” (2016), Sophie Turner era só tranquilidade no meio do turbilhão da convenção.

As X-Women podem ser um grupo de peso, mas quem balançou a CCXP foi mesmo Brie Larson. Vencedora do Oscar por “O Quarto de Jack” (2015), ela ganhou o papel feminino mais cobiçado nessa banca de gibis em que Hollywood se transformou.



CHANG'E 4

Pela primeira vez, um veículo criado pela humanidade pousa no lado “escuro” da Lua

Uma foto tirada e enviada de volta à Terra logo após o pouso da Chang'e 4 mostra uma pequena cratera e uma superfície estéril que parece estar iluminada por uma luz do explorador lunar

JÉSSICA MAES/HYPESCIENCE

- Pela primeira vez na história, pousamos no lado “escuro” da Lua. Quem chegou lá foi a missão chinesa Chang'e 4. A sonda aterrissou na Cratera Von Kármán, de 186 quilômetros de largura, na noite de 2 de janeiro. A Chang'e 4 realizará uma variedade de trabalhos científicos nos próximos meses, ajudando os cientistas a entender melhor a estrutura, a formação e a evolução do satélite natural da Terra, mas esta é também uma conquista simbólica: além de ser um avanço pioneiro para o projeto espacial chinês, a façanha torna também a lista de locais inexplorados em nosso sistema solar um pouco menor.

“Parabéns à equipe chinesa Chang'e 4 pelo que parece ser um pouso bem-sucedido no outro lado da Lua. Esta é a primeira vez para a humanidade e uma conquista impressionante!”, disse via Twitter Jim Bridenstine, da NASA, na noite de quarta-feira, depois que a notícia começou a circular nas redes sociais.

Uma foto tirada e enviada de volta à Terra logo após o pouso da Chang'e 4 mostra uma pequena cratera e uma superfície estéril que parece estar iluminada por uma luz do explorador lunar. O nome da missão vem de uma deusa chinesa que, segundo a lenda, viveu na Lua por milênios.

LADO DESCONHECIDO

Apesar de ser chamado de “lado escuro”, o lado oposto do nosso satélite recebe a mesma luz do sol do que o lado mais próximo. Nós nunca o vemos porque a Lua leva a mesma quantidade de tempo para girar uma vez sobre seu eixo e para orbitar a Terra: 27,3 dias. Por causa desse “bloqueio de maré”, nós só vemos uma face do nosso satélite, e o chamamos de lado mais próximo. Esse lado familiar acolheu muitos visitantes ao longo dos anos, tanto robóticos quanto humanos. Todas as seis missões tripuladas da NASA na superfície lunar pousaram no lado mais próximo. O lado mais distante é um alvo muito mais difícil para a exploração de superfície, porque o volume

Fotos: divulgação

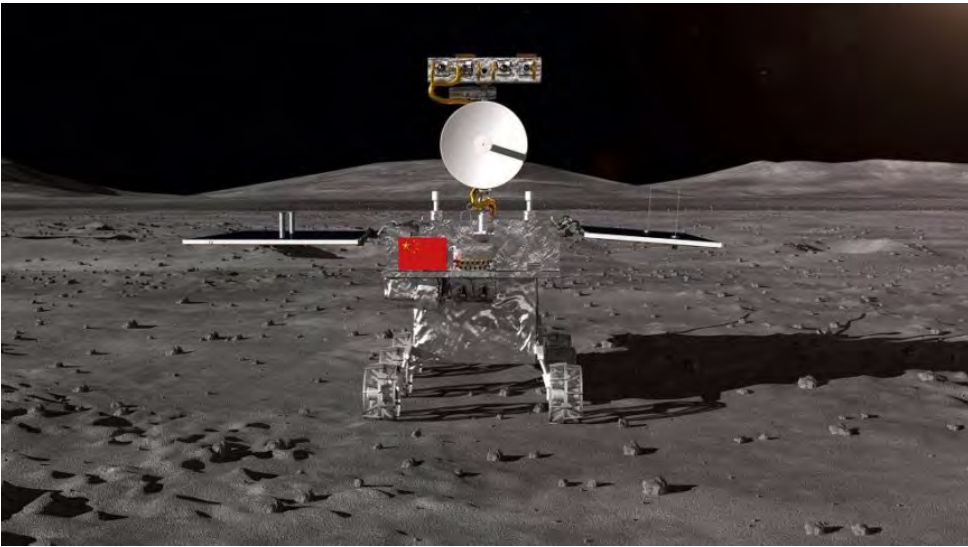

rochoso da Lua bloquearia a comunicação direta com qualquer veículo.

Para lidar com essa questão, a China lançou um satélite de retransmissão chamado Queqiao em maio de 2018. Queqiao se estabeleceu em um local chamado Ponto de Lagrange 2, um ponto gravitacionalmente estável além da Lua, a partir do qual ele pode manter contato entre o Chang'e 4 e a Terra. O Chang'e 4 foi lançado em 7 de dezembro e entrou na órbita lunar 4 dias e meio depois. A missão possui

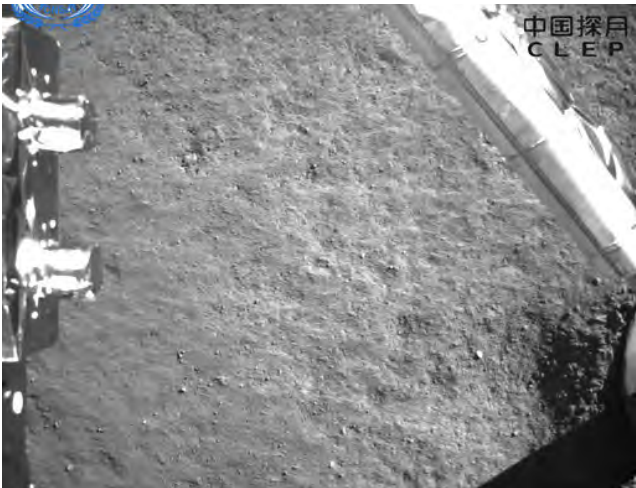

oito instrumentos científicos: quatro em um veículo estacionário e quatro em

um móvel. Abaixo, uma imagem do veículo móvel da Chang'e 4:

OS MAIORES MISTÉRIOS DA LUA

Com seus instrumentos, alguns deles fornecidos por Alemanha e Suécia, o Chang'e 4 será capaz de caracterizar seus arredores em grande detalhe, sondando a composição da superfície, bem como a estrutura em camadas do solo sob seus pés. Tais observações podem ajudar os pesquisadores a entender melhor por que os lados lunar próximo e distante são tão diferentes. Imagens feitas de cima mostram, por exemplo, que planícies vulcânicas escuras cobrem muito do lado próximo, mas estão quase ausentes do outro lado.

A missão chinesa deve fazer imagens também da Cratera de Von Kármán, que fica dentro da bacia do Polo Sul-Aitken, uma das maiores marcas de impacto no sistema solar. A bacia do Polo Sul-Aitken mede incríveis 2.500 km de borda a borda e tem cerca de 12 km de profundidade. Além disso, o Chang'e 4 realizará um experimento biológico, que irá acompanhar como os bichos-da-seda, os tomates e as plantas

Arabidopsis crescem e se desenvolvem na superfície lunar. A missão também fará observações de radio-astronomia, aproveitando a excepcional paz e tranquilidade do outro lado.

ESPAÇO CHINÊS

O Chang'e 4 é apenas o mais recente passo no programa de exploração lunar e espacial da China. Anteriormente, os chineses haviam lançado Chang'e 1 e Chang'e 2 em 2007 e 2010 para orbitar a Lua, e conseguiram um pouso no satélite com a missão Chang'e 3 em dezembro de 2013.

A China também lançou uma cápsula de retorno em uma viagem de oito dias ao redor da Lua em outubro de 2014, uma missão conhecida como Chang'e 5T1. Esse foi um teste para o Chang'e 5, missão que pode ser lançada já neste ano.

O país também tem ambições para missões lunares tripuladas, mas seu programa de voo espacial humano está focado mais na órbita da Terra no curto prazo. A ideia é instalar uma estação espacial lá no começo dos anos 2020.

Edital de Intimação. O Oficial do Serviço de Registro de Imóveis de Caldas Novas-GO, Intima por encontrar-se em local ignorado, o Sr. André Luiz Goulart Lima Marcondes, brasileiro, solteiro, diretor de divulgação do Instituto Vida, CI nº 3753085 SSP/GO, CPF nº 856.926.891-20, nos termos do §4º, do Artigo 26, da Lei Federal nº 9.514/97, a comparecer em Cartório, na Rua Antônio Coelho de Godoy esquina com a Rua Antônio Inocêncio de Oliveira, nº 340, Centro, entre 08 e 17 horas dos dias úteis de segunda a sexta-feira, e no prazo improrrogável de 15 (quinze) dias, a contar deste Edital, para pagamento dos valores devidos em atraso, bem como os que vencerem até a data do pagamento, acrescidos das despesas legais, referentes aos termos do Instrumento Particular de Venda e Compra de Bem Imóvel com Recursos Advindos do Sistema de Consórcio, e Garantia de Alienação Fiduciária do Imóvel e Outras Avenças, com força de Escritura Pública, datado de 03/08/2012, registrado sob os nºs 2 e 3, da matrícula nº 60.770, daquele Cartório, tendo como garantia o imóvel: "Apartamento nº F-404, do Condomínio Golden Dolphin Resort, situado na Avenida Elias Bufaical, Gleba 1, no loteamento denominado Jardim Belvedere", nesta cidade, sob pena de consolidação da propriedade do imóvel em favor da credora, Itaú Administradora de Consórcios Ltda, inscrita no CNPJ/MF 00.000.776/0001-01, com sede em Poá/SP, nos termos do § 7º, do Artigo 26, da supra Lei. Dado e passado nesta cidade de Caldas Novas, em 26/12/2018. Danielle Guimarães de Oliveira, Escrevente.



■ Maria Reis

mariareisjornalista6@gmail.com

Vitrine

■ VOCÊ SABIA? O feijão previne danos nas células e doenças como micoses.

■ SETIMA ARTE – Logo mais, das 17h às 20h30, no CCBB, em Brasília, se encerra o 5º Festival Internacional Cinema e Transcendência. A entrada é gratuita.

■ ANUNCIADA - A Livraria Cultura abrirá unidade no shopping Flamboyant, no primeiro semestre de 2019, no espaço que era destinado à filial da Fnac, que no dia 15 de outubro de 2018, encerrou suas atividades no centro de compras.

■ O MELHOR DO SAMBA - Ontem aconteceu o primeiro show Encontro de Bambas, do ano. Xexéu e João Gordo fizeram bonito no Quintal do Jajá, interpretando clássicos imortalizados por Noel Rosa, Nelson Cavaquinho, Lupcínio Rodrigues, Chiquinha Gonzaga, Dona Ivone Lara, Adoniran Barbosa, Cartola, Pixinguinha e Jamelão.



■ OLHA ELA - Na reinauguração da Calvin Klein, no shopping Flamboyant, predominou gente jovem, descolada e bonita, entre elas, Sthefani Gontijo

Corte

Sílvia Simões



OLHAM ELES

Empresário José Alves, o todo poderoso da Coca-Cola, leia-se Refrigerante Bandeirante, e o jornalista expert em economia, Wanderlei Faria, não poderiam faltar no jantar, que selou com chave de ouro a solenidade de posse do empresário Sandro Mabel, na presidência da Fieg, ocorrido no Clube Ferreira Pacheco

Fotos G & T Fotografias



JUNTA MÉDICA

Os médicos Clidenor Gomes Filho, Raimundo Nonato Leite Pinto, Asdrúbal Francisco Epaminondas de Melo e Hélio Moreira curtiram a 8ª Cantata de Natal apresentada na Sicoob UniCentro Brasileira

Dois tempos

1. O cadastramento dos estudantes contemplados pelo Programa Bolsa Universitária segue até o dia 31 de janeiro. Tal procedimento deve ser feito somente pela internet, é obrigatório para alunos que já são beneficiários e quem não renovar perderá o benefício.

2. Para fazer a renovação, acesse o site: www.ovg.org.br, e clique no banner do Programa Bolsa Universitária, em seguida o link Bolsistas. Além de preencherem o questionário, é necessário anexar e enviar os comprovantes solicitados. Duvidas podem ser esclarecidas pelo WhatsApp: (62) 99641-6090.

Festival de verão

O festival Verão Sertanejo toma conta da Lagoa Termas Parque, em Caldas Novas, dias 11 e 12 de janeiro, recheado de atrações para todos os gostos e estilos, entre elas, o cantor Luan Santana.

Anote aí

No dia 19 de janeiro, os empresários Fernando Carvalho e Tadeu Bayma realizam a 11ª edição do The Pub Solidário, animado pelos DJs Estevão Delgado, Silver, Eva Maruana, além da dupla Fuzuê. Nesta noite, 20 personalidades goianas serão bartenders na ação solidária, que tem como missão, arrecadar doações para o Hospital Araújo Jorge.

“Bird Box”: criador dos monstros acaba com mistério e divulga rosto dos alienígenas

Lançamento recente da Netflix, o longa “Birdbox”, com Sandra Bullock, retrata a Terra dominada por criaturas, mas não revela o rosto desses seres. No suspense, os personagens passam a maior parte do tempo vendados, porque correm risco de morrer se encararem um desses aliens.

As criaturas do mal não são mostradas no filme, mas elas chegaram a ser criadas para a produção. Observando a curiosidade do público, Howard Berger, dono da KNB EFX Group, não se aguentou e decidiu publicar fotos dos monstros em seu perfil do Instagram com uma mensagem de carinho ao sobre o filme.

“Acabei de assistir ao Bird Box e achei muito legal. Infelizmente, a criatura que nós criamos foi retirada no corte final. Andy Ber-



gholtz esculpiu o modelo. Stephen Prouty fez a maquiagem no ator Dirk Rogers. É sempre meio frustrante quando tanto esforço que você coloca em algo acaba na sala de edição, mas eu entendo isso e sei que é sempre pelo bem do produto final.”

Produzido pela Netflix, “Bird Box” conta a história de Mallory, uma mulher grávida,

que tenta se salvar em um cenário pós-apocalíptico junto a um grupo de desconhecidos. Para sobreviverem, eles precisam usar vendas fora de casa e evitar a entidade que circula pelo mundo exterior e que tem provocado uma onda de suicídios. A atriz Sandra Bullock veio ao Brasil, no fim do ano passado, para divulgar o filme por aqui.

Natalie Portman diz que se sentiu sexualizada aos 13 anos

A atriz Natalie Portman, 37, revelou que não foi fácil ser tratada como estrela desde criança e que se sentiu sexualizada desde muito cedo por isso.

A estrela vencedora do Oscar contou que, aos 13 anos, recebeu uma carta de um fã adulto que descrevia como a estupraria. “Entendi muito rápido, já aos 13 anos, que se eu me expressasse sexualmente, eu me sentiria desprotegida e os homens se sentiriam encorajados a objetificar o meu corpo”, afirmou a atriz à Fox News.

“Senti necessidade de cobrir o meu corpo, inibindo a minha expressão e o meu trabalho para enviar a mensagem ao mundo de que eu seria alguém que merecia segurança e respeito”,



afirmou a atriz.

Mais tarde, a atriz disse que entendeu que ela era sexualizada de qualquer forma e teria de lidar com isso. “Sei que sou

sexualizada pelo modo como sou fotografada ou retratada, mas não sou a responsável por isso. Isso vem da identidade do público”, afirmou.

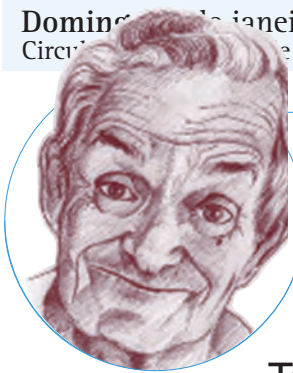

TEIXEIRA MENDES CONTA

Dizem que se
tomar leite dá
muita força.
Tomei! Tentei

empurrar uma parede e nada.
Chateado, bebi um litro de pinga.
Sabe o que aconteceu??
A parede se moveu sozinha.

Licores Pierre, a tradição
do genuíno licor artesanal produzido
com a legítima cachaça,
trazendo requinte ao seu paladar!
Contato Denise Pierre 62 9846-2265



RECEITAS PRÁTICAS E FÁCEIS

BOLO GELADO DE CHOCOLATE



INGREDIENTES:

Massa:

- 1 xícara de óleo
- 2 xícaras de água morna
- 4 ovos
- 3 xícaras de farinha de trigo
- 1 xícara de chocolate em pó
- 1 xícara de açúcar
- 1 colher (sopa) de fermento em pó

Recheio:

- 2 colheres (sopa) de manteiga
- 2 latas de leite condensado
- 2 colheres (sopa) de chocolate em pó
- 100 g de chocolate ao leite picado
- 1 caixa de creme de leite

Calda:

- 1+1/2 xícara de leite
- 2 colheres (sopa) de chocolate em pó
- 3 colheres (sopa) de açúcar

MODO DE PREPARO

Massa:

Comece batendo no liquidificador: o óleo, os ovos e a água morna. Reserve essa mistura. À parte, misture a farinha com o chocolate em pó, o açúcar e o fermento em pó.

Despeje a mistura do liquidificador e mexa bem.

Em uma forma untada

com óleo, despeje a massa e leve ao forno preaquecido a 180° C, por cerca de 30 minutos.

Recheio:

Em uma panela, coloque a manteiga, o leite condensado e o chocolate em pó. Mexa bem e adicione o chocolate ao leite.

Volte a mexer e desligue o fogo. Acrescente o creme de leite e misture tudo. Espere esfriar.

Calda:

Em uma panela, adicione o leite, o chocolate em pó e o açúcar.

Mexa bem até ficar uma calda homogênea.

Montagem:

Retire o bolo do forno e corte ao meio, no sentido da largura.

Molhe as duas partes com a calda, certifique-se de deixar tudo bem molhadinho.

Adicione o recheio em umas das partes do bolo e cubra com a outra.

Finalize com granulado e corte os pedaços de bolo.

Envolva cada pedaço com papel-alumínio e leve à geladeira por 2 horas.



Decoração com Balões, Doces e Lembrancinhas

Ronise Mamede

98267-7191

criartsgesso.com.br

**MATERIAIS E FERRAMENTAS
VENDA E MONTAGEM
DECORATIVO//3D
ACARTONADO//COMUM**

(64)98416-2783 (Oi/Whatsapp)

contato@criartsgesso.com.br

Rua 20, Qd 45, Lt 4-A - Caldas do Oeste

ÚLTIMA TENDÊNCIA

Peças versáteis são a nova tendência da moda praia para 2019

A moda praia em 2019 busca atender a necessidade das mulheres de ter peças versáteis, que sejam multi propósito, e que permitam estar bem em diversas situações, tanto para aproveitar o mar quanto na saída da praia

Vipagi



HEBERT NERI - Com a chegada do verão e as altas temperaturas, as praias seguem lotadas em todo o Brasil, como de costume nesta época do ano. Para atender aos milhões de banhistas e veranistas, a moda praia todos os anos busca novidades que tragam conforto, praticidade e as últimas tendências da moda.

A estilista Alessandra Chaves conta que para o verão 2019 a tendência são as peças versáteis, que tem mais de uma função: “Biquínis versáteis que podem ser usado como Tomara Que Caia ou Ciganinha, e

maiôs que pode ser usado como maiô ou como saída de praia são peças que a Vipagi trouxe esse ano, de olho nas tendências e em pedidos feitos por nossos clientes. Desenvolvemos peças versáteis e confortáveis para tornar a experiência do verão, da praia, do sol e do mar ainda mais agradáveis”, comenta.

Quem estampa a coleção de moda praia versátil é a modelo Scarlet Cardoso, que mostra as possibilidades de uso das peças da Vipagi, com seus novos cortes, modelagens e estampas.



O fim de semana do Gazeta é assim. Com cuidados para saúde e beleza



Linha vegana de Oral Care é livre de parabenos
A Ultra Action oferece tudo que o consumidor precisa. O cuidado com a limpeza da nossa boca e dentes é indispensável para a saúde do nosso organismo, já que ingerimos

diversas bactérias e vírus. Pensando nisso, a Ultra Action oferece uma linha completa de Oral Care com qualidade e eficácia. As escovas dentais possuem cerdas de carvão vegetal, que são antibacterianas além do formato anatômico que deixa a escovação mais confortável. Os cremes dentais têm fórmula completa com cálcio e flúor ativo, auxiliando na prevenção de cáries de modo eficaz e preservando o esmalte do dente. Os antissépticos bucais eliminam 99,9% dos germes, combate a cárie, a placa, o tártaro e deixa o hálito refrescante.

Ultra Action é uma linha 98% ecológica e não testada em animais. Os produtos podem ser encontrados em diversos sabores: Menta Everest Fresh (sem álcool), Menta Alaska Anticárie, Menta AmazonHerbal e Menta Swiss Mentol.

Antisséptico Bucal 1L Preço Médio: **R\$ 19,90**

Antisséptico Bucal 250ml Preço Médio: **R\$ 7,90**

Creme Dental 180g Preço Médio: **R\$ 3,50**

Escova de Dente Preço Médio: **R\$ 3,10**

Os produtos podem ser encontrados no Assai, Carrefour e Sondas Supermercados.

Utra Action é uma marca do bem que se coloca na vanguarda do cuidado humano, sem matérias primas tóxicas e ao mesmo tempo utilizando conscientemente o meio ambiente, praticando de uma força responsável o seu propósito que é fazer diferente e falar a verdade cuidando da educação e saúde do ser humano.

SAC: 0800 777 0848 | Site: <http://www.classybrands.com.br/>

UNHAS: Coral é a cor de 2019

Eleita a cor do próximo ano pela Pantone, a Living Coral é vibrante e é o tom do esmalte Descolada, da coleção #DONASDARUA by Dote. Como em todos os anos, a

Pantone anunciou a cor de 2019 e a escolhida foi a Living Coral, um tom vibrante, moderno e cheio de vida. Sempre dentro das tendências de moda e

beleza, a DOTE apresenta o tom no esmalte “Descolada”, da coleção que acaba de lançar com as meninas da Turma da Mônica, a #DONASDARUA.

Mostrando a importância da mulher e do empoderamento feminino no projeto, em parceria com o Mauricio de Sousa, a coleção conta com 18 itens com textura ultracremosa, secagem rápida, longa duração e brilho intenso. São 12 cores em embalagens exclusivas de 9ML cada e mais 6 esmaltes na versão duo, com cores cremosas e glitter no mesmo tom.

Preço médio: **R\$ 4,50 (cada)**

A marca Dote pertence ao Grupo Rogemar e os esmaltes são distribuídos exclusivamente pela Distribuidora Rogemar. Podem ser encontrados em farmácias, drogarias, perfumarias e supermercados. Informações por meio do SAC (19) 3886-2272 ou (19) 3886-4378 e pelo e-mail contato@rogemar.com.br. Acesse: www.dotecosmeticos.com.br



SAÚDE

Estudo da Esalq/USP avalia valor nutricional dos alimentos em ambientes urbanos

Estudo desenvolvido pela pós-graduanda do Programa de Pós-Graduação em Solos e Nutrição de Plantas, da Escola Superior de Agricultura “Luiz de Queiroz” (Esalq/Usf), Alexys Giorgia Friol Boim, avaliou a eficiência de bioacessibilidade em ambientes urbanos

RAFAEL ALBUQUERQUE - A pesquisa foi orientada pelo professor Luís Reynaldo Ferracciú Alleoni, do Departamento de Ciência do Solo da instituição e Coordenador do Programa SolloAgro de Educação Continuada em Agricultura Sustentável. Alexys teve como objetivo testar a eficiência de testes de bioacessibilidade e bio-disponibilidade in vitro de elementos potencialmente nocivos (EPNs) em matrizes ambientais urbanas, como solo, sedimentos e solos com rejeito de mineração de chumbo, com diferentes níveis de contaminação. A equipe avaliou também a influência da mineralogia e da geoquímica dessas matrizes na bioacessibilidade dos EPNs nas vias respiratórias e gastrointestinais.

“Testes in vitro podem ser usados para estimar a quantidade de determinado elemento que pode ser prejudicial à saúde humana em uma avaliação de risco”, explica a pesquisadora, acrescentando que, de acordo com o resultado da pesquisa, os próximos passos deverão envolver uma investigação mais detalhada da interação solo-solução e dos sistemas gastrointestinal e respiratório.

Desenvolvido em parceria com pesquisadores da Universidade de Aveiro em Portugal e do Serviço Geológico Britânico na Inglaterra, o estudo foi financiado pela Fundação de Amparo à Pesquisa do Estado de São Paulo (FAPESP). “Achamos muito importante que estudos sobre a bioacessibilidade dos EPNs em humanos passem a fazer parte de procedimentos de avaliação

Fotos: divulgação



ção de risco de áreas potencialmente contaminadas”, completa Alexys.

SOBRE A SOLLOAGRO

O Programa de Educação Continuada SolloAgro, da ESALQ/USP, oferece cursos em Solos, Nutrição e Adubação de Plantas e carrega em seu DNA a tradição de mais de 100 anos da instituição que tem como ex-

pertise o conhecimento qualificado sobre agricultura e formação de profissionais que fazem a diferença no cenário agro brasileiro e mundial. O programa SolloAgro oferece diferentes tipos de cursos, presenciais e à distância, com a qualidade ESALQ para qualificar ainda mais os profissionais do campo, não importa onde estejam.

ALÉM DO RÉVEILLON

4 idéias de Acessórios Statement para usar com look branco em 2019



O branco pode ser usado em diversas ocasiões além do Réveillon, e é sinônimo de elegância. A designer de jóias Analú Dietrich traz dicas de acessórios statement para fazer você brilhar com looks brancos e ficar por dentro das tendências de moda em 2019

Embora o branco é sempre a cor mais usada na ocasião da passagem de ano, ele tem erroneamente sido evitado por muitas pessoas depois que passa o Réveillon. No entanto o look composto por peças brancas, chamado também de total white, é muito elegante e costuma ser tendência para o verão, e pode ser usado em diversas épocas do ano, não apenas no dia de Ano Novo.

Para incrementar o visual total white e fazer bonito com o look branco, a designer de jóias Analú Dietrich traz uma super dica: acessórios Statement.

“O acessório Statement é aquela peça diferenciada, que se destaca no look por alguma característica especial, podendo ser a cor, textura, design ou algo que a faça destoar das outras. A peça diferentona, que vai roubar os olhares e se tornar a chave central do seu look”, explica Analú Dietrich.

A designer selecionou quatro idéias que podem ser aplicadas na sua composição do seu look:

1- ACENDA COM OURO E PRATA

Uma forma de trazer brilho e glamour para o look é investir nos metais cor ouro e prata. Maxi acessórios estão em alta e muitas vezes mais vale o design do que a quantidade de pedras e afins. Você pode usar peças lisas dos metais, porém impactantes. Uma choker lisa imponente em prata ou um maxi brinco geométrico dão conta do recado e atraem os olhares.

2- CRIE CONTRASTE DE CORES

Uma ótima forma de literalmente colorir o look branco é adicionar cores vibrantes na composição. Combine dois acessórios statement como um brinco e uma bolsa que harmonizem entre si de forma que ambos tenham uma cor em comum ou cores de contraste como

azul e rosa, por exemplo.

3 - LENÇOS

O lenço é uma das tendências para o verão 2019 e podem deixar o look moderno, estiloso, sofisticado. Podendo ser usado no pescoço, cabelo ou até no pulso. Use da forma que preferir, lembrando que cores ou estampas alegres serão perfeitas para a ocasião. A vantagem do branco é a liberdade na hora de colorir os acessórios.

4 - LOOK SEREIA

O sereismo é uma opção perfeita para acender o seu branco, principalmente se vai passar no clima tropical. A tendência sempre faz sucesso e peças statement inspiradas no tema são irresistíveis. Invista em conchas, pérolas, búzios, sereias e tudo que remete ao mar e seus mistérios. Conchas com efeito metálico, como a abalone, causam impacto e acendem o look

HEBERT NERI

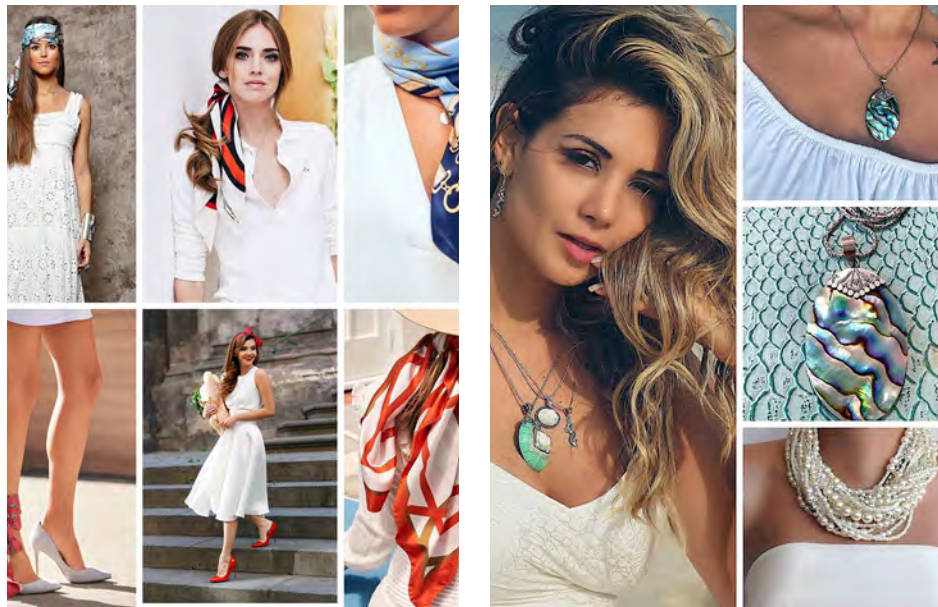

PROTESTE SENTENÇAS!

Simplifique sua busca pelo pagamento e envie decisões judiciais a protesto.



Acesse:
ieptbgo.org.br
e saiba mais

CARTÓRIOS DE PROTESTO GO
INSTITUTO DE PROTESTO - IEPTB

