

Mais de 500 opções de negócios no ClassiCaldas nas págs. 04 e 05

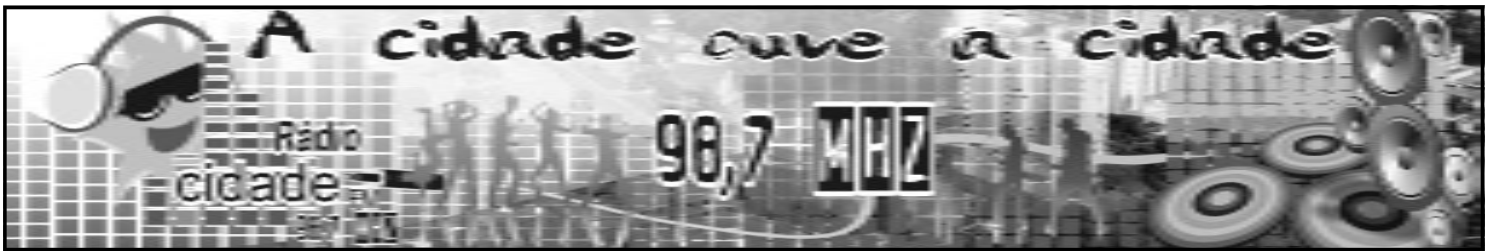

Lentidão de obras preocupa Trindade

(Pág. 02)

Missa de Corpus Christi leva mais de 7 mil pessoas à Praça Cívica

(Pág. 03)

'Vai ser jogo duro', diz Guga

(Pág. 07)

Se ficar, Adriano poderá fazer oito jogos

(Pág. 07)

Ano será o de maior número de casos de dengue da história



(Pág. 02)

G Medicamentos Genéricos

PROFESSORA VITÓRIA
AQUISIÇÃO DE MATERIAIS ESCOLARES

Entrega e Aplicações de Injeção em domicílio

PONE:
(64) 3453-8884

Av. B nº 312 - Nova Vila
Caldas Novas - Goiás

Exata
CONTABILIDADE

- Assessoria Contábil
- Abertura de Firma
- Declaração de Renda
- Recursos Humanos

Fones: (64) 3453-8883
3453-8884

Grupos do Exata

Rua Antônio Coelho de Godoy S/N Qd. 25A Lt. 13 Pão 215 - Centro
CEP: 75.990-000 Caldas Novas - GO

Jornal Gazeta do Estado

Anuncie Aqui

Fone: (64) 3453-8883



Jarbas Veículos

Se você está precisando de dinheiro, financie seu próprio carro, com as melhores taxas do mercado.

Caldas Novas: (64) 3453-3100

BV

COMPRA - VENDA - TROCA - CONSIGNAÇÃO - FINANCIAMENTO

TELEFONES UTEIS	
ACICAN - 3453-1735	
Aeroporto - 3454-3582	
Ambulâncias - 3454-4897	
Brisas FM - 3453-0263	
Bombeiros - 3453-4520	
Câmara - 3453-1188	
CELG - 0800-620-196	
Correios - 3453-1733	
DEMAE - 3453-8020	
Detran - 3453-1243	
Exata - 3453-8883	
Forum - 3453-1801	
Minis. Trabalho - 3453-6366	
Pronto Socorro - 192	
Polícia Civil - 197	
Prefeitura - 3454-3500	
Rei das Chaves - 3453-5520	
Rodoviária - 3453-3532	
SEBRAE - 3453-1888	
TV Caldas - 3453-0077	

O SINE Caldas Novas, oferece vagas para:

- Atendente de telemarketing (fem.)
- Auxiliar de almoxarifado (masc.)
- Auxiliar de cozinha (masc.)
- Barman
- Consultor de vendas (fem. / masc.)
- Copeiro (fem.)
- Eletricista de instalações de veículos automotores (masc.)
- Empregado Doméstico nos Serviços Gerais (fem.)
- Motorista de caminhão (masc.)
- Torneiro mecânico (masc.)
- Vendedor interno (fem.)
- Vendedor praticista (fem. / masc.)

Interessados: Procurar SINE - Rua R, Qd. 33 Lt. 02. Nova Vila

Estado

Ano será o de maior número de casos de dengue da história

Este ano caminha para ser o pior em registros de dengue no Estado desde a notificação dos primeiros casos da doença, no início da década de 90. Até o dia 17 haviam sido computados pelos técnicos da Gerência de Epidemiologia da Superintendência de Políticas de Atenção Integral à Saúde (Spais), 28.816 doentes com sintomas suspeitos. O número já é o segundo maior da história e só perde para 2002 em 1,5 mil casos. Ainda restam sete meses de 2008 pela frente, dois deles, chuvosos. "O prognóstico é que ultrapassemos 2006, quando foram registrados 30.386 casos", prevê o titular da Spais, Antônio Wilson Soares.

"Por um lado é bom, porque reduz a

rotatividade e isso melhora a qualidade do serviço realizado. Mas as contratações são mais burocráticas e, conseqüentemente, mais demoradas. Não é possível reposição rápida quando há déficit", avalia Antônio Wilson Soares. "O ideal seria que os municípios realizassem os concursos e deixassem reserva técnica maior, para suprir baixas." Os municípios estão ficando com áreas descobertas, o que propicia a infestação pelo mosquito.

Embora em cinco meses o número de casos de dengue já tenha praticamente dobrado em relação aos 12 meses do ano passado (quando foram notificados 15.698 casos), o superintendente diz que um dado estatístico é positivo. "Tivemos quase o dobro de casos notificados, mas o número de mortes não seguiu o mesmo caminho", ressalta.

Positivo: Para o superintendente, o fato de o número de mortes não ter acompanhado o crescimento do número de casos significa que as unidades de saúde, tanto públicas quanto particulares, estão atentas aos sintomas da doença e aos cuidados, principalmente os

iniciais, que evitam o agravamento da doença. Antônio Wilson Soares destaca entre esses cuidados a hidratação imediata e a manutenção do paciente sob observação.

O aumento do número de casos de dengue este ano, que já atinge 157,4% em relação ao mesmo período de 2007, se mantém mesmo com a estiagem. "Isso ocorre porque há, ainda, muitas fichas de notificação do período chuvoso para serem inseridas no sistema", observa Antônio Wilson Soares.

Outro fator, conforme a gerente de Epidemiologia da Spais, Magna Maria de Carvalho, é a existência de mosquitos adultos, contaminados, ainda vivos no meio ambiente. "O *Aedes aegypti* tem vida útil de 30 dias. Os ovos não estão mais eclodindo, mas ainda há mosquitos circulando." Antônio Wilson Soares diz que os números só vêm reforçar a necessidade urgente de mobilização do poder público e da população em torno das ações de combate ao mosquito. Os ovos do mosquito resistem por mais de um ano e ainda restam muitos deles por aí, no meio ambiente.

Lentidão de obras preocupa Trindade



obra, lançada em 23 de abril.

"Se os trabalhos não forem concluídos antes do início da romaria certamente a festa vai ser prejudicada", diz o lavrador Joaquim da Cunha Pereira, que mora em Trindade há anos e sabe que a Praça da Matriz é um ponto de encontro de visitantes, ambulantes e fiéis, além de

passagem obrigatória para quem chega à igreja pela entrada principal.

A obra faz parte do Programa de Aceleração do Crescimento Trindade em Obras (Pacto), um conjunto de ações que inclui a restauração das imagens sacras instaladas em avenidas da cidade. O receio dos fiéis quanto ao término das obras da praça antes da festa já chegou aos ouvidos do reitor do Santuário-Basilica do Divino Pai Eterno.

"No ritmo em que está, acho que a obra não fica pronta antes da festa", disse, ontem pela manhã, o fotógrafo aposentado Hélio Batista Bastos, enquanto observava o canteiro de obras, que da antiga praça guarda apenas um cruzeiro e duas palmeiras. Bancos, árvores e banheiros existentes no local foram retirados logo após o início da

"Muitos estão preocupados", diz o padre, que também aguarda a reinauguração antes da romaria que, neste ano, espera receber cerca de 2 milhões de devotos e visitantes entre os dias 27 de junho e 6 de julho.

MISPALAVANDERIA

Lavamos e Passamos: Roupas de Cama, Mesa, Banho e Artigos do Vestuário. Tudo com a mais alta qualidade e economia

Arlan e Divina

Buscamos e Entregamos

Fone: (64)3453-6132

O Seu Conforto é a nossa satisfação!

Rua Victor de Ozeda Ala Qd. 19 Lt.06 - Centro - Caldas Novas - GO

Contato: (64) 3453-6132





Odontologia ModernaPós-graduação em Odontologia
Bacharelado em Odontologia
Bacharelado em Odontologia - Caldas Novas**Dra. Daniele Ribeiro Ribeiro**
Especialista em Odontologia (CRM-012345)**Dra. Luciana Rêgo de Moura**
Especialista em Odontologia (CRM-012345)**Dra. Patrícia Diana Guerra Lacerda**
Especialista em Odontologia (CRM-012345)**Fones:**
3453-3732**Urgência**
8402-0556**Dr. Geraldo R. Rêgo**
Especialista em Odontologia (CRM-012345)**Dr. João Luiz de Brito Junior**
Especialista em Odontologia (CRM-012345)**Dr. Priscila R. Rêgo Galvão**
Especialista em Odontologia (CRM-012345)

- > Plástica gingival
- > Implantes Oseointegrados
- > Clareamento Laser
- > Prótese em Metal
- > Restaurações Estéticas
- > Facetas Limitadas em Porcelana (em duas sessões)

Cidades

Samu desiste de paralisação programada para esta segunda-feira

Após realização de uma Assembleia Geral Extraordinária na noite dessa quinta-feira (22), os médicos vinculados ao Serviço Móvel de Urgência de Goiânia (Samu), decidiram por aceitar a proposta de aumento salarial de 145% na gratificação (não aumentando os valores dos vencimentos) feita na tarde de quarta (21), pela Secretária Municipal de Saúde (SMS).

O representante dos médicos, o Diretor Clínico do Samu, Carlos Henrique Duarte Bahia, salientou que os profissionais continuam em assembleia permanente e que deram um prazo de

45 dias para que a SMS resolva os problemas físicos e estruturais das bases do Samu, tanto no Jardim Goiás, quanto nas bases de apoio nos setores Novo Horizonte e Cândida de Moraes.

Segundo Carlos Henrique uma nova assembleia está marcada para os dias subsequentes ao final do prazo, podendo entretanto, se necessário ocorrer a qualquer momento uma nova convocação. Para ele, a solução encontrada foi muito produtiva. "Aceitamos a proposta da SMS e aguardamos a resolução dos outros problemas por nós apresentados, mas ficamos felizes

por não termos que enfrentar um movimento de paralisação, levando em consideração a população goianiense", finalizou.

O presidente em exercício do Simego, Leonardo Mariano Reis, afirmou que o resultado foi positivo. "Graças a uma ação pessoal e do trabalho intensivo do Sindicato dos Médicos no Estado de Goiás (Simego), conseguimos manter o diálogo com a SMS e chegar a um resultado satisfatório, evitando prejuízos à população", ressaltou Leonardo Mariano.

Fonte: DM Online

UEG e Detran aplicam provas no feriado

Apesar do Decreto de ponto facultativo nas repartições públicas estaduais nessa sexta-feira, 23, o Detran e a Universidade Estadual de Goiás, vão aplicar normalmente as provas de Legislação de Trânsito e Prática de Direção Veicular.

Por meio do Programa Educando e Valorizando a Vida, só na sexta-feira, 23, serão aplicadas das 8 às 17

horas, 881 provas nas cidades de Catalão, Luziânia, Goiânia e São Miguel do Araguaia. No sábado, 24, no mesmo horário, serão aplicadas 468 provas em Aparecida de Goiânia e Anápolis. No domingo, 25, às 10 horas, serão aplicadas as provas de Legislação de Trânsito para 2.660 candidatos. Os resultados das duas provas será publicado até a quinta-feira, 29.

Pelo quarto ano consecutivo, a Praça Cívica foi palco da celebração de Corpus Christi pela Arquidiocese de Goiânia. Ontem, segundo informações da Polícia Militar (PM), entre 7 mil e 7,5 mil pessoas participaram da missa presidida pelo arcebispo d. Washington Cruz, com a presença de religiosos e fiéis de 110 paróquias da Região Metropolitana e cidades do Entorno.

A concentração dos católicos teve início às 16 horas. Ao final da missa, por volta das 19 horas, a tradicional pro-

Eleição vai exigir investimento de R\$ 500 mi, avalia TSE

O Tribunal Superior Eleitoral (TSE) divulgou hoje que as eleições municipais de outubro vão exigir investimento de cerca de R\$ 500 milhões. Serão convocados dois milhões de mesários, mais de 15 mil técnicos da área de tecnologia da informação

e serão abertas 380 mil seções eleitorais.

A movimentação das urnas até os municípios mais distantes do País é o maior desafio da Justiça Eleitoral devido ao tamanho do Brasil. O deslocamento mobiliza desde aviões, automóveis e barcos até

"voadeiras", que são pequenos barcos usado no Norte do País para atingir as populações ribeirinhas, e os jêgues, muito usados para nas regiões mais distantes do nordeste. A informação foi divulgada no site do TSE.

Fonte: Agencia Estado

Justiça de Goiânia abre 8 vagas de escrivão

Já foi aprovado o edital de concurso público para provimento de oito vagas do cargo de escrivão judiciário III de Goiânia. A jornada é de 40 horas semanais, com vencimento de R\$

1.819,29, acrescido de gratificação de encarregado de escrivania, que varia de R\$ 600 a R\$ 800, além de vantagens pessoais. O concurso será realizado pela Universidade Estadual de

Goiás (UEG) e as inscrições vão de 30 de maio a 24 de junho, por meio do web site da ueg: www.nucleodeselecao.ueg.br. É exigido ensino médio completo e a inscrição custa R\$ 59.

Missa de Corpus Christi leva mais de 7 mil pessoas à Praça Cívica

cissão Eucarística percorreu cerca de 2 quilômetros, entre a Avenida Araguaia, a Rua 2 e a Avenida Tocantins, em trechos enfeitados com mais de 200 tapetes de serralagem, medindo 3 metros por 2,5 metros cada um.

Os tapetes foram confeccionados pelos próprios fiéis, em trabalho realizado das 8 às 14 horas de ontem, sob a coordenação das Paróquias São Pio X, São José e São Sebastião, da capital, e Nossa Senhora Aparecida, situada em Aparecida de Goiânia.

"Antes, cada paróquia realizava a sua celebração. Na busca da unidade em todo o presbitério com o seu bispo e do bispo com as paróquias foi que decidimos realizar uma celebração única, aqui na Praça Cívica", explica o padre Marcos Rogério de Oliveira, da Equipe Arquidiocesana de Liturgia. "O objetivo é celebrar o maior mistério da fé da Igreja, que é a Eucaristia", acrescenta.

Em sua homilia, d. Washington Cruz destacou a importância do

evento. Segundo ele, "com três gestos simples" pode ser traduzido o significado da celebração: Estar, caminhar e adorar. "Reunimo-nos nesta tarde para estar com o Senhor, diante do Senhor, e para o Senhor. O que nos une não é o 'interesse privado ou público' de um grupo qualquer, mas o interesse primeiro, que Deus tem em nós, o seu desejo de nos fazer participar da Sua vida eterna. A nossa comunhão, em Cristo, é o fruto mais preciso e mais precioso da Eucaristia", afirmou.



Rota Policial

A verdade dos fatos

com Alison Maia



Vem aí!! Aguardem

Classificados

80

45

12

00

GESMAR Imóveis
Compra e Venda
 • Casa • Apartamentos • Lotes e • Fazendas
Fone: 3453-1639
 gesmarimoveis@brturbo.com.br
 www.gesmarimoveis.com.br

CRECI 6.130

VENDAS:

Oportunidade Única: Residencial Paineiras - 02 quartos sendo uma suíte - R\$ 65.000,00

APTO: 02 quartos sendo uma suíte. Residencial Itacaramby - Centro - R\$ 65.000,00

APTO: 03 quartos sendo uma suíte - Residenciais Águas Calientes - R\$ 85.000,00

APTO: Res. Náutico Praia Flat - com total acesso ao clube Náutico Praia Clube - R\$ 120.000,00

CASA: 03 quartos sendo uma suíte. Rua B-05. Nunca habitada - Itanhanga - R\$ 140.000,00

CASA: 03 quartos, sala, cozinha, banheiro social e garagem - Rua Z - Estância Itaja - R\$ 70.000,00

CHALE: Quadra 145 - R\$ 27.000,00

CASA: 03 quartos sendo uma suíte mais edícula nos fundos - Início Parque Real - R\$ 59.000,00

TERRENO: Qd. 38 - Itaguaí II - R\$ 15.000,00

TERRENO: Qd. 58 - Itaiaci - R\$ 28.000,00

TERRENO: Qd. 95 - Todo muro de exceto a frente - Itanhanga - R\$ 28.000,00

TERRENO: Itaguaí III

Ramon Imóveis
Compra - Venda
Adm. de Imóveis

CRECI - 6.112

Rua Osmundo G. de Menezes nº 270 - Centro
 Caldas Novas - GO
 ramonimoveis@gmail.com
Fone: (64) 3453-1750
 www.ramonimoveis.com.br

ALUGUEL:

APTO. de 01 quarto suíte, sala, cozinha, área de serviço, sacada e garagem no Residencial Brasília (perto do Açougue Bol Precoce) R\$280,00 já incluso o cond.

APTO. Sobreloja no Olegário Pinto com 02 quartos, sendo 01 suíte, banheiro social, sala, cozinha conjugada com área de serviço e garagem. R\$380,00.

APTO novo no Itaiaci I, com 01 quarto, banheiro social, sala ampla, coz., área de serv. e estacionamento. R\$ 250,00.

APTO no Centro, com 03/4 sendo 01 suíte, sala, copa, coz., área de serv. coberta, jardim de inverno, garagem individual coberta, interfone, portão eletrônico. R\$900,00

FLAT mobiliado no Olegário Pinto, sendo Sala, copa, coz.; banheiro e dormitório. Área de lazer com quadra de esporte, churrasqueira e sinuca. R\$400,00 já incluso condomínio, água e gás.

CASA Itaguaí II com 03 quartos sendo 01 suíte, sala, cozinha, área de serviços, banheiro social e garagem coberta para 03 carros. R\$650,00.

CASA no Bandeirante, com 02 quartos sendo 01 suíte, banheiro social, sala, cozinha, área de serv. e varanda. R\$350,00

CASA no Parque Real com 02 quartos, banheiro social, sala, cozinha, área de serviço, garagem não coberta, varanda coberta, piso de cerâmica. R\$350,00

CASA no Itaguaí II, 03 quartos, banheiro social, sala, cozinha, área de serviço e garagem. R\$380,00

Sala comercial com banheiro no Olegário Pinto (próximo à Panificadora Serv Pão) R\$450,00

SALA COMERCIAL no Itanhanga I com + ou - 48,90m², 01 banheiro, porta de aço, balcão de granito e pia de inox. R\$350,00.

SALA COMERCIAL na Av. Caldas do Oeste, sendo sala 01 de R\$900,00 medindo (119,20m², com 02 banheiros, 02 portas de aço e piso de granito)

SALA COMERCIAL na Av. Caldas do Oeste, sendo sala 02 de R\$500,00 medindo (43,20m², com 01 banheiro, 01 porta de aço e piso de granito).

SALA COMERCIAL (antigo Tateno) na Av. Cel. Bento de Godoy esquina com Josino Bretas - Centro R\$ 1.800,00

SALA COMERCIAL Centro na Av. Cel. Bento de Godoy (ao lado do antigo Tateno) R\$1.200,00

SALA COMERCIAL +ou- 80m² + espaço nos fundos. Perto do Supermercado Viturino. R\$ 750,00

SALA COMERCIAL c/ 2 pias e 02 banheiros. Jardim Paraíso I. R\$ 500,00

SALA COMERCIAL com banheiro no Olegário Pinto. R\$300,00

GALPÃO COMERCIAL no Centro (em frente ao HSB) de 377m² com 02 banheiros sociais. R\$ 3.200,00.

LOTE COMERCIAL de 720m² murado e com portão no Itaguaí IR\$300,00.

VENDA:

ÁREA COMERCIAL de 250m² com benfeitorias no Centro (Próxima ao Magazine Luiza).

05 LOTES na Av. B e Rua 41, no Itaguaí, sendo lotes 1.1-A, 30, 30-A e 30B Valor R\$ 70.000,00

01 LOTE de esquina de 571m², setor Olegário Pinto R\$180.000,00.

01 LOTE na Av. B - Itaguaí II.

01 LOTE de 360m², murado com portão na Rua Cleóbullo Rabelo nº 99 - Olegário Pinto próximo ao Sacolão Dona Xepa.

APARTAMENTO no Centro de 02/4 sendo 01 suíte no Residencial Itacaramby - R\$ 67.000,00.

CASA RESIDENCIAL de 02/4 (tamanho 118m² de área coberta) no setor Parque Real - R\$ 35.000,00.

CASA RESIDENCIAL no Parque das Brisas com 01 sala em 02 ambientes, 01 sala de TV, 01 escritório, 03 quartos sendo 01 suíte, 03 banheiros sociais, copa/cozinha, dispensa, área de serviço, área externa coberta, garagem coberta para 02 carros, murada e com portão eletrônico. R\$ 90.000,00

CASA COMERCIAL - lote de 360m², no CENTRO c/ casa construída.

SALA COMERCIAL perto do Banco Bradesco - R\$ 30.000,00

SOBRADO no Bandeirante - Com 03 quartos sendo 03 suítes com armários, 01 sala no andar superior e sacada, copa, cozinha com armários, sala de estar, banheiro social, lavanderia, depósito, dispensa, piscina, cascata, churrasqueira, banheiro, pia, mesa de granito, garagem e jardim.

Rosângela Imóveis
Telefax: (64) 3453-0313
 Cel: (64) 9641-0160
Administração, locação e Vendas de Imóveis:
 Visite nosso site: www.imoveisrosangela.com.br
Av. Bento de Godoy nº 340 sl 02 - Centro

CRECI: F - 10946
5ª Região

ALUGUEL

CASA:

Itaguaí: Rua 44, Qd.63 Lt.04 - 2/4, sala, cozinha, wc social, área serv. e garagem.

Bandeirante: Travessa 13 de Maio - 2/4, sl, coz, banheiro, área serviço e garagem.

APARTAMENTOS:

Cond. Varanda dos Buritis: Centro - ¼, sala conj. c/ cozinha, wc, área serviço e garagem. Área lazer c/ 02 piscinas.

Centro: Rua Major Victor - 2 suítes, sala, cozinha c/ banheiro e área serviço.

Resid. Atalanta - 3/4 (01 suíte), sala, cozinha, wc social, área serviço e garagem.

Sobrado: Parque Pomares - 4/4 (01 suíte), sala, copa, cozinha, wc social, área serviço e garagem.

SALAS COMERCIAIS:

Pq.Real: Av. Guarapari - sala c/ aprox. 280m².

Sala prox. a BR - sala c/ banheiro.

São Jose: em frente ao DEMA - com aprox. 60m².

Galpão: Parque Real - ótimo p/ depósito bebida.

Pq. Pomares - salas c/ banheiro.

Centro: Rua Antonio Coelho de Godoy - sala c/ aprox. 200m².

VENDA:

Residencial Paraíso: Rua 03, Qd.03 Lt.17- ¾(01 suíte), sala 02 ambientes, cozinha conjugada c/ copa, quarto despejo, área serviço e garagem p/ 02 carros

Bandeirante: Rua 15 de Novembro, Qd.11 Lt.11 - ¾(03suítes) c/ armários e demais dep.

Bandeirante: Av. JK, Qd.04 Lt.10 - 3/4 (01 suíte), sala, cozinha, wc social, área serviço e garagem.

CASAS

Bandeirante: Av. JK, Qd.04 Lt.10 - 3/4 (01 suíte), sala, cozinha, wc social, área serviço e garagem.

Rua Selcho Hanashiro, Qd.03 Lt.10 - 3/4 (01 suíte), sala, cozinha, 02 banheiros, área serviço e garagem p/ 02 carros.

Rua do Lago - 4/4 (01 suíte), sala, cozinha, 02 banheiros, área serviço e garagem p/ 03 carros.

Itaiaci II, Rua 10 Qd.57 - ¾, sala, cozinha, wc, área serviço e garagem.

Itaguaí II: Rua 44 Qd.63 Lt.10 - ¼, sala, cozinha, wc e área serviço .

APARTAMENTO:

Resid. Mamoiá: Turista 01 - 2/4(01 suíte), sala conj. c/ cozinha, wc social e garagem.

Cond. Guilherme G. Oliveira: Centro - 3/4 (01 suíte), sala, cozinha, wc social, área serviço e garagem. Área lazer c/ piscina e sauna.

Resid. Paranaíba: Centro - 3/4 (01 suíte), sala, cozinha, wc social, área serviço e garagem. Entrega prevista p/ Junho de 2008.

Residencial San Remo: Itaiaci - ¼, sala conj. c/ cozinha, wc e garagem.

Resid. Bella Città: St. Oeste - 3/4 (01 suíte), sala, cozinha, wc social, área serviço e garagem.

Resid. CTC: Centro - 2/4 (01 suíte), sala, cozinha, wc social, área serviço e garagem.

SALA

Flat Center Caldas - sala c/ aprox. 200m².

Centro: Rua Cel. Gonzaga eq.c/ Rua P. Qd.22-A Lts.1-A, 1-B, 1-C : Área c/ aprox. 1000m².

Pq.Real: Av. Guarapari - sala c/ aprox. 280m² .

ANUNCIE AGORA MESMO!

Jornal Gazeta do Estado

Fone/Fax: (64) 3453-8883

Cicero Campos
Veja Mais fotos acesse
www.cicero campos.com.br

T&G
COMUNICAÇÃO

Criação publicitária, marcas e logomarcas; folders, panfletos e encartes; anúncios e identidade visual.

Contato: (64) 8406-0844

Promoção Mês das Mães
Salão Bella Estética

Unhas apenas R\$ 13,00
Faça uma escova definitiva e ganhe uma escova de chocolate
Faça uma progressiva e ganhe uma unha

Bela Estética e Cabelo
Rua 7 de Setembro Quadra 12 Lote 11 Bandeirante

Marque seu horário
Fones: (64) 3454-2918 / (64) 8417-2020



BANCO IMOBILIÁRIO

CERTEZA DE BONS NEGÓCIOS

ADM.: EVANDO DA CRUZ

Telefax: (64) 3453-5000

COMPRA, VENDA, ALUGUEL E ADMINISTRAÇÃO
DE APARTAMENTOS, LOTES, CASAS,
ÁREAS COMERCIAIS, FAZENDA, ETC.

Acesse o site: www.bancodimobiliario.com.br

End: R. do Turismo, nº 20 - B. Tietê I - Caldas Novas - GO - CEP 75.600-000

Venha investir na região mais nobre de Caldas Novas - Lago do Corumbi

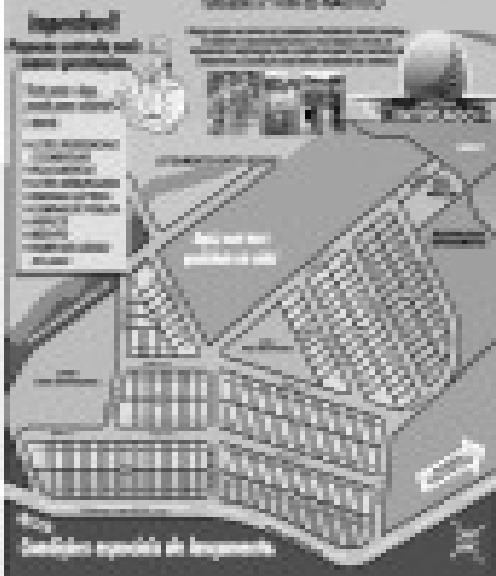

JARDIM INTERLAGO
ÚLTIMAS UNIDADES
PARCELADO EM ATÉ 72 MESES

Outras Ofertas/Vendas

ALUGUEL

CÔMODO P/ FINS COMERCIAIS COM
DIVISÓRIAS + 130 m² - RUA ANTÔNIO
C. DE GODOY Nº 560 - R\$
1.500,00

SOBRE-LOJA MEDINDO + 180 m² -
IDEAL PARA ESCRITÓRIO DE CONTA-
BILIDADE - RUA ANTONIO C. DE
GODOY Nº 250 - CENTRO - R\$
1.200,00

SALAS COMERCIAIS - AV. ANTÔNIO
SANCHES - R\$ 350,00 (EM FRENTE
À FEIRA LIVRE)

SALA COMERCIAL - AV. GUARAPARI
- R\$ 200,00

SOBRADO 2/4 - JD. BRASIL - R\$
500,00

SOBRADO 3/4 - BANDEIRANTE - R\$
500,00

VENDA

APARTAMENTOS

APTO. 2/4 MOBILADO - PONTA
VERDE - R\$ 75.000,00

APTO. 3/4 MOBILADO - RES. TROPICAL - R\$ 110.000,00

APTO. 2/4 - BANDEIRANTES
PRÓX. AO COLÉGIO 7 DE SETEMBRO - R\$ 55.000,00

CASAS

CASA 2/4 - ITANHANGÁ - R\$
65.000,00

CASA 3/4 - JARDIM BELVEDERE -
R\$ 60.000,00

CASA 3/4 - PARQUE DAS BRISAS -
R\$ 60.000,00

CASA 3/4 - JD. ROMA - R\$
130.000,00

SOBRADO

SOBRADO 3/4 - BANDEIRANTE -
R\$ 90.000,00

TERRENOS

LOTES PARCELADOS - JARDIM
SERRANO, PORTAL DAS ÁGUAS
QUENTES, CAMINHO DO LAGO,
JEQUITIMAR



com 2/4 sendo 1 suite
sala cozinha e banheiro

**Apartamento Residencial
Thermas do Bandeirante**



**Apartamento tipo Flat
Sol da manhã, cozinha
americana, área de lazer
completa.**

Golden Dolphin Resort



ALUGUEL MENSAL NA FILIAL

ALUGUEL NA MATRIZ

Casa Rua B-08, Itanhanga, 2 quartos, sala, cozinha, banheiro social, garagem.

Apartamento no Residencial Athenas (semi-mobiliado) dois quartos, sendo um suite. R\$ 550,00 + cond.

Apartamento no Residencial Athenas dois quartos, sendo um suite R\$500,00 +cond

Apartamento no Residencial Orquideas da Serra dois quartos sendo um suite R\$500,00 incluso o cond.

VENDAS

APTO - Thermas do Bandeirantes- 3/4 sendo 1 suite. Excelente parque aquático, facilitamos em até seis pagamentos. Ref. 143

APTO no Varanda dos Buritis- 2/4 mobiliado. R\$ 65.000,00.

Casa Itajaí- 3/4 sendo 1 suite, c/ barracão nos fundos c/ três cômodos. R\$ 100.000,00. Ref. 131

Casa 4/4, 2 suites, itaici, R\$ 90.000,00

Casa 2/4, sl, copa, coz, garagem + edícula nos fundos. Itaguaí II, Exc. localização. R\$ 75.000,00

Barracão 2/4, forrado, Itaguaí II, R\$ 35.000,00

Lote - Setor Aeroporto, R\$ 7.000,00, Exc. localização

Lote - Itanhanga I - Rua A-2, Qd. 02, Lote 10 - 600m². R\$ 25.000,00. Ref. 225

Lote - Itanhanga I - Rua D11, Qd. 92, Lote 24, 360m². R\$ 25.000,00. Ref. 219

Lote - Belvedere- Qd.: 38, Lote 30

com 360m². R\$ 16.000,00. Ref. 222

Lote - Centro- Rua Vera Cruz, Qd.: 28 com 858m². R\$ 200.000,00. Ref. 229

Área Urbana- Bandeirante- Av. do Contorno, chácaras 4 e 5. R\$ 150.000,00. Ref. 228

Casa com 3/4 mais edícula na Rua P, Nova Vila R\$ 150.000,00

Apto. de 2/4 sendo 1 suite no Centro c/ piscinas termiais R\$ 75.000,00 no Edifício Florência.

Lotes Residenciais no St. Itanhanga I, 590 m² cada.

Apartamento Residencial Saim Remo com 1/4, banheiro social. R\$ 45.000,00

Casa Averbada AV. C Itanhanga com 2/4, banheiro social, sala, cozinha. R\$ 65.000,00

Casa Averbada B-02 Itanhanga com 3/4 sendo uma suite, sala, cozinha. R\$ 95.000,00

Casa Averbada Rua C-11 Itanhanga com 2/4, sala, cozinha. R\$ 75.000,00

Casa tres quartos sendo um suite no setor bandeirantes.

Apartamento Mobiliado Residencial Ecologic com 2/4, sala, cozinha, banheiro. Parque aquático. R\$ 100.000,00

Apartamento Res. Mont Sinai com 2/4 sendo uma suite. R\$ 95.000,00

Apartamento Sapphire Tower (CTC) com 2/4. R\$ 100.000,00

Apartamento Res. Cezar's Park Flat (em construção) com 40 m2. Vende ou troca por casa. R\$ 65.000,00



Residencial Costa Rica, composto por tres quartos sendo um suite, dois banheiros (social e serviço), vaga exclusiva na garagem, parque aquático, 115 m² de area privativa. preço de ocasio!!





Revista Goyaz

A primeira revista eletrônica de Caldas Novas

<http://www.revistagoyaz.com/>



Festa da Semana

O MAIOR SITE DE FESTAS DO BRASIL!

WWW.FESTADASEMANA.COM.BR

ACESSE E IMPRIMA DESCONTOS PARA AS PRINCIPAIS FESTAS, SHOWS E MOTES.



AMÉRICA TINTAS

Fone: (64) 3455-6362 / 3454-4455

Av. Cel. Bendo de Godoy, s/nº Qd. 40 Lt. 23
Setor São José - Caldas Novas - GO



Malhação 17h30

Rita desiste de viajar. Rita fica ansiosa para saber tudo sobre Angelina. Angelina sugere que Rita não se apresse. Adriano fala com Beatrice sobre a nova professora de teatro, Dona Teresa. Bodão, Pedro, Peralta e Raiden ficam encantados com Teresa. Angelina recusa a ajuda financeira de Rita e decide arrumar uma forma de ganhar dinheiro.

Ciranda de Pedra 18h

Elizinha ajuda Virgínia a separar as roupas de Laura. Virgínia enfrenta Frau Herta. Dona Ramira desconfia que Urânia esteja lucrando com a vingança que planejam contra Seu Memê. Seu Memê confirma a Jovelina que foi vítima do golpe de Peixe. Eduardo teme que Cícero seja prejudicado por tê-lo defendido.

Beleza Pura 19h15

Guilherme e Joana prometem não brigar mais. Suzy conta para Norma, pelo telefone, que Guilherme e Joana foram para um chalé nas montanhas. José Henrique leva Rakelli para uma consulta com Madame Katina. A vidente diz que Rakelli terá problemas sérios no seu namoro com Robson.

Amor e Intrigas 20h30

Até o fechamento desta edição a emissora não havia disponibilizado o capítulo.

Duas Caras 21h

Branca bate na porta do quarto de Sílvia, querendo conversar. Sílvia avisa que não vai desistir de disputar a presidência do conselho. Macieira aconselha Branca a internar Sílvia. Clarissa conta a Antônio que é sua filha. Antônio diz que, no fundo, sempre soube disso e garante que vai cuidar do filho de Débora como se fosse seu também.



Rolinho de filé de frango com macarrão e molho de soja

Ingredientes:

6 filés pequenos de peito de frango sem pele (450 g)
2 folhas de couve-manteiga picadas
1 cenoura pequena cortada em tiras finas no sentido do comprimento
6 colheres (sopa) de óleo de soja
250 g de macarrão para yakissoba cozido «al dente»
3 colheres (sopa) de molho de soja
sal e pimenta-do-reino a gosto

Modo de Preparo:

Coloque os filés entre dois pedaços de filme plástico. Bata cuidadosamente com um batedor de carne para que os filés fiquem finos, mas sem rasgá-los. Tempere-os com o sal e a pimenta. Em seguida, abra os filés, distribua a couve e a cenoura e enrole-os firmemente como um rocambole. Prenda os rolinhos com palito ou com barbante de cozinha. Frite os rolinhos numa frigideira



com a metade do óleo bem quente até dourar de maneira uniforme. Retire do fogo e reserve os rolinhos. Na mesma frigideira, aqueça o óleo restante, incorpore o macarrão e frite, mexendo

com cuidado, por 2 a 3 minutos. Misture o molho de soja e retire do fogo. Sirva os rolinhos de frango fatiados, com o macarrão, e decore com tiras finas de couve fritas.



Nota da Loira

Um homem estava sentado lendo um jornal quando apareceu uma loira tossindo engasgada. O homem, assustado, pergunta:
- O que aconteceu, moça?
- Côf, côf... É que eu acabei de engolir uma nota de cinquenta reais...
- Mas, por quê?
- Meu marido que man-

dou...
- Como assim, o seu marido mandou você comer uma nota de cinquenta reais? Ele é maluco?
- Não, é porque ele saiu pro trabalho hoje e me deixou um aviso: "Querida, vou para o trabalho. Deixei uma nota de cinquenta para você. Use para o jantar!"

Vitor Belfort comenta detalhes sobre o acidente com seu filho Davi

Com o braço esguinho engessado, Davi, filho do lutador Vitor Belfort e da ex-Feiticeira Joana Prado, se recupera de um acidente que aconteceu na sexta-feira passada: "Estávamos em casa brincando de cavallinho, quer dizer, de touro e o Davi perdeu o equilíbrio caindo por cima do braço. Não foi nada de grave, mas passamos um susto", comentou Vitor.

A mãe, Joana Prado, disse que ficou com pena do filho por causa da situação de ter o braço imobilizado: "No dia seguinte ele acordou

e me perguntou se o osso já estava colado. Eu disse que ainda não e que levaria um tempo. Foi quando ele fez uma carinha que me partiu o coração", disse Joana que divide sua atenção entre Davi e Vitória de apenas sete meses.

Mas do que depender do pai, Davi receberá carinhos e mimos de sobra durante sua recuperação: "Ele é o queridinho do colégio, todo mundo gosta dele. No que depender de mim ele segue a carreira de lutador e ainda vai poder contar com um treinador de primeira", brinca Vitor.

Produtor do 'NSync é condenado a 25 anos de prisão

O produtor americano Lou Pearlman, criador de várias bandas juvenis, como os Backstreet Boys e 'N Sync, foi sentenciado a 25 anos de prisão por delitos de fraude e conspiração, segundo o programa Access Hollywood.

Pearlman se declarou culpado, em março deste ano, de duas acusações de conspira-

ção, lavagem de dinheiro e por apresentar declarações falsas, em um processo de falência.

De acordo com as autoridades federais dos Estados Unidos, o homem lesou milhares de pessoas, apoderando-se de seus bens e milhões de dólares, através de uma fraude que manteve durante décadas.

Priscila Fantin, Malvino Salvador e Antonio Fagundes assistem "Doce Deleite" no Rio

O clima frio que fez na noite de sábado (24) no Rio de Janeiro, inspirou Antonio Fagundes, Priscila Fantin e Malvino Salvador a prestigiarem Reynaldo Gianecchini e Camila Morgado no espetáculo "Doce Deleite" dirigido por Marília Pêra em cartaz no Teatro dos Qua-

tro na zona sul carioca.

Antonio Fagundes aproveitou a folga no feriado de Corpus Christi para levar a namorada Alexandra Martins no teatro. Priscila Fantin foi acompanhada por dois tios enquanto Malvino Salvador chegou sozinho ao local.



HalfNight.com.br

WWW.HALFNIGHT.COM.BR
e-mail: caldas@halfnight.com.br
msn: caldashalfnight@hotmail.com

Caldas Novas

Sua noite está aqui Halfnight!

Vendo uma casa no Setor Serrinha no valor de R\$ 16.000,00 sendo, 2 quartos, 1 sala, cozinha, área com vista nítida do lago de Corumbá. Tratar pelo fone: (64) 9201-9505

SE VOCÊ QUER BEBER O PROBLEMA É SEU!

SE VOCÊ QUER PARAR O PROBLEMA É NOSSO!



ALCOOLICOS ANÔNIMOS

Esc. Goiás: (62) 3223-0445
VISITE NOSSO GRUPO
Rua S, Qd. 29 Lt. 11 Nova Vila
Caldas Novas - Go
aasulgoiano@yahoo.com.br
(64) 9224-8412

www.alcoolicosanonimos.org.br



GRUPO Exata

Presidente: Adão dos Reis Gonçalves
Vice-Presidente: Wélcio Antônio Gonçalves

Gazeta do Estado

Diagramador/Arte Finalista: João Carlos A. S. e Silva
joaocarlosturismo@hotmail.com

Jornalista Responsável
Renata Manzano
MTB: 40261/SP

Diretor Comercial
Marcus Vinicius de Sousa
marcusviniciussousa@hotmail.com

Departamento Comercial
gazetadoestado@hotmail.com

Departamento de Assinaturas
gazetadoestado@hotmail.com

A Gazeta do Estado não se responsabiliza pelos conceitos emitidos nos artigos assinados

Endereço: Rua Antônio Coelho de Godoy, S/N, Quadra 25-A, Lote 13, Centro
CEP: 75.690-000
Caldas Novas - GO
PABX: (64) 3453-8883

Agradecimentos Especiais: Ao Senhor Jesus Cristo e a todos que colaboraram com esta edição.

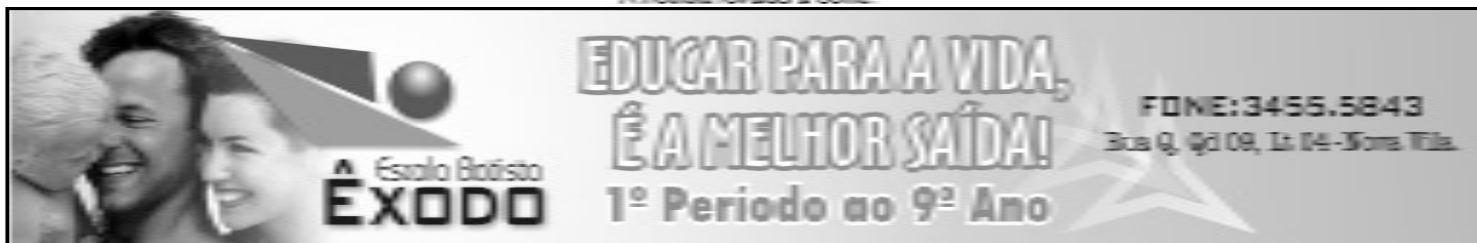

**EDUCAR PARA A VIDA,
É A MELHOR SAÍDA!**

1º Período ao 9º Ano

FONE: 3455.5843
Rua Q, Qd 09, Lt 04 - Zona Vila

Agronegócio

Dia 13 de Maio comemorou-se o DIA DO ZOOTECNISTA e nesta data queremos parabenizar nosso amigo e colaborador de matérias técnicas, sempre de forma compacta e prontas de maneira gratuitas. Sucesso Dr.

São os votos dos Editores, diretores e funcionários do Jornal Gazeta do Estado.

Conheça alguma das Raças, Plantas, Meio Ambiente e Paisagismo:

Pedigree = e a base biológica de um indivíduo e suas heranças genéticas dos des-

cendentes (só se dá o que se tem).

Nelore = Tem origem Ongole, costa ocidental da Índia e no Brasil grande contribuição nos cruzamentos industriais.

Defeitos = Cegueira, prognatismo ou agnatismo, xifose ou lordose ou escorióse, hérnia, anúria, órgãos genitais...

PLANTAS FRUTÍFERAS

Pesquisadas pelo Zootécnico, Jurado de Zebuínos e ambientalista nato=seu lote urbano.

Abacateiro = originária do México e da América Central e usado no tratamento dos RINS (folhas e caroço).

Bananeira = planta originária da Ásia. Usado no controle de CÂIMBRAS e ideal para os atletas diversos.

Cana-de-açúcar = origem asiática. Refrigerante natural é indicado aos portadores de diabetes e para RINS.

Coqueiro ou côco-da-bahia = originário da Ásia. Indicado contra STRESS, fadiga, insônia e mal estar...

Laranjeira = Originária do sudoeste da Ásia. Fruto muito rico em Vitamina C e indicado contra resfriados.

Limoeiro = Origem asiática. Usado em chás anti-gripais ou sucos sem o miolo que deixa o amargo.

Mangueira = Origem asiática. Tem uma longevidade e frutos ricos em Vitaminas usado em sucos.

MEIO AMBIENTE e PAISAGISMO

Quer enriquecer as vistas visite Av. JK, Qd. 10, Lt. 23 B. Bandeirante...

Ipê Roxo - tabebuia avellanadae - 20 a 35 metros - Flores Roxas - usado em paisagismo,

Ipê Amarelo - tabebuia chrysotricha -

04 a 10 metros - Flores Amarelas - procura dissim o paisagismo,

Ipê Branco - tabebuia róseo Alba - 07 a 16 metros - Flores Brancas - Floração que dura apenas 1 semana

Quaresmeira - tibouchina granulosa - 05 a 12 metros - Flores roxas - Usado em Praças e Jardins...

Bougainvillea - bouganilla glaba - 02 a 03 metros - Flores roxinhas - ornamentar e arcos,

Sapucaia - lecythis pisonis - 20 a 30 metros - Flores roxas - comum na Mata Atlântica,

Chuva-de-ouro -

cassia fistula - 04 a 09 metros - Flores amarelas - floração de Dezembro a marco,

Sibipiruna - cassia ferruginea - 10 a 18 metros - Flores amareladas - floração setembro a novembro,

Flamboyant - delonix regia - 10 a 15 metros - Flores avermelhadas - copa frondosa e sombreadora.

Obs. GOSTARIA MUITO DE TER ALGUM COLABORADOR E DIVULGADOR DO AGRONEGÓCIO.

odimarjuiznelore@gmail.com, odimarvargas@yahoo.com.br 64- 9214.5424



Se ficar, Adriano poderá fazer oito jogos



Depois de o São Paulo ter sido eliminado pelo Fluminense com um gol no último minuto e estar fora da Libertadores, Adriano disse que tudo tinha acabado ali. O Imperador deixou no ar a possibilidade de antecipar o retorno para o Inter de Milão. Até o técnico Muricy Ramalho admitiu que a chance de isto acontecer existe. Mas, mesmo sem conquistar um título pelo time paulista, o jogador, que deu a volta por cima justamente no São Pau-

lo, terá a chance de retribuir a estrutura que recebeu ajudando o time no Brasileiro. Até o fim do seu contrato, no dia 10 de julho, ele poderá disputar oito jogos.

O primeiro da sequência é neste domingo, contra o Coritiba, no Morumbi. Depois, serão mais três em casa e quatro fora. Dois destes jogos serão clássicos, contra Flamengo, clube que formou Adriano e que ele enfrentará pela primeira vez, e contra o Santos, na próxima semana.

'Vai ser jogo duro', diz Guga



acima do meu limite. Tenho que manter o meu limite o tempo todo" disse o brasileiro.

Menos de uma hora depois do sorteio, Guga fez mais uma sessão de treinos. Bateu bola por uma hora com o colombiano Alejandro Falla. Depois, disse que espera um duelo de torcidas no jogo contra Mathieu.

Gustavo Kuerten assume: será difícil manter um bom nível no jogo de estreia em Roland Garros, contra o francês Paul-Henri Mathieu, 19º colocado no ranking mundial. A partida ainda não tem data marcada pela organização do torneio.

"Vai ser um jogo duro, mas é legal. O Mathieu é um cara que está há muito tempo no circuito, e é francês, o que vai ser legal para uma partida aqui. É um cabeça-de-chave, com nível bem alto. Para mim, é difícil. Treinar contra uns caras top 100 já é complicado, é muito

"Jogar contra um francês é uma motivação a mais. Quero ver se a torcida daqui também vai torcer pra mim. Aumenta mais o tempero do jogo. Ele é um cara conhecido, que já fez boa campanha aqui em Roland Garros, e deverá ter boa torcida. Vamos conferir depois e ver se vai ter mais brasileiros ou franceses na quadra. Aqui tem brasileiro pra caramba" brincou.

Longe do Manchester, perto do Chelsea e 'namoro' com Milan

O atacante Robinho confirmou, em entrevista, que tem nas mãos uma proposta do Chelsea, como havia revelado Wagner Ribeiro, seu empresário. O craque do Real Madrid descartou ainda uma transferência para o Manchester United e disse que o Milan também o procurou.

Robinho tem contrato com o Real até 2010 e já começou a conversar com a diretoria sobre a renovação. Porém, o resultado até agora não é positivo. Jogador e clube não chegaram a um acordo financeiro e o camisa 10 poderá deixar o clube antes do início da próxima temporada. Nesta sexta-feira, a imprensa espanhola noticiou que o Real estava disposto a trocar Robinho por Cristiano Ronaldo com o

Manchester United.

"Não tem nada de Manchester, isso é especulação. O Cristiano Ronaldo também não vai querer sair de lá, acabou de ganhar a Liga dos Campeões e pode ser eleito o melhor do mundo" diz o ex-santista.

Sobre o Chelsea, Robinho confirmou que foi procurado pelo clube londrino. Segundo Wagner Ribeiro, a proposta é de € 35 milhões (R\$ 91 milhões) para o Real. O craque revelou ainda uma sondagem do Milan.

Apesar do interesse de outros clubes, Robinho diz que sua intenção é renovar o contrato com o Real Madrid. Para o ex-santista, seu futuro estará decidido até o início dos Jogos Olímpicos de Pequim, em agosto.

DEMAE
Departamento Municipal de Água e Esgoto - Caldas Novas



Acompanhe as novas realizações do DEMA E de Caldas Novas



Manifolds para obras do DEMA E



Ligação de água Itaguai e Hamastrito



Asfalto Paving das Eucaliptos



Projeto de Arquitetura

1111-1111-1111

Prisac FM

1111-1111-1111



Lapa Interior Flat Hotel

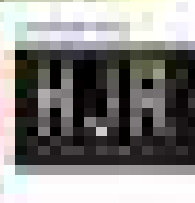

em toda a região e no interior do Estado de São Paulo.

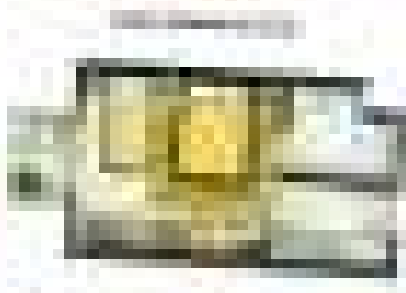

Chácara privativa Lapa/Quente com vista do Rio Pirapitinga

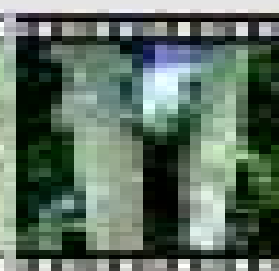
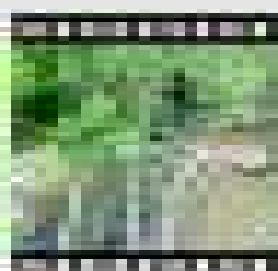
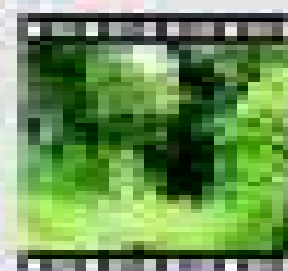

1111-1111-1111
Contato no Projeto

Moderna, melhor verde com
parceiras específicas de R\$ 500,00

1111-1111-1111
Contato no Projeto