

## URBANIZAÇÃO

# Prefeitura instala bueiros inteligentes no Parque Areião

Divulgação



Cesto de metal do bueiro inteligente desenvolvido pela Prefeitura de Goiânia (AMMA)

PÁGINA 02

## ENTREVISTA – KALLINY KALY

# “O graffiti como ferramenta transformadora para mulheres”



PÁGINA 03



## FAMOSOS PÁGINA 04

# Músico Toygar Isıklı encanta os exigentes fãs de séries turcas



## URBANIZAÇÃO

## Prefeitura instala bueiros inteligentes no Parque Areião

A iniciativa evita a poluição dos lagos e nascentes dos parques com o lixo que é arrastado pela enxurrada, permitindo a captação apenas da água das chuvas pelas galerias

**VITÓRIA CAETANO** - A Prefeitura de Goiânia, por meio da Agência Municipal do Meio Ambiente (Amma), iniciou nesta quinta-feira (18/3), a instalação do projeto piloto de bueiros com cestos coletores para resíduos sólidos no Parque Areião. A iniciativa evita a poluição dos lagos e nascentes dos parques com o lixo que é arrastado pela enxurrada, permitindo a captação apenas da água das chuvas pelas galerias pluviais.

“O prefeito Rogério Cruz tem um cuidado muito grande com o meio ambiente e sabe que preservar os recursos naturais é a única maneira segura de construir o futuro”, afirmou a presidente da Amma, Zilma Campos Peixoto. “Por isso, nós estamos buscando soluções inovadoras para minimizar os impac-

tos causados pelo lixo nas unidades de conservação da cidade”, disse.

A estrutura dos “bueiros inteligentes” foi desenvolvida por servidores da Agência e confeccionada com chapas de metais reciclados, reduzindo os custos com a produção das unidades. De acordo com Zilma Peixoto, a expectativa da Prefeitura de Goiânia é expandir a ação e instalar os novos bueiros em todos os parques da capital.

“O bueiro inteligente tem uma rede de filtragem que separa os resíduos sólidos da água, impedindo que o lixo seja levado pela chuva até os cursos de água que existem nos parques”, explicou. “Nós estamos iniciando a implantação desse projeto aqui no Areião, mas queremos em breve instalar

unidades em todos os parques de Goiânia, tornando mais eficientes os sistemas de drenagem das áreas verdes da cidade”, disse Zilma Peixoto.

Além de garantir que os resíduos não poluam a água dos parques, a iniciativa facilita a manutenção e a limpeza dos bueiros. “Após as chuvas é comum vermos pela orla dos lagos todo tipo de materiais que foram descartados de maneira incorreta e acabaram sendo levados pela água”, contou o diretor de áreas verdes da Amma, Ormando Pires. “Nós queremos evitar esse tipo de situações e ao mesmo facilitar a limpeza dos bueiros, uma vez que os resíduos já estarão acondicionados nos cestos e prontos para retirada”, disse Ormando Pires.

Divulgação



Cesto de metal do bueiro inteligente desenvolvido pela Prefeitura de Goiânia (AMMA)



Julio Cardozo

## Artigo

## Inadimplência: cenário, expectativas e alternativas via cooperativismo de crédito

em dia, considerando, por exemplo, os boletos de energia elétrica e água. De acordo com a Pesquisa de Endividamento e Inadimplência do Consumidor (PEIC), produzida pela Confederação Nacional do Comércio de Bens, Serviços e Turismo (CNC), a quantidade de famílias brasileiras com dívidas diminuiu pelo terceiro mês consecutivo em novembro, alcançando o menor nível em oito meses. O percentual das que relataram endividamento (cheque pré-datado, cartão de crédito, cheque especial, carnê de loja, crédito consignado, empréstimo pessoal, prestação de carro e de casa) alcançou 66% em novembro, a mesma proporção de fevereiro de 2020, anterior à pandemia.

Ainda que as rolagens de dívidas por parte das instituições financeiras e os auxílios do governo tenham prazo de validade, as expectativas podem se manter otimistas. Indicadores têm mostrado que a recuperação da economia irá ocorrer de maneira mais robusta em 2021. Mesmo havendo incertezas quanto à sustentabilidade dos efeitos das medidas mencionadas acima no médio prazo, é importante considerarmos o papel fundamental do crédito no desenvolvimento de economias locais. Os maiores desafios daqui para a frente, como tem sido amplamente discutido, são as reformas econômicas, a resposta à pandemia e a sustentabilidade fiscal das contas públicas.

## COOPERATIVISMO DE CRÉDITO

É importante que instituições financeiras continuem ampliando o acesso a recursos a custos acessíveis, bem como possibilitarem o prolongamento de prazos de vencimentos. Neste contexto, o cooperativismo de crédito

mostra seu potencial de fazer a diferença, apresentando-se como um importante motor da economia.

A cultura da cooperação, embasada na corresponsabilidade, é um exemplo de como isso pode ocorrer de maneira controlada. Uma vez dono do negócio, cada associado é responsável pela sustentabilidade e direcionamento da cooperativa de crédito. Consequentemente, há uma preocupação maior para manter os resultados equilibrados, o que é feito por meio de um conjunto de ações que visam a manutenção da qualidade da carteira de crédito, garantindo menores riscos e um controle de inadimplência mesmo diante de um cenário econômico desafiador. Nas cooperativas de crédito, existe uma menor assimetria de informações entre o associado e a instituição, e é essa proximidade que permite um maior crescimento de carteira com maior sustentabilidade.

Também é importante ressaltar que, tanto em cooperativas de crédito quanto em instituições financeiras mais tradicionais, a evolução digital tem favorecido os modelos de crédito adotados. Munidas de ferramentas tecnológicas para coleta, gestão e análise de informações, essas organizações vêm aumentando sua capacidade de controle de riscos e eficiência de seus programas de concessão de recursos.

Todos esses fatores somados criam um ambiente favorável ao mercado de crédito para os meses que estão por vir, de modo que ele possa evoluir em condições nas quais os índices de inadimplência, mesmo com pequenas elevações, permaneçam sob controle.

JULIO CARDOZO É DIRETOR EXECUTIVO DE RISCOS DO BANCO COOPERATIVO SICREDI



Rodrigo Ferrarese

## Artigo

## Conheça os seis fatores de risco que podem causar o abortamento espontâneo

que aumentam a chance de abortamento espontâneo. É importante entender, no entanto, que ter algum fator de risco não significa que a mulher necessariamente irá abortar.

## OS SEIS PRINCIPAIS FATORES DE RISCO:

Vícios: Cigarros, álcool e drogas. Fumar mais de dez cigarros por dia aumenta em cerca de 1,5 a 3 vezes a chance de um abortamento espontâneo. E se apenas o pai fuma, o hábito também constitui fator de risco. Ambos devem ser incentivados a cessar tabagismo.

Idade: quanto maior a idade da mãe, maior o risco de abortamento.

Paridade: o número de partos também influencia. Uma mulher gestante pela primeira vez tem menor risco de abortar do que uma gestante com partos prévios.

Antecedente de aborto espontâneo: ter tido duas ou mais perdas significa risco maior de ter uma terceira perda. Atenção: apenas uma perda não aumenta a chance de ter a segunda!

## CASAL COM ALGUMA DOENÇA GENÉTICA.

Extremos de peso: pacientes com Índice de Massa Corporal (IMC) menor que 18,5 ou maior que 25 têm risco aumentado para abortamento (calcule seu IMC dividindo seu peso pela sua altura ao quadrado).

O mais importante, sempre, é fazer um bom pré-natal e ter a gestação acompanhada por um obstetra. Se possível, ainda, quando a gravidez é planejada, recomenda-se passar pela chamada consulta pré-concepcional, na qual o médico pedirá exames, dará instruções e recomendará vitaminas que contribuirão para uma gestação mais tranquila. Ainda, é fundamental saber que às vezes o aborto acontece e a mulher não deve se sentir culpada, mas sim buscar averiguar possíveis causas.

**DR. RODRIGO FERRARESE** É O ESPECIALISTA É FORMADO PELA UNIVERSIDADE SÃO FRANCISCO, EM BRAGANÇA PAULISTA. FEZ RESIDÊNCIA MÉDICA EM SÃO PAULO, EM GINECOLOGIA E OBSTETRÍCIA NO HOSPITAL DO SERVIDOR PÚBLICO ESTADUAL. ATUA EM CIRURGIAS GINECOLÓGICAS, CIRURGIAS VAGINAIS, UROGINECOLOGIA, VIDEOSQUIRURGIA; (CISTOS, ENDOMETRIOSE), HISTEROSCOPIAS; (PÓLIPOS, MIOMAS), DOENÇAS DO TRATO GENITAL INFERIOR (HPV), ESTÉTICA GENITAL (LASER, RADIOFREQUÊNCIA, PEELING, NINFOPLASTIA), UROGINECOLOGIA (BEXIGA CAÍDA, PROLAPSO GENITAL, INCONTINÊNCIA URINÁRIA) E HORMONAL (IMPLANTES HORMONAIS, CHIP DE BELEZA, MENSTRUÇÃO, PÍLULAS, DIU...). MAIS INFORMAÇÕES PODEM SER OBTIDAS PELO PERFIL @ DR.RODRIGOFERRARESE OU PELO SITE HTTPS://DRRODRIGOFERRARESE.COM.BR/

**QUANDO FALAMOS EM FATORES DE RISCO, NOS REFERIMOS A ALGUMAS CARACTERÍSTICAS NA PACIENTE (MODIFICÁVEIS OU NÃO) QUE AUMENTAM A CHANCE DE UM ABORTAMENTO ESPONTÂNEO.** O abortamento espontâneo é definido pela Organização Mundial da Saúde (OMS) como a interrupção da gravidez no início da gestação, antes da vida do feto ser viável fora do útero, ou seja, quando não há nada a ser feito pela medicina para que o bebê sobreviva.

Acontece antes de 22 semanas completas (154 dias) de gestação, quando o peso ao nascer é normalmente de 500g. Pode ser classificado como precoce, quando ocorre antes de 13 semanas da gravidez, e como tardio, quando acontece entre as 13 e 22 semanas.

Estima-se que duas a cada dez gestantes sofrerão um abortamento espontâneo, sendo que a maioria ocorre até 12 semanas de gestação. E, vale ressaltar: a cada semana que a gravidez avança, menor a chance de um aborto.

## QUAIS OS FATORES DE RISCO PARA UM ABORTAMENTO ESPONTÂNEO?

Quando falamos em fatores de risco, nos referimos a algumas características na paciente que podem ou não serem modificáveis, e

ENTREVISTA – KALLINY KALY

# “O graffiti como ferramenta transformadora para mulheres”

Artista Visual, comenta a representatividade feminina nas artes e aborda leis de incentivo à cultura

Divulgação



**RONALDO MARINHO** – Políticas de Governo e Políticas de Estado, direcionadas ao setor cultural, se consolidam através de reivindicações, e com a participação popular efetiva. Destas iniciativas materializam-se conquistas como o Estatuto da Mulher, que veio para ampliar a participação social e contribuir a favor da equidade. Da obrigatoriedade por parte dos partidos políticos de lançar o mínimo de 30% de candidatas aos cargos eletivos às intervenções artísticas, o espaço ocupado pelo gênero feminino é tímido. Em Aparecida, impera a predominância masculina, tanto no secretariado, quanto na Câmara Municipal.

O goiano aplaude, abraça e se solidariza com as associações de mulheres fazedoras de arte pública urbana. Assim, as Artes Visuais exaltam o cenário e revitalizam a paisagem das cidades, viabilizam o lazer contemplativo, a diversidade e aquecem a economia.

A grafiteira e tatuadora, Kalliny Kaly, 28 anos, é graduada em Marketing e Fotografia. Artesã, agente cultural e criadora da Associação Lobas do Cerrado. Oficineira de arte urbana (graffiti, lambes, stencil, stickers dentre outras). A mato-grossense reside em Aparecida de Goiânia (GO). É provável que você já tenha se deparado com várias criações de sua autoria, nos meios virtuais, em instituições de ensino,

no, muros e praças públicas. Ou, talvez tenha uma tatuagem esculpida pela artista.

Confira a íntegra da entrevista:

**Jornal Gazeta do Estado – O que motivou a sua primeira intervenção com graffiti?**

**Kalliny Kaly** – *Conheci o graffiti quando fazia o ensino médio através de um projeto de Hip-Hop na escola em Barra do Garças, MT. Mas só quando vim morar na capital goiana, entre o caminho de casa, trabalho, faculdade que eu ia de ônibus observava os graffitis em vários pontos da cidade, e isso foi me despertando o interesse em ocupar*

*a cidade, encaixando meus desenhos pelos muros.*

**JGE – Você é a idealizadora da primeira Crew Feminina em Goiânia: Lobas do Cerrado. Além de ministrar oficinas; quais os objetivos deste coletivo?**

**Kaly** – *Poder usar o graffiti como ferramenta transformadora para mulheres através dessa técnica. Poder promover os direitos das mulheres trabalhar, autoconhecimento, desenvolvimento pessoal e muitas vezes também resgatar a autoestima e a confiança. Gerando sua própria renda e autonomia através do graffiti.*

**JGE – A sociedade brasileira é estruturada tendo como base paradigmas machistas e o autoritarismo. Como você avalia este cenário? Atualmente, quais os maiores desafios enfrentados por uma grafiteira?**

**Kaly** – *Vejo que as mulheres estão quebrando os paradigmas e indo pra rua cada vez mais, estamos resistindo todos os dias em todos os lugares e situações. Muitas mulheres se sentem inseguras de irem pra rua pintar, e realmente isso exige um pouco de coragem, por que estamos vulneráveis a qualquer tipo de situação. Mas a ideia real é que estamos nos fortalecendo, criando crews, coletivos, eventos de graffiti feminino, rede de apoio, para que possamos nos encontrar, e ocupar mais lugares com a nossa arte, se sentindo seguras e respeitadas.*

**JGE – Em quais localidades o público pode apreciar as suas obras?**

**Kaly** – *Em Goiânia tenho trabalhos na região central na Rua do Lazer, Túnel Mutirama e vários outros pontos da cidade, também tenho em Aparecida de Goiânia e Anápolis. Em Brasília participei de muitos eventos de graffiti: “Elas por elas” 2017, “Fest Povos” 2018, “Brasília Periferia” 2019. Em São Paulo “graffiti queens” 2019, Rio de Janeiro “MOF” 2019, Pernambuco e Bahia.*

**JGE – Qual a importância do graffiti inserido nas salas de aulas?**

**Kaly** – *Quando você recebe os alunos na escola depois que ela foi grafitada é instantânea a reação de empolgação, euforia e curiosidade nas crianças. Elas querem saber sobre os desenhos; quem pintou, e eu como Mulher Grafiteira, inspirando outras meninas a pintarem e desenvolver sua arte também. Além de dar uma cara nova pra sala, deixando ela mais viva, um ambiente harmônico e saindo do padrão. Através do graffiti você pode ensinar sobre a história da Arte, cores e combinações. Com os desenhos pode-se ensinar história e, química através da composição das latas. Conhecer a respeito da educação ambiental com a reciclagem que fazemos com as latas de spray vazias.*

**JGE – Quais as suas avaliações referentes à efetividade das leis de incentivo à cultura no estado de Goiás?**

**Kaly** – *É de suma importância no fomento de atividades culturais para a comunidade, fazendo que milhares de projetos culturais sejam executados em todo estado, e acaba sendo uma forma eficiente de levar patrocínio pra os pequenos produtores, a sociedade só tem a ganhar com isso.*

**JGE – Qual a sua opinião referente à liberdade de expressão artística em**

**Goiânia? Há algum tipo de interferência negativa, nas artes visuais, partindo de agentes públicos?**

**Kaly** – *Ainda existe uma certa resistência sim, vejo que em outras capitais o graffiti acaba tendo mais espaço e incentivo. Eu já passei por uma situação desagradável, falo isso por experiência própria. Goiânia tem muito artista bom, tipo muito bom mesmo. A arte precisa ser valorizada independente de estar na rua ou dentro de um museu.*

**JGE – Quais os próximos projetos artísticos e novidades em andamento?**

**Kaly** – *A Crew Lobas do Cerrado está com novas integrantes de Goiânia e Brasília, nosso projeto começa a criar uma raiz mais sólida. Estamos estruturando as nossas próximas Oficinas com duração de 4 meses, onde todas as participantes vão aprender várias técnicas de arte urbana, não só o graffiti mas também stencil, lambe lambe, sticker, fotografia urbana, etc. Também vai rolar o primeiro encontro de Graffiteiras Lobas do Cerrado. Estamos em busca de apoiadores amantes dessa arte. Entendemos que o graffiti pode ressignificar a vida das pessoas, tanto para quem faz, quanto pra quem vê.*

**RONALDO MARINHO** É ESCRITOR, FORMADO EM GESTÃO DE EMPRESAS PELA FASAM, ESTUDOU TECNOLOGIA EM TRANSPORTES NO IF-GO

## AGRONEGÓCIOS

### Goiás registra recorde no abate de frangos

Um total de 415,1 milhões de frangos foi abatido no Estado de Goiás, no ano passado, conforme apontam as Pesquisas Trimestrais do Abate de Animais, do Leite, do Couro e da Produção de Ovos de Galinha, do 4º trimestre de 2020, divulgadas nesta quinta-feira (18/03) pelo Instituto Brasileiro de Geografia e Estatística (IBGE). A quantidade representa aumento de 2,1% em relação à 2019 e é considerado um recorde na comparação da série histórica.

Considerando o volume, foram 931,6 mil toneladas de carne de frango (carcaças) no Estado, que representa aumento de 0,9% em relação ao ano anterior. Com o resultado, Goiás ocupa a 6ª posição no ranking nacional

da produção de frangos.

Em todo o Brasil, foram 6 bilhões de cabeças de frango abatidas (aumento de 3,3% em relação a 2019), total que é também considerado recorde histórico, desde que as pesquisas foram iniciadas em 1997.

“É um aumento considerável, sobretudo ocasionado pelo aumento na demanda interna e na procura internacional, visto que Goiás exportou 213 mil toneladas de carne de frango, no ano passado, o que representou aumento de 30,7% em comparação ao ano anterior”, analisa o secretário de Estado de Agricultura, Pecuária e Abastecimento, Antônio Carlos de Souza Lima Neto. “A carne de frango esteve à frente

das demais proteínas animais também em termos de competitividade e isso favoreceu, ainda, o consumo interno. Tivemos capacidade produtiva de atender as duas demandas, o que foi bastante positivo para o Estado, como um todo.”

Em relação às outras proteínas animais, Goiás registrou, em 2020, o abate de 2,8 milhões de cabeças de bovinos (750 mil toneladas) e de 1,9 milhão de cabeças de suínos (183,5 mil toneladas). O IBGE também divulgou a produção de ovos no Estado, que foi de 212,4 milhões de dúzias; de leite cru adquirido, em um total de 2,5 bilhões de litros; e de couro bovino curtido, que foi de 3 milhões de unidades.

SEAPA/GO



Resultado foi apresentado nesta quinta-feira (18/03) e reflete demanda registrada nos mercados interno e externo. Total registrado foi de 415,1 milhões de cabeças e representa aumento de 2,1% em relação a 2019



## Corte

■ **Maria Reis**  
mariareisjornalista6@gmail.com

### Dois tempos

1. O Instituto de Cinema oferece o curso Distribuição e Exibição Cinematográfica o passado, o presente, e o futuro do mercado audiovisual, em 18 aulas presenciais e online, no período noturno, com início marcado para o dia 1º de abril. O objetivo é qualificar quem deseja trabalhar neste mercado, reciclar práticas e conceitos de quem já está no meio, e especialmente discutir o futuro da exibição e distribuição no Brasil.

2. As aulas irão apresentar um panorama geral do mercado audiovisual, a concepção e o desenvolvimento de um projeto sob o olhar do mercado, políticas públicas, Business Intelligence, Big Data, distribuição digital e programação, ministrado por profissionais do cinema e executivos com formação internacional, atuantes na distribuição e exibição cinematográfica. Informações e matrículas pelo site: <https://instituto-decinema.com.br/curso/distribuicao-e-exibicao-cinematografica-presencial-o-passado-presente-e-futuro-do-mercado-audiovisual/noite>

### Festival Curta Cinema

De 17 a 24 de março, acontece o Festival Internacional de Curtas-metragens do Rio de Janeiro, o 'Curta Cinema' que neste ano, comemora 30 anos com uma edição especial, que será realizada 100% online, gratuitamente. Uma seleção de 108 curtas serão exibidos por meio da plataforma Festhome TV que ficarão disponíveis por 24 horas. Dentre as atrações, 'A Dama do Estácio', protagonizado por Fernanda Montenegro no papel de uma prostituta.

### BATEU PONTO

Divulgação  
A digital influencer, Nathália Faria Parente, conhecida como Nathi Faria, filha do ex-governador do Rio Grande do Norte, Robinson Faria, e irmã do ministro das Comunicações, Fábio Faria, passou na Ice Laser, de João Pessoa, na Paraíba, para a quinta sessão de depilação a laser, processo que exige um mínimo de 10 sessões para sua finalização



Divulgação

### BATERAM PONTO

Os influenciadores digitais, advogada e empresária Caru Naciff e o comediante, Fidelis Falante conheceram a Ice Laser de Goiânia, rede de clínicas que trabalha com processo indolor de retirada de pelos a laser, através do método de varredura com um equipamento que trabalha com a ponteira resfriada entre -3º a -5º C. A Ice Laser possui unidades no Recife, João Pessoa, Salvador, Brasília, e anuncia que em breve vai abrir uma unidade, em Natal, no Rio Grande do Norte

## Vitrine

■ **VOCÊ SABIA?** O iogurte é uma boa fonte de cálcio e proteínas de alto valor biológico.

■ **CANAIS DE VENDAS ONLINE** - Devido às restrições e às determinações dos decretos da Região Metropolitana de Goiânia e do Distrito Federal, a rede Novo Mundo, além do e-commerce, do aplicativo e televentas, oferece a opção de compra por meio do Whatsapp corporativo (62) 98562-7000, para que seus consultores possam trabalhar de casa.

■ **NESTE SEMESTRE** - Aparecida de Goiânia vai ganhar mais uma unidade da rede de franquias Fast Açai. A rede já tem unidades em seis setores da cidade e, se prepara também para abrir sua segunda unidade em Anápolis, no setor Sul Jamil Miguel, na Avenida Brasil. Com um mix variado e conceito healthfood, a primeira unidade da rede na cidade, está localizada no Parque Brasília.

Divulgação



■ **ANIVERSARIANTE** - A executiva de vendas no segmento de proteção veicular, Leyde Luiz aniversariante do dia 11 de março, e festeira como ela só, não pode comemorar com os familiares e amigos como ela pretendia, por conta de estar se recuperando da Covid-19. A festança ficou para o próximo aniversário

# Músico Toygar Işıklı encanta os exigentes fãs de séries turcas



Toygar Işıklı é um compositor, produtor musical e cantor turco. Aos 46 anos, impressiona com a capacidade de compor e produzir músicas eruditas para séries turcas que têm batido records de audiência na turquia e conquistaram os brasileiros. Suas músicas não são menos que eruditas. Suas introduções inteligentes e desenvolvimento das produções, interagindo com as cenas das séries, hipnotizam o telespectador. Hipnotizar não seria apropriado para descrever, pois um "ser" super evoluído como esse músico capaz de produções tão profissionais, tão cheias de conhecimento, desenvolve um trabalho certamente de acordo com seu rico conhecimento, e atrai pessoas inteligentes que

sentem vontade de pesquisar mais, conhecer mais, ouvir mais.

Profissional formado na Gölcük Barbaros Hayrettin High School. Recebeu seu mestrado no programa de mestrado em composição da Istanbul Technical University MIAM. Faz pós-graduação em musicologia e teoria musical na Universidade Técnica de Istambul. Toygar Işıklı também estudou trilha sonora para cinema na Berklee College of Music.

Dentre as muitas trilhas sonoras de séries de TV, Tem as trilhas espetaculares das séries mais vistas pelos brasileiros como a da novela Kara Sevda, 2015-2017 e Çukur, 2020. São muitas composições, muitos trabalhos espetaculares que a gente não acredita que

um ser humano comum seja capaz.

Muitas novelas e séries turcas que combinam a arte da dramaturgia e trilha sonora estão disponíveis no Grupo Só + Um Episódio Séries turcas no Facebook com profissionais brasileiras que traduzem e legendam as séries que podem ser vistas sem custo pelos fãs deste estilo de série.

Toygar Işıklı tem recebido vários prêmios por seus trabalhos. Um pouco de seu espetáculo, pode ser visto no fim deste link, onde numa festa de premiação da novela Çukur, uma orquestra interpreta um pouco de sua obra de arte. Um espetáculo inesquecível, perfeito que dá vontade de presenciar mil vezes.

<https://www.youtube.com/watch?v=HtAltZrlxxw>



# Gazeta

Gazeta Multiplataforma LTDA

CNPJ: 17.766.906/0001-14

Alameda do Contorno, 1508, Qd. 37, Lt. 05,  
Santo Antônio, CEP: 74.853-120, Goiânia-GO

**DIRETOR PRESIDENTE**  
Adão dos Reis Gonçalves  
[adao@gazetadoestado.com.br](mailto:adao@gazetadoestado.com.br)

**COMERCIAL**  
Tel: (62) 3249-8883  
[comercial@gazetadoestado.com.br](mailto:comercial@gazetadoestado.com.br)

**PUBLICAÇÃO LEGAL**  
Tel: (62) 3249-8883  
[editais@gazetadoestado.com.br](mailto:editais@gazetadoestado.com.br)

**REDAÇÃO**  
[redacao@gazetadoestado.com.br](mailto:redacao@gazetadoestado.com.br)

**DISTRIBUIÇÃO**  
[go@gazetadoestado.com.br](mailto:go@gazetadoestado.com.br)  
[df@gazetadoestado.com.br](mailto:df@gazetadoestado.com.br)

**DIREÇÃO GRÁFICA**  
Érika Sandra

**DIAGRAMAÇÃO**  
Gabriela Nunes

**DIREÇÃO DE JORNALISMO**  
Adão Gonçalves  
MTB 3719/GO

**EDITOR DE REPORTAGEM**  
Luís Carlos Castro  
MTB 3697/GO  
[luisgazetadoestado@gmail.com](mailto:luisgazetadoestado@gmail.com)

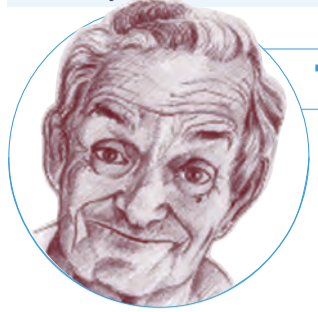

## TEIXEIRA MENDES CONTA

A professora chega para o Joãozinho e diz:  
– Joãozinho qual é o tempo da frase: Eu procuro um homem fiel? E então Joãozinho responde – É tempo perdido!

## CASAS & MARCAS

■ Maria Reis

Protein + Whey é a novidade da Piracanjuba

**CONTÉM 10G DE PROTEÍNAS POR PORÇÃO DE 200ML**

– A Piracanjuba acaba de lançar o Protein + Whey, como aporte diário de proteínas. É rico em cálcio, zero lactose, sem adição de açúcares, livre de gordura trans e com proteína de alto valor biológico, são 10 gramas de proteínas por porção de 200 ml, em embalagens Tetra Stelo™ Aseptic Edge da Tetra Pak de 1L, em formato ergonômico e arredondado, com tampa desenvolvida com tecnologia para garantir aderência e um ponto de abertura identificável. Assim como todas as embalagens cartonadas da Tetra Pak, a Tetra Stelo é reciclável e composta por materiais renováveis. Os consumidores de todo o Brasil podem escolher o sabor preferido do Piracanjuba Protein + Whey nas gôndolas dos principais pontos de vendas, e pelos sites de e-commerce parceiros.

Espírito Cacau lança linha de Ovos de Páscoa

**COM SEUS CHOCOLATES CLÁSSICOS -**

A marca capixaba Espírito Cacau lança sua Coleção de Ovos de Páscoa com os sabores de seus chocolates tree to bar 100% naturais, com altos teores de cacau, sem glúten e lactose, e opções zero açúcares. A Linha Clássicos é composta pelo Ovo 44% Cacau ao Leite e versões 61% Cacau e 70% Cacau, que levam apenas massa e manteiga de cacau, açúcar demerara e lecitina de girassol, sendo isentas de glúten e lactose, podendo ser consumidas por alérgicos, veganos e vegetarianos. Já, para pessoas com ingestão controlada de açúcares, a marca oferece as opções 61% Cacau Zero Açúcar e 70% Cacau Zero Açúcar. Embalados em caixas ideais para presentear, Os Clássicos Espírito Cacau têm 200g e podem ser encontrados em grandes redes de varejo e por preços entre R\$ 35,00 e R\$ 55,00.

Intense de O Boticário é reformulado e traz mais entrega de atributos

**CONTEMPLA MAIS DE 150 ITENS -** Intense torna-se a primeira marca de maquiagem do Grupo Boticário a ter um portfólio 100% vegano, Reformular Intense e trazer Intense by Manu Gavassi com a cocriação da atriz foi à aposta do Boticário para dar um novo rosto a uma marca já conhecida pelo consumidor brasileiro. Criada em 2008, inicialmente como linha de batons, Intense passou por algumas reformulações e rebrandings até aqui, e agora vem ainda mais moderna e conectada com o público jovem, contemplando mais de 150 itens em todas as subcategorias (olhos, boca, rosto, pele, acessórios).

Brasa Ville Pizzaria celebra mais de 10 anos no mercado

**CARDÁPIO COM MAIS DE 30 SABORES -**

Com uma unidade localizada também no setor Sudoeste, a tradicional pizzaria Brasa Ville, que está no mercado há mais de 10 anos, oferece um cardápio com mais de 30 sabores de pizza, inclusive as vegetarianas e as doces (banana, chocolate, chocolate com banana e com morango, Romeu e Julieta e tropical). Como complemento, as deliciosas bordas recheadas, nos sabores catupiry, cheddar, mussarela, calabresa e chocolate, tamanhos, pequena, média e grande. Todas assadas no forno a lenha. O horário de funcionamento é de terça a domingo, das 18h a meia noite. A Brasa Ville Sudoeste está localizada na Avenida C-12, N° 21, Qd 67. Lt 07 – Telefones: (62) 3661-5779 e (62) 98344-1221, oferecendo serviço de delivery e aplicativos de entrega.

## Mercado e Marketing

**APOIO SOCIAL NA SOCIEDADE -** Dona Raiz se tornou parceira do Instituto EcomAmor, que se dedica a educação socioambiental com uma abordagem holística de experiência de aprendizado para instituições de ensino, empresas e comunidade. As vendas da linha de produtos Dona Raiz serão responsáveis por manter ações socioambientais da instituição, Para formalizar a parceria, todo o portfólio da marca ganhará o selo EcomAmor, criado com o intuito de inspirar outras empresas a também apoiarem o Instituto. Para 2021, o EcomAmor iniciará o desenvolvimento do Projeto Semeando o Futuro em 50 escolas públicas goianas.

mariareisjornalista6@gmail.com

Fotos: Divulgação/Ilustração

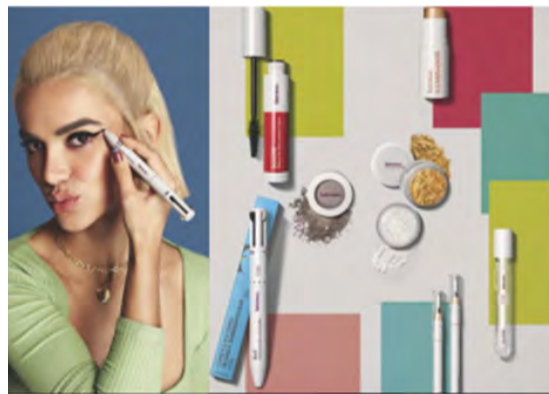

## resumo de novelas

### Malhação "Sonhos"

■ Não há exibição.

### A Vida da Gente

■ Eva sente um mal-estar, e Manuela implora que Rodrigo vá embora. Laudelino fica desolado com a ausência de Iná. Marcos se surpreende com a frieza de Vitória ao falar sobre Ana. Lúcio avisa a Manuela que farão novos exames em Eva pela manhã. Marcos chega ao hospital para confortar Manuela. Laudelino tenta animar Iná. Jonas insiste em conver-

sar com Rodrigo, que não dá atenção ao pai. Vitória se enfurece ao saber que Marcos deu uma carona para Alice e vai tirar satisfações com ela. Vitória repreende Alice por ter falado com Marcos. Lúcio se lembra de quando Ana foi à ONG interessada em iniciar um projeto para reabilitar crianças. Iná apoia Manuela a contar para Rodrigo que ele é o pai de Júlia.

### Haja Coração

■ Luna trabalha no resort em Cancún e descobre que uma tempestade se aproxima. Alexia faz o teste para a novela e consegue o papel. Rafael pede Kyra em casamento. Rafael é impedido de viajar por causa da validade do passaporte, e Kyra embarca sozinha para o México. Alexia conta a Téo sobre a promessa de ficar longe dos homens porque conseguiu o papel

na novela. O Juiz Vitório embarca no mesmo voo que Kyra e Alexia, e é observado por Donato. Alexia reconhece Kyra, lembrando que foi ela quem atrapalhou sua apresentação no teatro. Com a ajuda de Gabi, Juan surpreende Luna com uma cena romântica, para reconquistar a moça. Kyra esbarra em Donato no momento em que ele ameaça Vitório.

### Reality Show

■ **Máquina da Fama** - Sob o comando de Patrícia Abravanel, os candidatos receberão uma super produção para se apresentarem como seus artistas preferidos. **Esquadrão da Moda** - Um reality show comandado pela top Isabella Fiorentino e o stylist Arlindo Grund que formam o casal de especialistas em moda e tem a dura missão de ensinar às

vítimas como se vestir bem e com estilo. **Fábrica de Casamentos** - Chris Flores e Carlos Bertolazzi se unem a uma equipe de especialistas que têm a missão quase impossível, de realizar uma festa de casamento no prazo de 7 dias e atender os pedidos mais inusitados dos noivos! Gouveia explica para Betriz e Celina como será o processo que enfrentarão.

### Amor de Mãe

■ Álvaro propõe tirar a vida de Camila, se Thelma aceitar vender seu restaurante para ele. Thelma pede perdão a Camila e Danilo, e os dois estranham. Lurdes tem um mau pressentimento. Raul e Vitória contam para Sandro que Marconi morreu a mando de Álvaro. Ryan comemora a chegada do livro de Marina. Lurdes pede que Camila não saia de casa. Sandro confronta Álvaro. Durval ajuda Danilo a encontrar as mulheres que

deram à luz no Hospital do Passeio no dia em que ele nasceu. Érica confidencia com Ryan seu envolvimento com Davi. Davi descobre que Álvaro é o dono do Condomínio Floresta. Camila sai de casa e é seguida por Veiga. Danilo descobre que Thelma não perdeu seu filho bebê. Camila é atropelada, e Lurdes se desespera. Lurdes avisa a Danilo que Camila foi atropelada. Vitória planeja uma festa de aniversário para sua mãe.

De segunda  
a segunda  
o melhor local  
para seu  
anúncio

# Classificados & Editais

(62) 3249-8883  
editais@gazetadoestado.com.br

**EDITAL DE LEILÃO DE ALIENAÇÃO FIDUCIÁRIA - PRESENCIAL E ONLINE**  
1º LEILÃO: 01 de abril de 2021, às 14h30min. 2º LEILÃO: 09 de abril de 2021, às 14h30min. - (horário de Brasília)  
Ana Claudia Carolina Campos Frazão, Leiloeira Oficial, JUCESP nº 836, escritório na Rua da Mooca, 3.547, Mooca, São Paulo/SP, FAZ SABER a todos quanto ao presente EDITAL, virem ou dele conhecimento tiver, que levará a PÚBLICO LEILÃO de modo PRESENCIAL E ON-LINE, nos termos da Lei nº 9.514/97, artigo 27 e parágrafos, autorizada pelo Credor Fiduciário BANCO SANTANDER (BRASIL) S/A - CNPJ nº 90.400.888/0001-42, nos termos do instrumento particular com força de escritura pública de 29/05/2012, cujos Fiduciários são ALESSANDRO DOMINGOS DE OLIVEIRA, inscrito no CPF/MF sob nº 800.385.811-91, e sua esposa LUCIRENE ALVES BARBOSA DE OLIVEIRA, inscrita no CPF/MF sob nº 826.048.861-20, em PRIMEIRO LEILÃO (data/horário acima), com lance mínimo igual ou superior a R\$ 245.723,71 (Duzentos e Quarenta e Cinco Mil Setecentos e Vinte e Um Centavos - atualizado conforme disposições contratuais), o imóvel constituído pelo "Apartamento nº 301, com área total de 157,69m², sendo 110,13m² de área total coberta (95,66m² de área privativa e 14,47m² de área comum), 12,50m² de área do box descoberto nº 04, 35,05m² de área comum descoberta, do "Residencial Gabu I", da área do lote de terras nº 10, da quadra 268, sito a Rua C-158, no setor Jardim América, Goiânia/GO, melhor descrito na matrícula nº 222.538 do Registro de Imóveis da 1ª Circunscrição de Goiânia/GO." Imóvel ocupado. Venda em caráter "ad corpus" e no estado de conservação em que se encontra. Pendências sobre o imóvel: Consta Ação de Execução de Título Extrajudicial, perante o Juízo de Direito da 11ª Vara Cível da Comarca de Goiânia/GO, processo nº 5299142.64.2016.8.09.0051 (Av.04). Caso não haja licitante em primeiro leilão, fica desde já designado o SEGUNDO LEILÃO (data/horário acima), com lance mínimo igual ou superior a R\$ 158.830,15 (Cento e Cinquenta e Oito Mil Oitocentos e Trinta Reais e Quinze Centavos - nos termos do art. 27, §2º da Lei 9.514/97). O leilão presencial ocorrerá no escritório da Leiloeira. Os interessados em participar do leilão de modo on-line, deverão se cadastrar no site www.frazaoleiloes.com.br, encaminhando a documentação necessária para liberação do cadastro 24 horas do início do leilão. Forma de pagamento e demais condições de venda. VEJA A ÍNTEGRA DESTE EDITAL NO SITE: www.frazaoleiloes.com.br. Informações pelo tel. 11-3550-4066 (5765-01 At).

**EDITAL DE LEILÃO ON-LINE - IMÓVEL EM APARECIDA DE GOIÂNIA/GO**  
Acesse o site: [leiloes.com.br](http://leiloes.com.br) e participe!  
Lilimar Pestana Gomes, Leiloeira Oficial, JUCISRS 168/00, faz saber, através do presente Edital, que devidamente autorizada pelo Banco Bradesco S/A, inscrito no CNPJ sob nº 60.746.948/0001-12, promoverá, na forma da Lei 9.514/97, nas datas de 07/04/2021 (1º leilão) e 14/04/2021 (2º leilão), ambas às 9h30, o leilão do(s) seguinte(s) lote(s): Lote 15 - Aparecida de Goiânia/GO. Loteamento Setor dos Afonsos. Rua Juruá, s/n. Cond. Resid. Campo Verde. Ap. 102 Bl. E, c/ 01 box de garagem descoberto, 63. Área priv. de 64,33m² (ap.), 12,50m² (vaga) e fração ideal de terreno 0,7999%. Matrícula 200.942 do 1º RI local. Obs.: Ocupado. (AF) Lance mínimo: 1º Leilão R\$ 188.170,09. 2º Leilão R\$ 116.789,50. COND. DE PGTO.: à vista, mais comissão de 5% à Leiloeira. DA PARTICIPAÇÃO ON-LINE: mediante cadastro prévio no site da Leiloeira. OBS.: O Fiduciante possui direito de preferência de compra, nos termos da lei.  
(51) 99537.5119 • Cond. Pgto. e Venda nos sites: [banco.bradesco/leiloes](http://banco.bradesco/leiloes) e [leiloes.com.br](http://leiloes.com.br) • [imoveis@pestanaleiloes.com.br](mailto:imoveis@pestanaleiloes.com.br)



**EDITAL DE COMUNICAÇÃO**  
A empresa **Alexandria Construções e Incorporações Eireli**, inscrita no CNPJ: 13.513.945/0001-66, torna pública que requereu junto à Secretaria Municipal do Meio Ambiente de Aguas Lindas de Goiás - SEMMA a Licença Prévia localizada na Quadra B-06 Lote 5-7 - loteamento denominado Setor Mansões Pôr do Sol, Aguas Lindas de Goiás/ GO.



O ÚNICO DIÁRIO QUE CIRCULA NA CAPITAL E NO INTERIOR, ATENDE A LEI DE PUBLICAÇÃO LEGAL

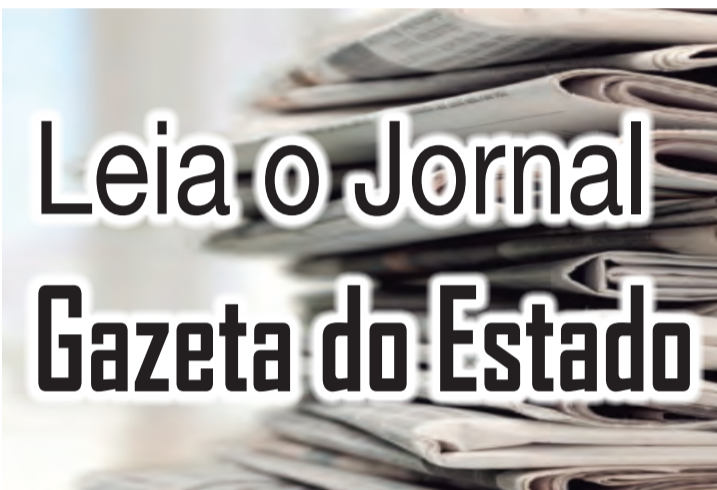

**NÉLIO FREITAS**  
A CIDADE EM DESTAQUE

O seu programa de Domingo! Entrevistas, show de prêmios, temas, participações musicais ao vivo e em pauta os problemas da cidade e região.  
Participe: (61) 9.9404-1302

**DOMINGO - 08H ÀS 12H**  
ACOMPANHE AO VIVO:  
[WWW.LUZIANIAFM.COM.BR](http://WWW.LUZIANIAFM.COM.BR)

**FALA POVO, FALA CIDADE**  
SEGUNDA A SEXTA  
07:00H. ÀS 08:00H.

**LUZIANIA 98.1**  
3601-4573  
[www.luzianiafm.com.br](http://www.luzianiafm.com.br)  
luzianiafm  
Luziânia FM



**RB**  
RÁDIO BANDEIRANTES **820am**  
Goiânia - Brasil

Leia e anuncie!

**PROTESTE SENTENÇAS!**  
Simplifique sua busca pelo pagamento e envie decisões judiciais a protesto.

Acesse: [ieptbgo.org.br](http://ieptbgo.org.br) e saiba mais

**CARTÓNIOS DE PROTESTO**  
INSTITUTO DE PROTESTO - IEPT

# Publicidade Legal no Jornal Gazeta

MEIO AMBIENTE

# Goianos plantam água

Meio de percolação da água possibilita que a chuva penetre no solo e ajuda a evitar alagamentos. Iniciativas são importantes para reabastecer os reservatórios subterrâneos

**DAYSE LUAN** - Dos 5.570 municípios brasileiros, apenas 25% tinham Plano Diretor contemplando prevenção de enchentes e enxurradas e 23% declararam ter Lei de Uso e Ocupação do Solo prevendo essas situações. Mais da metade dessas cidades (59,4%) não contavam com instrumentos de planejamento e gerenciamento de riscos em 2017. Entre aquelas com mais de 500 mil habitantes, 93% foram atingidos por alagamentos e 62% por deslizamentos. Os dados são do Perfil dos Municípios Brasileiros (Munic), divulgado em 2018 pelo Instituto Brasileiro de Geografia e Estatística (IBGE).

Como é possível constatar todos os anos através dos noticiários, a proporção de localidades afetadas pelos desastres naturais é mais alta nas áreas urbanas, devido a construção de moradias, rodovias e outras obras que interferem na drenagem da água das chuvas e nos processos erosivos. No entanto, ao longo dos últimos anos, as pessoas e empreendimentos têm procurado meios para percolar a água no solo, principalmente por meio de bacias de contenção, uma iniciativa que beneficia o meio-ambiente, auxiliando no abastecimento dos reservatórios subterrâneos e posterior uso desse recurso pela comunidade. A iniciativa, que ganha destaque neste 22 de março, Dia Mundial da Água, ainda merece ter seu uso ampliado no Brasil.

Dependendo da umidade inicial, da intensidade e duração da chuva, em um determinado momento, a capacidade de armazenamento de água do solo poderá ser esgotada, ou seja, ele ficará saturado. A partir desse momento, devido à ação da gravidade, o excesso de água que infiltrar diretamente será drenado para as camadas mais profundas do solo, indo abastecer os reservatórios subterrâneos. Esse movimento descendente da água no interior do solo, de cima para baixo, é chamado de percolação. A parte da água que percolou passa a ser chamada de água subterrânea.

A bacia de contenção é um recurso da engenharia civil muito utilizado para a percolação e que consiste na implantação de reservatórios que receberão a água das chuvas. Ela atua na diminuição da velocidade das águas captadas para que sejam absorvidas lentamente pelo solo. Em caso de excedente, a água será direcionada a cursos e mananciais de água, próximos ao loteamento. Um

Divulgação



Área de construção do sistema de drenagem do Jardim Alta Vista, em Trindade

Studio OnzeOnze



Residencial Aldeia do Vale, em Goiânia, instala bacias de contenção com caixas de infiltração para captação de água das chuvas

exemplo é a bacia feita na área verde do loteamento Jardim Alta Vista, em Trindade. "A tubulação tem 1,5 metro de diâmetro chegando na bacia e sai da bacia e lança com 0,4 metro de diâmetro no córrego. Com isso, o escoamento chega com menor vazão no manancial, além de ser absorvido naturalmente", explica o engenheiro Raphael Gualberto, responsável pela obra.

O futuro bairro, em implantação na região do Trindade 2, receberá cerca de 800 famílias. Raphael chama atenção também para a importância da consciência dos futuros moradores, que não devem impermeabilizar todo o quintal, evitar jogar lixo nos bueiros, entre outras práticas, para manter a permeabilidade do solo. "Essa é uma responsabilidade do cidadão também. A infraestrutura é importante mas, sem as boas práticas, elas se tornam ineficientes", diz.

## PLANTANDO ÁGUA

Outra iniciativa em prol da absorção das chuvas foi implantada no Residencial Aldeia do Vale, em Goiânia, o qual possui um sistema com 11 bacias de contenção e caixas de infiltração para captar as águas pluviais e fazer com que elas retornem ao solo, para alimentar o lençol freático. "Elas são de extrema importância, pois mitigam o efeito da enxurrada. Sem isso a força da água é maior, até pela nossa topografia, e ela acaba indo embora, sem

penetrar no solo e até assoreando nossos lagos", destaca o presidente da Associação dos Amigos do Residencial Aldeia do Vale (Saalva), Ovídio Palmeira.

Ele conta que o sistema começou a ser implantado em 2015. "Para a bacia, é feita uma elevação de terra nos locais determinados, como se fosse uma barragem. Temos também algumas curvas de nível, que são parecidas com as bacias. A diferença entre elas é que a curva de nível tem a função de diminuir a velocidade da enxurrada, enquanto a bacia contém e infiltra a água no solo", explica Ovídio, destacando ainda que no fundo das bacias são colocadas caixas de infiltração, para facilitar a penetração da água no solo e não deixar que ela fique empocada por muito tempo.

Elas são buracos de 1,5m x 1,5m feitos nos fundos das bacias e formados por várias camadas de pedras, das maiores para as menores. "Isso é feito até se chegar na brita. Depois colocamos areia e vegetação e com o tempo ela fica disfarçada no local. Nós chamamos esse sistema de Plantar Água. Aqui no Aldeia, além de uma extensa área verde onde plantamos árvores, também plantamos água. À medida que aumenta nossa urbanização, aumentamos a quantidade de bacias de contenção", salienta o presidente da Saalva e que mora no condomínio horizontal há 18 anos.



## O fim de semana do Gazeta é assim. Com cuidados para saúde e beleza



**Cicatricure Gold Lift amplia linha premium anti-idade com o lançamento de creme para boca e olhos**  
Cosmético é destinado às mulheres a partir dos 40 anos e diminui olheiras, bolsas e rugas horizontais e verticais

Cicatricure, marca especialista na regeneração da pele, amplia a linha **Cicatricure Gold Lift** e lança o **Creme Contorno Duo Olhos e Boca** que complementa os cuidados com o rosto de mulheres de pele madura, prevenindo e minimizando as marcas que o tempo traz. A novidade é à base de Peptídeos com Ouro, Cálcio e Silício que juntos hidratam, promovem a estimulação do ácido hialurônico natural da pele (atuando como um preenchedor cutâneo) e reduzem o tamanho das rugas horizontais e verticais das regiões dos olhos e da boca em seis semanas.

Em textura creme-gel, o **Creme Contorno Duo Olhos e Boca** tem rápida absorção, recupera a densidade da pele, sem deixá-la oleosa, além de ser dermatologicamente testado.

Os produtos **Cicatricure Gold Lift Creme Diurno (R\$89,99)** e **Cicatricure Gold Lift Creme Noturno (R\$89,99)** são dermatologicamente testados e também podem ser encontrados nas principais redes de farmácias de todo o Brasil.

Siga: @cicatricurebrasil

## Óleo nutritivo anti-rugas Piunature

Óleo Nutritivo com 8 óleos preciosos que promovem nutrição superintensa para áreas com marca de expressão e flacidez. Ideal para pessoas com mais de 35 anos.

Aplicar somente nas regiões afetadas por rugas, marcas de expressão e flacidez, cuidado com regiões onde ocorrem acne.

### Princípios Ativos

- Andiroba: anti-séptico, anti-inflamatório, cicatrizante, antioxidante, hidratante, clareador.
- Oliva: nutritivo, anti-inflamatório, anti-rugas, hidratante e protetor.
- Café Verde: antioxidante, efeito regenerativo, hidratante, tonificante e calmante.
- Prímula: antioxidante, anti-inflamatório e estimulante da circulação sanguínea.
- Buri: possui alto teor de vitaminas e minerais, antioxidante, auxilia na regeneração e na cicatrização da pele.
- Sândalo: cicatriza e acalma a pele, é um adstringente eficaz que tonifica e rejuvenesce a pele.
- Patchouli: auxilia na aglutinação de tecidos que passam firmeza para a pele, ação tônica e regeneradora.
- Alecrim: analgésico, cicatrizante, antisséptico, citofílico, regulador de sebo, rejuvenescedor. É indicado para acne, abcesso, queimadura, lesão, dermatite, eczema, pele seca e envelhecida.

Composição: carapa guaiansissseed oil, olea europaea fruit oil, coffea arabica seed oil, oenothera biennis oil, mauritia flexuosa fruit oil, rosmarinus officinalis leaf oil, amyris balsamifer bark oil, pogostemon cablin oil, tocopherol.

Já estamos em Black Friday com 20% em toda a linha. De R\$56,90 por **R\$45,55**  
Frete grátis a partir de R\$200,00

Ligia Mara Mocelin, Diretora, fundadora @piunature\_fitocosmeticos www.piunature.com.br



## Você conhece os benefícios da Prata Coloidal no Álcool Gel?

A Bio Genetyc apresenta esse produto que é muito eficaz na luta contra vírus e bactérias

A prata coloidal é conhecida há muito tempo por sua ação antimicrobiana e isso aumenta quando ela está na forma de nanopartículas, tendo suas propriedades anticépticas muito mais seguras e eficazes.

O produto da Bio Genetyc possui em sua fórmula o extrato de Aloe Vera que evita o ressecamento da pele e as nanopartículas de Prata, que formam um filme sobre a superfície aplicada que continua protegendo, mesmo depois da evaporação do álcool.

Além do produto poder ser utilizado nas mãos, ele também pode ser aplicado sobre todas as áreas de contato diário, principalmente sobre as máscaras faciais, desenvolvendo uma fina camada de prata protetora que irá resultar em uma zona de proteção potencializada.

Esse lançamento da Bio Genetyc podem ser encontrados através do

site [www.beautylife.com.br/](http://www.beautylife.com.br/) SAC (11) 3992 2215 [www.instagram.com/beautylife/loja/](https://www.instagram.com/beautylife/loja/)



**HORÓSCOPO**

**Áries (21 mar. a 20 abr.)**

Passado o caos do dia de ontem, o céu o ajuda a negociar e a conversar com uma pessoa reservadamente. É preciso ter flexibilidade para interagir com as mudanças. As responsabilidades são altas, mas você está em condições de resolvê-las.

**Touro (21 abr. a 20 mai.)**

O céu lhe traz soluções significativas. É um dia para expressar o que pensa com pessoas pertinentes às mudanças pelas quais você vem passando. A sua desenvoltura vai ajudá-lo a criar novas oportunidades.

**Gêmeos (21 mai. a 20 jun.)**

O céu aponta uma conversa reservada com uma pessoa que atua diretamente em suas decisões profissionais ou em suas metas. O céu pede de você uma nova desenvoltura e mais flexibilidade. O momento está ótimo para fazer negociações profissionais e expor informações.

**Câncer (21 jun. a 21 jul.)**

É um dia de mudanças e de consciência da sua atuação com um grupo de pessoas. O céu pede flexibilidade e consciência das responsabilidades que devem ser assumidas. É preciso ter um campo de visão amplo para averiguar as suas escolhas.

**Leão (22 jul. a 22 ago.)**

Hoje a mente tende a estar mais clara, proporcionando-lhe novas posturas e bons negócios. O dia pede que você explore as suas ideias com as pessoas certas e crie uma nova ambiência. É momento de colocar as suas ideias em prática.

**Virgem (23 ago. a 22 set.)**

Os estudos e uma nova forma de pensar vêm movendo novas parcerias e contatos mais interessantes para o seu desenvolvimento. O céu pede de você flexibilidade para interagir com novas ideias. Uma pessoa agrega ideias positivas.

**Libra (23 set. a 22 out.)**

A rotina passa por mudanças positivas. O seu foco é mudar e deixar ir embora tudo aquilo que não deve mais ser mantido. Esteja aberto a negociações promissoras e à inserção de novas atividades se quiser ter uma rotina mais produtiva.

**Escorpião (23 out. a 21 nov.)**

Passado o caos de ontem, hoje é um bom dia para coziocar a conversa em dia com uma pessoa especial. Com flexibilidade, você e a pessoa tocada encontrarão uma ponte interessante para o desenvolvimento de ambos. O céu colabora com a relação.

**Sagitário (22 nov. a 21 dez.)**

É um bom dia para colocar em movimento as suas ideias e para resolver pendências com o imóvel. As responsabilidades são altas, mas é o momento certo para organizar as pendências se quiser ser mais produtivo.

**Capricórnio (22 dez. a 20 jan)**

O dia está ótimo para movimentar os assuntos do seu interesse e para olhar mais atentamente para as suas necessidades. A troca com pessoas próximas é positivo e o céu traz boas notícias. Priorize as suas necessidades e o seu autodesenvolvimento.

**Aquário (21 jan. a 19 fev.)**

O céu colabora com investimentos para a casa e para a família. É um excelente dia para promover negociações e trâmites comerciais para o imóvel. Uma notícia pode circular na família e deixar os seus planos em destaque.

**Peixes (20 fev. a 20 mar.)**

O dia vem com boas notícias e ativa a troca com pessoas próximas. Existe a necessidade de conversar com algumas pessoas e você está em destaque. A Lua Nova toca os investimentos e a forma como você administra os seus recursos materiais.

**QUADRINHOS**

**Calvin e Haroldo**



**BESTEIROL DO SEU DEDÉ**

# Quem ignora buraco, é a prefeitura.

**PASSATEMPO**

**PALAVRAS CRUZADAS DIRETAS**

www.coquetel.com.br

© Revistas COQUETEL

Avaliação das condições de saúde do paciente para um procedimento médico	Que vive de forma disciplinada	Charles (?), ator da série cinematográfica "Desejo de Matar" Urucubaca (bras.)	Atitude abominada pelos grevistas "Não seja mau" 2ª vogal (internet)
Sentido indesejado em uma evolução			
			Região cuja maior cidade é Manaus
Mulher que leria o futuro nas mãos	Instrumento que soa no campanário		(?) Babá, figura de conto árabe
Simio que usa ferramentas, como pedras, para quebrar coquinhos	Peça comum ao piano e à bicicleta	Não, em inglês Agrupa; junta	Anton Tchekhov, autor de "A Gaiivota"
Policial, em inglês Atributos; qualidades	"O Livro de (?)", filme Quem fala ao receptor		"Para o alto e (?)!", frase do Super-Homem
			Cargo político de Romário (2015)
(?) mão lava a outra" (dito)		(?) Perón, líder dos "descamisados" (ARG)	Dispositivo intra-uterino (sigla)
			Peixe de água doce, de cores vivas Amarrar
(?) Falante, sábio personagem de "Pinóquio"	Assina a CT da doméstica Camareira		
Apelido de "Isabela"		Freddy Krueger, personagem (Cin.)	O erro da frase "Cheguei em Belém"
Equipamento acima do fogão			(?) perdido, suposto ancestral do homem
Jornalista especialista em política			

BANCO 7/branson. 10/dora kramer. 11/macaco-prego. 14/slogan do google. 3/cop — ell — not.

**CHEGOU O LIVRÃO**  
PARA VOCÊ QUE É FÃ DECLARADO DO **GABIGOL**

DO **GABIGOL**

POSTERES EXCLUSIVOS E MAIS PASSATEMPOS

HISTÓRIAS E CURIOSIDADES SOBRE O ÍDOLA DO FLAMENGO

PIXEL

/EDITORAPIXEL @EDITORAPIXEL

**Solução**

R	E	M	A	R	A	R	O	D
O	L	E	F	A	V	I	O	C
O	G	E	T	A	V	S	I	
V	O	R	A	P	A	S	G	
N	O	E	N	O	T	I	R	G
S	O	V	A	E	M	U		
S	O	D	A	C	I	D	P	
D	I	I	L	E	I			
E	N	U	P	O	C			
T	V	T	O	N	O	O		
O	G	R	E	P	O	C	V	A
C	O	O	N	I	S	R	S	
I	L	V	A	N	V	I	C	
O	S	S	E	S	E	T	R	
B								