



GOIÂNIA

Com uma semana de antecedência, obra na Marginal Botafogo é finalizada

A Prefeitura de Goiânia concluiu a obra de reparo na Marginal Botafogo, que foi iniciada pela Secretaria Municipal de Infraestrutura Urbana (Seinfra) na terça-feira (21), após fortes chuvas que causaram uma erosão no local



PÁGINA 03

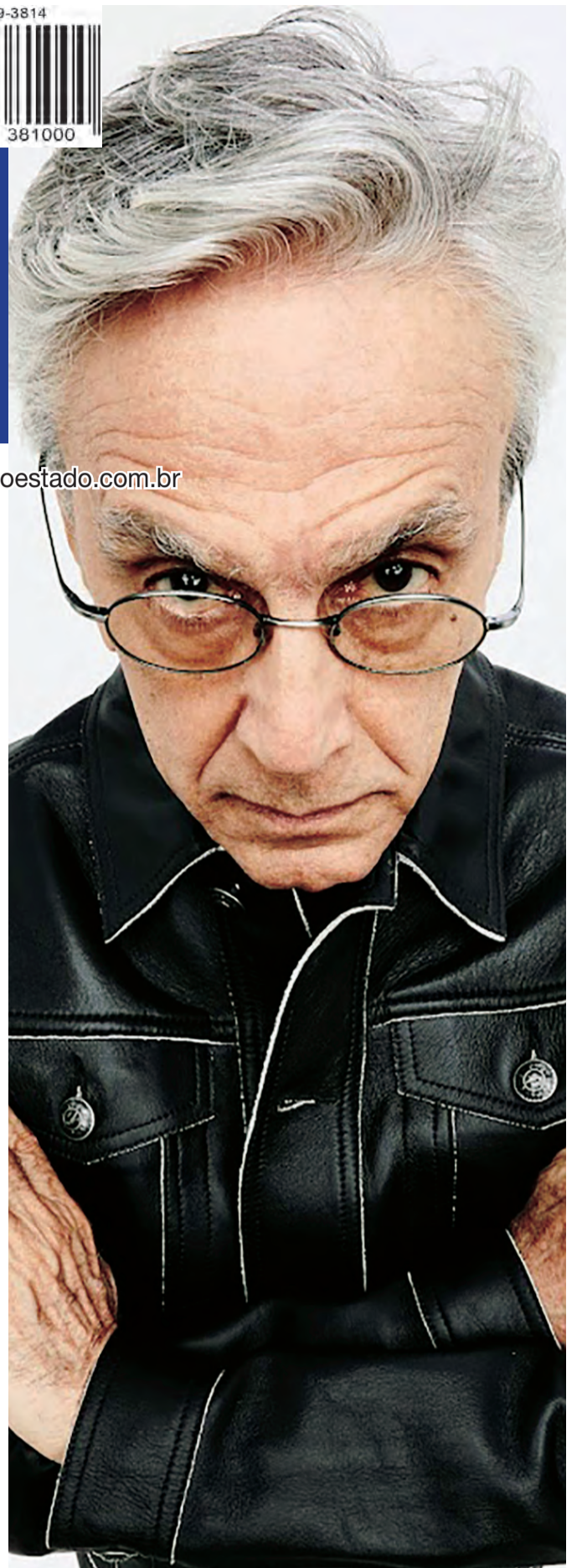

FAMOSOS PÁGINA 04

Caetano Veloso critica fala de Bolsonaro: "Muito desrespeitosa"

Estreia de "Homem-Aranha: sem volta para casa" com brasileiros e fãs do filme em sessão especial





■ Alfredo Bernacchi

Artigo

Cartão pré-pago corporativo: tudo o que você precisa saber

O SUCESSO DE UMA EMPRESA DE GRANDE OU PEQUENO PORTE DEPENDE, NECESSARIAMENTE, DA BOA GESTÃO FINANCEIRA DE SEUS RECURSOS. Uma possibilidade de evitar conflitos com prestação de contas e garantir a saúde da gestão financeira é o cartão pré-pago corporativo: um recurso que garante segurança e facilidade no controle de despesas.

Ao contrário de cartões pré-pagos direcionados aos consumidores, o cartão pré-pago corporativo pode ser utilizado pelas companhias para realizar compras e pagamentos variáveis com uma verba previamente definida para despesas como viagens e atividades externas de funcionários.

Ele aumenta o controle de prestação de contas das despesas de colaboradores, uma vez que sua função é extinguir esse movimento de entrega e conferência de comprovantes e notas fiscais.

DIFERENÇA ENTRE CARTÃO PRÉ-PAGO E PÓS-PAGO

No cartão pré-pago corporativo, o saldo é ante-

cipado pela empresa e corresponde a um valor acordado. Ao efetuar a compra de qualquer produto ou serviço, o valor é automaticamente debitado do total disponibilizado no cartão pela empresa, o que não gera dívidas futuras e evita gasto com tarifas e juros cobrados em compras via crédito bancário.

Ele permite compras de forma instantânea em locais credenciados à bandeira escolhida para o cartão, o que possibilita o aceite da compra em estabelecimentos de diferentes portes e segmentos em território nacional.

Já o pós-pago funciona como os modelos tradicionais, em que serviços e produtos são consumidos considerando um limite a ser gasto. Por não ser considerado um pagamento à vista, são cobrados taxas e juros, onerando o gasto e podendo resultar em dívidas. Além disso, este tipo de pagamento pode comprometer a gestão do negócio, uma vez que podem ser usados valores que não foram previamente aprovados.

8 VANTAGENS DO PRÉ-PAGO PARA O SEU NEGÓCIO

Após explicar como funciona um cartão pré-pago corporativo, listei algumas

vantagens de se utilizar esse recurso na gestão financeira da empresa:

1 - CONTROLE DE GASTOS EXTERNOS

Ao facilitar e assegurar o manejo de recursos – como o controle de verba destinada a despesas com viagem e atividades externas que sejam realizadas periodicamente, o cartão pré-pago corporativo evita que o funcionário realize gastos inapropriados.

2 - PARA COLABORADORES INTERNOS, EVITA USO DE RECURSO PESSOAL

Com a definição de um teto de gasto mensal destinado a esse serviço, o funcionário não precisará acionar recursos próprios para arcar com os custos da viagem, ainda que reembolsado posteriormente.

3 - PARA FORNECEDORES EXTERNOS, FACILITA O REPASSE

O cartão pré-pago corporativo também facilita o repasse de valores a fornecedores e parceiros que não possuem vínculo empregatício com a organização. Isso acaba por desobrigar o colaborador terceirizado a abrir

conta bancária e permite que ele receba o ganho em menos tempo.

4 - NÃO PREJUDICA A RELAÇÃO EMPRESA X FUNCIONÁRIO

O uso de recursos próprios do funcionário ainda esbarra em questões trabalhistas. Um dos erros muito comuns no processo de prestação de contas é a perda de comprovantes. O funcionário pode não ter seu dinheiro devolvido e isso, certamente, fragiliza sua relação de confiança com a empresa. A demora no processo de reembolso também pode agravar essa situação.

5 - REDUZ CUSTO COM TARIFA

Ao adotar o cartão pré-pago corporativo, a empresa deixa de pagar as taxas de transferência por DOC e TED, que são cobradas nas transações bancárias convencionais.

6 - CONTROLA O FUNDO FIXO

O cartão pré-pago ainda pode ser usado na gestão de recursos de fluxo diário, o fundo fixo usado para aquisição de insumos pontuais como materiais de escritório, por exemplo, podendo ser utilizado nos diversos de-

partamentos da empresa ou, ainda, em empresas que possuem mais de uma unidade.

7 - GERA DADOS MAIS PRECISOS

O controle dos gastos via cartão pré-pago possibilita a reunião de dados sobre tais gastos de forma automatizada. Isso auxilia no desenvolvimento de relatórios e análises sobre as despesas para planejamento periódico do recurso disponível para manutenção da empresa.

8 - ECONOMIZA DE CUSTOS DE OPERAÇÃO

Com a automatização do serviço de prestação de contas, o funcionário, que antes passaria muitas horas para despachar o reembolso, poderá ser aproveitado em outras atividades, como estruturação e análise dos relatórios que podem ser montados com as informações recebidas pelo sistema do cartão pré-pago.

ALFREDO BERNACCHI É DIRETOR-GERAL DA EDENRED SOLUÇÕES PRÉ-PAGAS SOBRE A EDENRED SOLUÇÕES PRÉ-PAGAS: A EDENRED SOLUÇÕES PRÉ-PAGAS OFERECE SOLUÇÕES INOVADORAS DE MEIOS DE PAGAMENTO PRÉ-FORMATADOS OU PERSONALIZADOS, COM TOTAL

FLEXIBILIDADE PARA RESOLVER AS MAIS DIFERENTES NECESSIDADES DO MERCADO. SEUS PRODUTOS SÃO TOTALMENTE CUSTOMIZÁVEIS, DE BAIXO CUSTO E PODEM SER OFERECIDOS POR MEIO DE CARTÕES FÍSICOS OU DIGITAIS, APLICATIVOS OU PLATAFORMAS ONLINE QUE SIMPLIFICAM PROCESSOS INTERNOS DE GESTÃO DE DESPESAS E PAGAMENTOS E VIABILIZAM PROJETOS E MODELOS DE NEGÓCIO DE EMPRESAS DE DIVERSOS TAMANHOS E SETORES.

A EDENRED SOLUÇÕES PRÉ-PAGAS É UMA MARCA DA EDENRED, PLATAFORMA GLOBAL E DIGITAL DE SERVIÇOS E PAGAMENTOS QUE ATUA COMO COMPANHEIRA DE TODAS AS HORAS PARA OS TRABALHADORES, EMPRESAS E COMERCIANTES. LÍDER EM SEU SEGMENTO, CONECTA MAIS DE 50 MILHÕES DE USUÁRIOS, 2 MILHÕES DE ESTABELECIMENTOS E MAIS DE 850 MIL EMPRESAS-CLIENTES, EM 46 PAÍSES, ADMINISTRANDO MAIS DE 2.5 BILHÕES DE TRANSAÇÕES ANUALMENTE.

SITE: [HTTPS://WWW.EDENREDPREPAGAS.COM.BR/](https://www.edenredprepagas.com.br/)
LINKEDIN: [HTTPS://WWW.LINKEDIN.COM/COMPANY/EDENRED-SOLUÇÕES-PRE-PAGAS/](https://www.linkedin.com/company/edenred-solucoes-pre-pagas/)
FACEBOOK: [HTTPS://WWW.FACEBOOK.COM/EDENREDPREPAGAS/](https://www.facebook.com/edenredprepagas/)
INSTAGRAM: [HTTPS://WWW.INSTAGRAM.COM/EDENREDPREPAGAS/](https://www.instagram.com/edenredprepagas/)



■ Liana Lourenço

Artigo

BR do Mar: o que esperar

sabe, o Reporto garante isenção do Imposto sobre Produtos Industrializados (IPI), do Programa de Integração Social (PIS) e da Contribuição para o Financiamento da Seguridade Social (Cofins) para a compra de máquinas e equipamentos, como contêineres e locomotivas, além da suspensão da cobrança de Imposto de Importação sobre produtos sem similar nacional e do Imposto sobre Circulação de Mercadorias e Serviços (ICMS) cobrado pelos Estados. Segundo cálculos recentes, esses tributos chegam a onerar os investimentos em 52%, o que acaba, muitas vezes, por inviabilizá-los.

O projeto que saiu do Senado reduziu para um terço a exigência de mão de obra nacional nos navios estrangeiros fretados para opera-

ção no País, contrariando proposta do governo que previa pelo menos dois terços. O argumento foi que o custo trabalhista com empregados brasileiros é mais alto em comparação com estrangeiros, o que, segundo as companhias de navegação, comprometeria o ganho de competitividade. Como a Câmara, em decisão tomada antes do encaminhamento do projeto ao Senado, manteve a proporção sugerida pelo executivo, não se sabe qual será o entendimento desta vez.

O projeto, além de ampliar o período de transição para que as empresas brasileiras de navegação façam afretamento sem ter equipamentos próprios, flexibiliza os afretamentos de embarcações estrangeiras tanto quando a bandeira do país

de origem é mantida como quando o navio passa a operar com bandeira brasileira. Nesse caso, atende também às reivindicações das empresas de navegação que consideram as regras atuais rigorosas em demasia.

Por fim, o projeto amplia de quatro anos para seis anos o prazo para que as empresas de navegação possam fazer o afretamento sem embarcações próprias como “lastro”, atendendo em parte à reivindicação das companhias brasileiras que vinham pedindo até 15 anos de transição, sob a alegação de que o mercado nacional poderia ficar desassistido em épocas de forte demanda no exterior.

Com o programa, o governo espera aumentar a oferta da cabotagem, pois, a princípio, surgiriam novas rotas e os custos seriam reduzidos. A intenção é, em três anos, ampliar em 40% a ca-

pacidade da frota dedicada à cabotagem. Com isso, elevaria o volume de contêineres transportados por ano de 1,2 milhão para 1,5 milhão de TEUs (unidade equivalente a um contêiner de 20 pés). Para os caminhoneiros, o BR do Mar vai tirar não só quilometragem no transporte por terra como restringirá o poder de negociação do valor do frete junto ao dono da carga, pois a empresa de cabotagem passaria a ser a única negociadora com o produtor ou comprador.

Como se sabe, a ideia de apostar na cabotagem ganhou força no governo depois de maio de 2018, ainda no governo Temer, quando o Brasil parou por causa de uma paralisação de caminhoneiros que durou mais de uma semana. O impacto na economia foi tão violento que levou setores empresariais a reivindicar

um programa que minimizasse os reflexos de futuras paralisações. Seja como for, a verdade é que há uma forte distorção na matriz de transporte, já que, segundo estudo da Confederação Nacional de Transportes (CNT), 61% de toda a carga transportada passam pelo modal rodoviário. E diminuir essa percentagem seria recomendável para o futuro da economia brasileira.

LIANA LOURENÇO MARTINELLI, ADVOGADA, PÓS-GRADUADA EM GESTÃO DE NEGÓCIOS E COMÉRCIO INTERNACIONAL, É GERENTE DE RELAÇÕES INSTITUCIONAIS DO GRUPO FIORDE, CONSTITUÍDO PELAS EMPRESAS FIORDE LOGÍSTICA INTERNACIONAL, FTA TRANSPORTES E ARMAZÉNS GERAIS E BARTER COMÉRCIO INTERNACIONAL. E-MAIL: FIORDE@FIORDE.COM.BR. SITE: WWW.FIORDE.COM.BR

Leia o Jornal Gazeta do Estado

GOIÂNIA

Com uma semana de antecedência, obra na Marginal Botafogo é finalizada

A Prefeitura de Goiânia concluiu a obra de reparo na Marginal Botafogo, que foi iniciada pela Secretaria Municipal de Infraestrutura Urbana (Seinfra) na terça-feira (21), após fortes chuvas que causaram uma erosão no local.

Divulgação



DA REDAÇÃO - No trecho de cerca de 20 metros, entre as ruas 301 e 2, no Setor Nova Vila, sentido Avenida Goiás, foi realizada a recuperação da parede de sustentação do pavimento com enrocamento em concreto, recomposta a base e reconduzido o pavimento com colocação de meio-fio e defesa metálica.

“A nossa previsão de conclusão do serviço era de até 10 dias contando com o clima chuvoso, mas conseguimos finalizar rapidamente e agora a pista está totalmente liberada para o tráfego e em excelente estado”, afirma o titular da Seinfra, Fausto Sarmento.

COM INFORMAÇÕES DE JUAN MELONI

MOBILIDADE

Legislativo de Goiás aprova a reestruturação do transporte coletivo na Região Metropolitana de Goiânia: Especialistas do Mova-se veem medida como avanço

O Projeto de lei (PL) que reformula a Rede Metropolitana de Transporte Coletivo (RMTC) da região Metropolitana de Goiânia foi aprovado, em segunda votação, na tarde de ontem (21/12) na Assembleia Legislativa de Goiás (Alego). A matéria também trata de reestruturar a Câmara Deliberativa de Transportes Coletivos (CDTC) e a Companhia Metropolitana de Transportes Coletivos (CMTC). A proposta segue agora para a sanção do governador Ronaldo Caiado (DEM).

Em suma, o texto institui a RMTC Goiânia como unidade sistêmica regional composta por todas linhas e serviços de transportes coletivos, de todas modalidades ou categorias. O PL também promove a reestruturação da governança da RMTC e atribui participações aos entes federados segundo as linhas e serviços pelos quais eles respondem.

O Estado de Goiás passa a responder por 15 municípios (Abadia de Goiás, Aragoiânia, Bela Vista de Goiás, Bonfinópolis, Brazabrantes, Caldazinha, Goianira, Goiánópolis, Guapó, Hidrolândia, Nerópolis, Nova Veneza, Santo Antônio de Goiás, Terezópolis de Goiás e Trindade) integrantes da RMTC, os quais são providos apenas de serviços intermunicipais de características urbanas — linhas semiurbanas. Os demais municípios que compõem a governança da RMTC são Goiânia, Aparecida de Goiânia e Senador Canedo.

Está previsto a estruturação na seguinte configuração de participações: Estado de Goiás, 41,2%; município de Goiânia também com 41,2% Aparecida de Goiânia, 9,4%; e Senador Canedo, 8,2%. E, ainda, na medida em que outros municípios vierem a ter sistemas próprios que não se limitem à ligação intermunicipal entre

seu perímetro urbano e a cidade de Goiânia, as participações determinadas deverão ser revistas.

Diante do avanço do PL para sanção do Poder Executivo de Goiás, os especialistas do Mova-se Fórum de Mobilidade comentam suas expectativas e impressões sobre essa proposta que, dentre outros fatores, aperfeiçoa a legislação de regência de governança do transporte público coletivo metropolitano.

CONFIRMA A OPINIÃO DOS ESPECIALISTAS DO MOVA-SE:

Erika Cristine Kneib - Para a arquiteta urbanista, mestre em Transportes, Erika Cristine Kneib, a proposta é um passo importante, mas ainda não é o suficiente para garantir a melhoria necessária ou a sustentabilidade do sistema no médio e longo prazo. Segundo ela, que também é professora e pesquisadora na Universidade Federal de Goiás (UFG) no curso de Arquitetura e Urbanismo, é importante a divisão de responsabilidades, por se tratar de um sistema público.

Sobre a diferença de tarifa técnica e pública, a especialista ressalta que se trata de uma medida prevista na Lei Federal de Mobilidade que aumenta a responsabilidade do poder público no funcionamento do sistema, além de facilitar a modicidade tarifária e desonerar o usuário que paga tarifa. “Contudo, este ponto deve ser trabalhado estrategicamente, apontando-se fontes de financiamento viáveis para garantir a sustentabilidade financeira do sistema”, afirma.

Erika Kneib defende que é necessário um conjunto de medidas integradas, pensadas e planejadas no curto médio e longo prazo, para garantir a melhoria da qualidade:

“É necessário que o planejamento urbano dos municípios favoreça o fun-

cionamento adequado do transporte público. Sobre o projeto de lei de reformulação do transporte público, alguns pontos merecem destaque: É muito importante ver os agentes públicos (e a sociedade) se movimentando para alterar a estrutura atual do sistema de transporte público da Região Metropolitana de Goiânia (RMG). A estrutura hoje não atende e mudanças são necessárias. Isso é um fato bastante positivo. A proposta de uma tarifa diferenciada pode favorecer usuários que utilizam o transporte coletivo, favorecer a implantação de novos serviços e gerar maior atratividade e competitividade para o sistema”, enfatiza.

“Se fala em tarifa diferenciada conforme distância, por exemplo. Contudo, nesse caso de tarifa diferente conforme distância, os gestores públicos precisam considerar políticas de apoio social para pessoas que moram distante dos locais de trabalho e não têm condições de arcar com novos custos. Mas a política de transporte deve ser separada da política de atendimento social. Como outro ponto de alerta, destaco que a proposta de reestruturação da CMTC e da CDTC possivelmente não atenda à necessidade de uma estrutura forte, técnica, e capaz de efetivar um processo de governança e gestão efetivo e transparente, ou ainda contribuir para um planejamento integrado visando a melhoria do transporte público e da mobilidade na Região Metropolitana”, conclui Erika Kneib.

Miguel Ângelo Pricinote - Para o coordenador do Mova-se e mestre em Transportes pela Universidade de Brasília (Unb), Miguel Ângelo Pricinote, um fator muito importante do PL é a transformação plena da gestão do serviço, uma vez que a

CMTC deixa de ser entendida como um ente municipal ligado a Goiânia, passando a ser metropolitana, com a participação real do Estado de Goiás. Ele explica que, pelo fato do Executivo goiano repassar a Metrobus para a CMTC, fazendo que a atual empresa estatal também tenha a governança metropolitana, é uma ação necessária para que depois de quase 15 anos, os serviços da RMTC sejam de fato metropolitanos.

“Outro ponto importante é a adequação da legislação com a Lei Nacional da Mobilidade 12.587/12 que trouxe a separação entre a tarifa paga pelo passageiro e o custeio e investimentos do setor. Sendo assim acredito que o estado de Goiás está resgatando o transporte público e preparando o sistema para o período pós pandemia”, enfatiza.

Flavislei Costa - Para o design de serviços e inteligência de negócios, Flavislei Costa, o PL vem para dar ao transporte público o seu respectivo papel de direito social. Ele que, foi o responsável pelo processo de design do serviço CityBus2.0, afirma que a proposta vai agregar mais valor para a cidade ao passo que deve possibilitar o ganho de qualidade para quem faz uso do serviço.

O QUE TRATA O PROJETO

O PL cria na Rede Metropolitana de Transporte Coletivo, RMTC, as condições jurídicas e institucionais necessárias à expansão e melhoria dos serviços, propiciando a realização de investimentos públicos e privados para recuperação de demanda sem onerar os usuários. O projeto é o pilar institucional que vai permitir que as transformações necessárias à RMTC ocorram.

REDEFINIÇÃO DO PAPEL INSTITUCIONAL DA AGR

O papel institucional exercido pela AGR no âmbito da RMTC está sendo ampliado e a Agência passa a responder pelo cálculo e autorização do reajuste anual do valor da tarifa de remuneração (tarifa técnica), devendo fazê-lo de acordo com as metodologias de reajuste determinadas nos contratos de concessão e em regulamento próprio. Também passa para a competência da Agência, nos termos do projeto, conduzir e deliberar processo administrativo de revisão tarifária visando a preservação do equilíbrio econômico-financeiro dos contratos de concessão, conforme legislação aplicável e o regulamento próprio.

O Estado de Goiás é autorizado a transferir para a (CMTC, as ações de sua propriedade no capital social da concessionária Metrobus Transporte Coletivo S/A, na prática passando para a Companhia o controle societário da empresa. Como a gestão da nova CMTC é compartilhada entre o Estado de Goiás, Goiânia, Aparecida de Goiânia e Senador Canedo, a transferência do controle societário para a CMTC faz com que a Metrobus passe a ser uma empresa de abrangência metropolitana, tal e qual é a empresa sua controladora.

OS ESPECIALISTAS DO MOVA-SE

Erika Cristine Kneib - É Arquiteta Urbanista, Mestre e Doutora em Transportes, com pesquisa de pós-doutorado desenvolvida no tema mobilidade urbana, no Instituto Superior Técnico de Lisboa- IST. Atua como professora e pesquisadora na Universidade Federal de Goiás, no curso de Arquitetura e Urbanismo e no Programa de pós-Graduação Projeto e Cidade, nas áreas

de planejamento urbano e mobilidade urbana. Coordenou a equipe de Mobilidade Metropolitana no Plano de Desenvolvimento Integrado da Região Metropolitana de Goiânia. Exerceu atividades relacionadas a transporte e mobilidade urbana nos poderes executivos municipal, distrital e federal.

Miguel Ângelo Pricinote - É Geógrafo (UFG), Mestre em Transportes (UnB), com certificação em Model Thinking pela University of Michigan. Atualmente é Diretor da Gadol Elohai Soluções em Transportes, Coordenador técnico do Mova-se Fórum de Mobilidade e Embaixador da International Association of Public Transport/ UITP. Foi Diretor de Transporte do RedeMob Consórcio; Diretor Adjunto da Viação Reunidas; Diretor da ReuMob e membro do Conselho Diretor da Associação Nacional de Transporte Público/ ANTP Seção Centro Oeste.

Flavislei Costa - É especialista em Gestão de Negócios pela Fundação Dom Cabral, experiência com liderança de projetos de Inovação, Design de Serviços e Inteligência de Negócios, prática com metodologias como Design Thinkin, Design Sprint, Mapa de Empatia do Cliente, Jornada do Cliente, Business Model Canvas etc., para desenvolvimento de soluções que agregam valor para o cliente e competitividade para o negócio. Responsável pelo processo de Design do Serviço CityBus2.0, projeto de implantação e operação do serviço. Primeiro serviço de transporte público por aplicativo da América Latina, conseguiu mais de 100 mil clientes cadastrados em um ano e meio, e mais de 500 Mil viagens realizadas.

COM INFORMAÇÕES DE FREDERICO VITOR



Corte

■ **Maria Reis**
mariareisjornalista6@gmail.com

Dois tempos

1. A Vila Cultural Cora Coralina está abrigando a exposição "Impressões Vigentes", da artista goiana Célia Gondo, na sala Sebastião Barbosa. São 41 trabalhos compostos por 41 gravuras, xilogravuras e monotipias produzidas entre 2013 e 2021, que retratam a relação entre a artista e as plantas. A mostra tem curadoria compartilhada da artista e do coordenador do espaço, Gilmar Camilo, é composta por 41 gravuras, xilogravuras e monotipias produzidas entre 2013 e 2021, e pode ser visitada de maneira gratuita.

2. Expondo de maneira individual pela primeira vez, Célia Gondo é uma artista com produção poética visual em procedimentos de gravura; mestre em arte e cultura visual pela UFG; professora de Artes Visuais pela Secretaria Municipal de Educação em Goiânia, além de ser considerada uma das grandes representantes da gravura em Goiás. Atualmente, faz parte do grupo "Ateliê de Gravura" composto por artistas que trabalham especificamente com a produção de gravuras. A mostra segue, até o dia 31 de janeiro,

Vencedor do Fica 2021

O Festival Internacional de Cinema e Vídeo Ambiental (Fica) 2021, que nesta edição recebeu 545 inscrições nas quatro mostras competitivas de 22 países diferentes, teve como vencedor o filme "Ophir", que tem direção de Alexandre Berman e Olivier Pollet. O grande vencedor recebeu o Prêmio Cora Coralina, como o melhor filme do ano, vencedor da mostra Washington Novas.

GASTRONOMIA ORIENTAL - O goleiro

profissional do Vila Nova, Heitor Gatti, e a sua bela, a paranaense Amanda Marchezoni, fizeram um pit stop para um jantar romântico, no restaurante "Ankai Seletto". Neste dezembro, o restaurante japonês mais completo da cidade, chega ao seu 1º ano de atividade, localizado no 2º piso do Goiânia Shopping

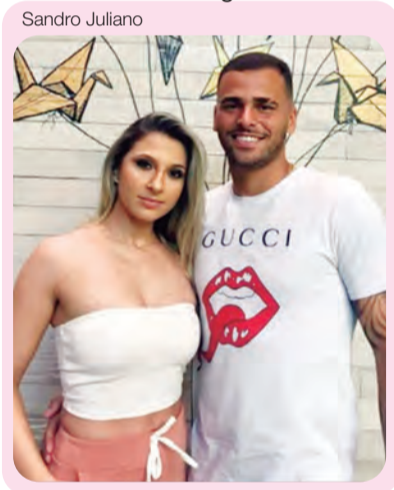

Luis Fernando



PARA CONFERIR -

O influencer digital Carlos Naves (do perfil de instagram Conexão Piri), bateu ponto na inauguração das Casas "Flor de Piri Temporada, localizada próximo ao centro de Pirenópolis, prestigiando os empresários Edicarlos Nascimento e Janete Aguiar, donos do local

Estreia de "Homem-Aranha: sem volta para casa" com brasileiros e fãs do filme em sessão especial

No último domingo, 19/12, um time de dubladores se reuniu no UCI New York, em uma sessão exclusiva, junto a fãs do personagem Homem-Aranha, para assistir a um dos grandes lançamentos do ano: Homem-Aranha Sem Volta para Casa. Estiveram presentes no encontro: Manolo Rey, diretor de dublagem da trilogia, Wirley Contaifer, dublador de Homem-Aranha, Lhays Macedo, Duda Espinoza, Fred Mascarenhas, Ana Elena Bittencourt, Sérgio Cantú, Yan Gesteira, Luisa Viotti, Aline Guioli, Jorge Lucas, Philippe Maia, Alexandro Drummond, Felipe Drummond, Taís Feijó, Jeane Marie, Victor Hugo e outros.

A exibição do filme contou com cerca de 350 ocupando uma das salas do cinema, que ofereceu mimos como pôster do filme, pipoca, guaraná e guloseimas.

No saguão, a alegria foi contagiante, reunindo diversas gerações, desde jovens e adultos, muitos deles vestidos de Homem-Aranha, destacando os Cosplays que fizeram a alegria das famílias, posando para fotos, dançando e animando os participantes.

Wirley Contaifer, ator responsável por dar voz ao Homem-Aranha na trama, esbanjava simpatia interagindo com os fãs. Para ele, fazer ações como esta é de suma importância para fãs do cinema, pois aproxima os artistas



de apaixonados por filmes, o que faz a comunidade crescer ainda mais.

"É uma emoção sem tamanho. Esse filme tem um significado muito especial para mim e ver todos os dubladores reunidos para prestigiar esse trabalho é incrível. Este é o filme número um da história, escreve o que estou falando".

Ana Elena Bittencourt, dubladora da MJ de Zendaya, também comenta sua experiência: "Durante a dublagem eu surtei, chorei... e agora assistindo ao filme, passei por todas essas emoções de novo. Dublo a Zendaya há muitos anos, crescemos juntas, então estar com ela mais uma vez nesse filme é muito emocionante".

Também estava presente a atriz Andrea Murucci, dubladora da Tia May de Marisa Tomei. Para a apaixonada por filmes de heróis, este filme superou to-

das as expectativas.

Outro participante que se reuniu ao time de convidados foi Lhays Macedo, atriz e dubladora. Ela comentou sobre a atração: "Eu fico muito emocionada de poder reencontrar tantos amigos dubladores depois de tanto tempo. E ainda mais para assistir ao filme do meu super herói favorito. O trabalho de todos os dubladores do filme está impecável, a direção do Manolo Rey foi muito cuidadosa e sensível. E o roteiro do filme é de tirar o fôlego! Que momento!"

Ygor Guidoux, dublador e idealizador da Dublacon também estava presente e falou sobre seus sentimentos afetivos ao ouvir os amigos dubladores. "Este filme traz sensações parecidas com as que sentimos vendo e ouvindo os dubladores. Nossa memória afetiva é acionada e tudo toma uma outra proporção. Foi incrível!"

Caetano Veloso critica fala de Bolsonaro: "Muito desrespeitosa"

Caetano Veloso, 79, participou do "Roda Viva" nesta segunda-feira (20). Entre vários assuntos abordados na entrevista, ele criticou o termo "terrivelmente evangélico", usado pelo presidente Jair Bolsonaro (PL) para definir o perfil de André Mendonça, ministro do STF.

"Acho a expressão do presidente muito ruim e desrespeitosa. Mas ser desrespeitoso é do jeito do presidente. A expressão não é feliz e não funciona. É uma expressão que não dá conta, é uma homenagem do presidente ao preconceito", disse o artista, que tem um dos filhos, Zeca, na Igreja Universal.

No papo com os jornalistas, Caetano lembrou que o Brasil não tem apenas evangélicos e falou sobre a religião dos herdeiros. Segundo



o artista, a relação familiar é muito boa.

"O Tom, quando criança, começou a ir na igreja com a babá, arrastou o Zeca. O Tom não vai mais pra igreja, não diria que ele seja evangélico. Zeca sim, frequenta a igreja, mas pra mim é um enriquecimento, que eu tenha tão de perto e profundamente acompanhado essa movimentação da mente brasileira, porque é uma transformação na mente

brasileira", opina. Para o artista, a ida dos filhos para as igrejas evangélicas "tem a ver com a história, com o surgimento do protestantismo". Conversar com eles sobre isso é estar antenado sobre o Brasil atual. "Eu e Zeca temos um diálogo muito bom sobre tudo, música, vida, pessoas, porque ele é muito conversador. Tom não, ele só fala o essencial. Pra mim eu sinto que tô vivendo uma vida rica e real", valoriza.

Vitrine

■ **VOCÊ SABIA?** O abacate é uma fonte de gordura boa e ajuda a baixar o colesterol.

■ **ABELHINHAS** - Está o maior zunzum na cidade, sobre a influenciadora Virginia Fonseca abrir a sua primeira escola de formação de influenciadora. Comentam que os cursos devem começar assim que 2022 chegar, e que vai funcionar na agência Talismã, onde Virginia e o marido, Zé Felipe são sócios.

■ **DOAÇÃO DE OBRAS** - O artista visual e crítico de artes, Hélio Tafner que é vinculado ao Centro Cultural da UFG (CCUFG), prepara uma carta de intenção de doação de algumas das obras da exposição 'ROGO Em Obras', do artista goiano Ronan Gonçalves, para o acervo do CCUFG, cuja diretora, Maria Tereza Gomes da Silva, também acompanha as negociações da doação, que tem previsão das entregas das obras, assim que janeiro chegar.

Divulgação



PROGRAMAÇÃO EXCLUSIVA - Matheus e Kauan prometem animar o Réveillon na Praia do Patacho, que se prepara para oferecer um dos réveillons mais badalados do Nordeste no Koral - Club Del Mar. Com programação exclusiva do dia 26 de dezembro até o dia 02 de janeiro, o beach club apresenta nomes como Matheus e Kauan, Saulo, Dennis DJ, Marcelo Falcão e outros convidados para comandarem as festas ao som de grandes sucessos das 10 às 22h

Gazeta
Gazeta Multiplataforma LTDA

CNPJ: 17.766.906/0001-14
Alameda do Contorno, 1508, Qd. 37, Lt. 05,
Santo Antônio, CEP: 74.853-120, Goiânia-GO

DIRETOR PRESIDENTE
Adão dos Reis Gonçalves
adao@gazetadoestado.com.br

COMERCIAL
Tel: (62) 3249-8883
comercial@gazetadoestado.com.br

PUBLICAÇÃO LEGAL
Tel: (62) 3249-8883
editais@gazetadoestado.com.br

REDAÇÃO
redacao@gazetadoestado.com.br

DISTRIBUIÇÃO
go@gazetadoestado.com.br
df@gazetadoestado.com.br

DIREÇÃO GRÁFICA
Érika Sandra

DIAGRAMAÇÃO
Gabriela Nunes

DIREÇÃO DE JORNALISMO
Adão Gonçalves
MTB 3719/GO

EDITOR DE REPORTAGEM
Luís Carlos Castro
MTB 3697/GO
luisgazetadoestado@gmail.com

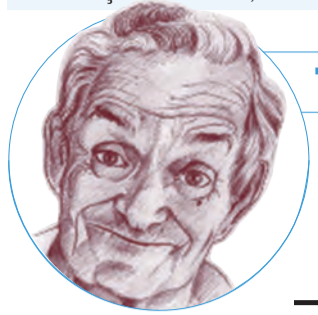

TEIXEIRA MENDES CONTA

- Moça, esse pastel é de hoje?
- Não, é de ontem.
- E essa coxinha, é de hoje?
- Não, de ontem.
- E o quibe, é de hoje?
- Não, de ontem.
- Como faço pra comer alguma coisa de hoje?
- Volte amanhã.

CASAS & MARCAS

■ Maria Reis

mariareisjornalista6@gmail.com

Balneário Águas de Pilões uma opção de lazer em Mineiros

ESTRUTURA COMPLETA PARA

DIVERSÃO DO TURISTA

O município de Mineiros, sudoeste goiano, região famosa pelas águas sulfurosas e pela argila preta medicinal, que vem atraindo multidões de pessoas de diversas regiões do País, desde a década de 1960, em breve contará com a primeira etapa do Balneário Águas de Pilões, empreendimento com estrutura para atender o turista. O balneário oferece hotel com 30 apartamentos, chalés rústicos, área de camping com banheiros, quiosques, restaurantes e lanchonetes, além de espaço para eventos e shows. Destaque para a Praça das Fontes, com piscinas, jacuzzis, duchas, bar molhado, todos com água considerada medicinal, lago para jet ski, esportes aquáticos, pedalinho, pista de caminhada na orla do lago e, ainda, trilha dentro das mata onde se encontra a famosa argila preta. O local oferece estrutura para passeio a cavalo, tirolesa, quadras de esportes, academia, parque infantil, tudo desenvolvido com estudos, projetos e planejamentos para resgatar a história da região e sua religiosidade, com a Capela Dom Eick, para movimentar o turismo da fé em Nossa Senhora Aparecida, protetora de Pilões. A primeira etapa, em breve abrirá ao público para as visitas diárias. O empreendimento leva a assinatura da engenheira Gabriela Vilela com o apoio dos pais Márcio Pedro e Maura Vilela, pioneiros do município.

Fotos: Divulgação



A Itaipava está de novidade em seu portfólio

A ITAIPAVA 100% MALTE - A receita é produzida apenas com água, lúpulo e maltes provenientes da cevada. A 100% Malte é uma cerveja saborosa no estilo American Lager: tem uma coloração amarelo ouro, límpida e cristalina. O aroma é maltado e de cereais, e o sabor tem um leve toque frutado da fermentação, que passa uma gostosa sensação de refrescância. O novo nome se conecta com o conceito de Itaipava de ser uma cerveja 100% verão, ou seja, vibrante, intensa e marcante. A 100% Malte tem o teor alcoólico de 4,8%, e está disponível em uma linha completa de embalagens: retornável de 1 litro, 600 ml e 300 ml, descartáveis de 269ml, 350ml (sleek) e 473 ml, além de long neck.

Madero lança nova marca

DUNDEE CHICKEN & BURGERS - O Grupo Madero, presente em mais de 80 cidades do Brasil, elegeu Goiânia para ser a primeira do País a receber sua mais nova marca. É o Dundee Chicken & Burgers, oferecendo frango frito no balde e o melhor cheeseburger. A novidade fica no complexo gastronômico construído pelo Grupo Madero na Avenida T-10, Setor Bueno. No local, o Dundee Chicken & Burgers divide espaço com a primeira operação do Jerônimo Track, na cidade.



Mercado e Marketing

PRIMEIRA EM GOIÂNIA - Uma unidade KFC (Kentucky Fried Chicken) foi aberta no Buriti Shopping. É uma das maiores redes de restaurantes do mundo de frango frito, conhecida pelo icônico balde de frango, que também é o carro-chefe da marca. O KFC oferece cardápio com sanduíches, box com pedaços ou tirinhas de frango, pratos quentes criados somente para brasileiros, snacks e sobremesas. A rede norte-americana soma mais de 20 mil restaurantes em mais de 125 países.

resumo de novelas

Malhação "Sonhos"

■ Não há exibição.

Nos Tempos do Imperador

■ Luísa explica que precisa partir para acudir Eugênio, e Isabel sofre. Guebo afirma a Justina que é com ela que deseja ficar. Pedro interpela a carruagem de Luísa. Mauá apoia Samuel. Luísa parte para a França. Nino sugere a Tonico que Nélio pode ter encontrado as provas con-

tra o deputado. Celestina confronta Nino sobre seu medo de Tonico. Clemência implora para que Vitória volte a morar no cassino. Nino escreve seu livro, narrando toda a verdade sobre as ações de Tonico. Lota pede para ser a nova dama de companhia de Teresa.

Quanto Mais Vida Melhor

■ Roni avisa a Conrado que quer uma parte do dinheiro que ele receberá. Rose fica feliz com o apoio de Guilherme. Osvaldo sugere que Neném denuncie Conrado à polícia. Paula aconselha Flávia a esquecer Guilherme. Marcelo faz intriga e Paula desiste de emprestar o dinheiro para Neném. Flávia decide ir com Marcelo ao even-

to de Rose. Ingrid critica Paula por ter brigado com Neném. Guilherme não gosta de ver Joana usando um dos vestidos da esposa. Nedda e Jandira assistem ao show de Betina. Neném pede dinheiro para Guilherme. Guilherme se irrita ao ver Flávia em sua casa. Neném impede Rose de cair, e os dois acabam se beijando.

Quando Chama o Coração

■ Elizabeth está perturbada com a revelação do segredo de Nathan. Todo mundo ajuda um casal a se preparar para o casamento. As despedidas de solteiro e solteira despertam emoções contraditórias nos convidados. Um misterioso empresário chega na cidade. Um casamento em Hope Valley leva cada casal

a avaliar seus relacionamentos. Rosemary descobre que há mais coisas acontecendo em Hope Valley do que todos imaginam e decide descobrir o que está acontecendo. Landis, o inspetor escolar, chega à cidade causando problemas para Elizabeth. Rosemary finalmente encontra sua vocação.

Um Lugar ao Sol

■ Janine consegue impedir que Antônia revele a verdade sobre a autoria do conto. Santiago fica surpreso ao ver Janine no apart-hotel e, de forma conciliadora, sugere que Érica, Janine e Luan fiquem juntos no apartamento. Stephany e Roney fazem as pazes. Christian/Renato insiste para Ravi voltar para o apartamento e pede ao amigo que guarde o dinheiro que Túlio o obriga a receber. Érica descobre que não foi Bárbara quem escreveu o conto. Inácia desconfia quando Yasmin lhe conta que Christian/Renato está ajudando Ravi. De volta ao apartamento, Ravi esconde o dinheiro que Christian/Renato lhe deu em um vaso de plantas artificiais. Inácia alerta Joy para ficar de olho na amizade de Christian/Renato e Ravi. Joy pressiona Ravi para explicar a relação que o marido tem com Christian/Renato.

De segunda
a segunda
o melhor local
para seu
anúncio

Classificados & Editais

(61) 3356-8886 / (62) 3249-8883
(63) 3028-7777 / (64) 3453-8883
editais@gazetadoestado.com.br

Gazeta do Estado

A notícia do jeito
que você precisa!



Leia e anuncie!

61 3356-8886 (DF) - 62 3249-8883 (GO)
63 3028-7777 (TO) - 64 3453-8883 (GO)



Artigo

Futebol? Que nada! 2021 foi o ano da Seleção Brasileira de Astronomia

■ Eugênio Reis

A UM ANO DA COPA DO MUNDO NO CATAR, O DESEMPENHO DOS NOSSOS JOGADORES DE FUTEBOL AINDA É MOTIVO DE MUITAS CRÍTICAS E INCERTEZAS. NA CONTRAMÃO DISSO, uma outra seleção tupiniquim está batendo um bolão e recordes em 2021: a de astronomia.

Apesar de ainda termos muito a caminhar para abraçarmos todos os nossos jovens, de Norte a Sul, a cada ano conquistamos resultados cada vez mais expressivos em olimpíadas científicas internacionais. Ouso afirmar que já somos uma potência científica. Mas pouco se fala dos nossos "campeões do saber", e o desempenho de nossos alunos em 2021 foi o maior da história.

Este ano, todos os estudantes brasileiros que participaram das competições foram medalhistas. Na Olimpíada Latino-Americana de Astronomia e Astronáutica (OLAA), todos os nossos heróis da astronomia chegaram ao ponto mais alto do pódio pela primeira vez numa mesma edição, faturando nada

mais, nada menos do que 5 medalhas de ouro. Enquanto que, na Olimpíada Internacional de Astronomia e Astrofísica (IOAA, na sigla em inglês), o que seria a "Copa do Mundo da Astronomia", a seleção brasileira conquistou o inédito ouro, chegando ao total de duas medalhas douradas, quatro de prata e quatro de bronze.

Esses resultados corroboram que as iniciativas científicas são as principais ferramentas de que dispomos no país para estimular nossos jovens a estudar mais e melhor. Colaboram para a melhoria do processo educacional, estimulando a capacitação e a atualização de professores e ainda favorecem a identificação de alunos talentosos.

O país tem hoje aproximadamente 50 milhões de alunos, dois milhões de professores e 180 mil escolas. Entretanto, ao contrário do futebol, as olimpíadas de conhecimento, extremamente efetivas quando comparamos o seu alcance com o seu custo, ainda carece de mais investimentos. Para além do apoio importante dado pelo MEC e pelo MCTI, parlamentares podem seguir o exemplo da deputada fede-

ral Tabata Amaral, que já foi medalhista nacional e internacional de astronomia, e destinou recentemente parte de suas emendas parlamentares à Olimpíada Brasileira de Astronomia e Astronáutica (OBA) e à Olimpíada Brasileira de Matemática de Escolas Públicas (OBMEP). As empresas também podem colaborar e se beneficiar desse apoio, com programas de parcerias para a retenção e desenvolvimento de talentos desde a base. Somente por meio de um trabalho em conjunto poderemos melhorar todas as cadeias do processo educacional das redes públicas e privadas em todo o território nacional, e assim construirmos um futuro melhor para os nossos jovens.

Se, mesmo com pouco investimento, conseguimos resultados tão promissores, imagine o quão longe poderemos levar nossos estudantes com mais recursos? Quantas vidas poderão ser transformadas?

PROF. DR. EUGÊNIO REIS É ASTRÔNOMO, VICE-COORDENADOR NACIONAL DA OLIMPÍADA BRASILEIRA DE ASTRONOMIA E ASTRONÁUTICA (OBA) E PESQUISADOR COLABORADOR DO MCTI



Artigo

Atividades entre estudantes é fundamental para evitar o bullying

■ Yan Navarro

UM DOS PROBLEMAS MAIS GRAVES QUE AFETAM AS CRIANÇAS E OS ADOLESCENTES, PREJUDICANDO A VIDA ESCOLAR E A SAÚDE MENTAL DOS JOVENS, É O BULLYING, que não deve ser tolerado pela sociedade. Ao tratarmos o assunto nas instituições de ensino, percebemos que ainda é rodeado de muitos preconceitos, levando-nos a dar uma importância menor do que o necessário. Caracterizado pela permanência das ofensas, é neste ambiente que ele deve ser abordado com frequência, de forma a gerar uma identificação entre os pares e o reconhecimento e validação das habilidades do outro.

Ao levarmos este debate para as salas de aula, é comum ouvirmos frases dos pais como 'isso é frescura' ou 'no meu tempo todo mundo implicava com todo mundo e ninguém ligava'. Entretanto, as duas frases não condizem com a gravidade da situação para quem é vítima. A Lei nº 13.185 de 2015 considera o bullying como uma intimidação sistemática, ou seja, "todo ato de violência física ou psicológica, intencional e repetitivo que ocorre sem motivação evidente, praticado por indivíduo ou grupo, contra uma ou mais pessoas, com o objetivo de intimidá-la ou

agredi-la, causando dor e angústia à vítima, em uma relação de desequilíbrio de poder entre as partes envolvidas". Dessa forma, para que uma ação seja considerada como tal, ela deve ser repetitiva e não apenas eventual.

As instituições de ensino possuem a obrigação legal de assegurar medidas de conscientização, prevenção, diagnose e combate à violência e à intimidação sistemática, embora muitas ainda tomam ações concretas apenas quando acontece na forma de ataques físicos, insultos pessoais, apelidos pejorativos, ameaças por quaisquer meios ou expressões preconceituosas. Na Luminova, por exemplo, o tema é abordado frequentemente e os alunos são agrupados ora por competências afins, ora pela heterogeneidade do perfil de aprendizagem. O objetivo é criar a identificação entre os pares e validar as habilidades do outro como meio de colaboração, o que é fundamental para que haja o respeito. Em casos mais severos, é investigado a origem, convocando, além da equipe pedagógica, também a família desse aluno, a fim de passar a orientação correta e fazer um acompanhamento mais próximo.

Estes, inclusive, devem ser atuantes na vida escolar e estarem atentos aos comportamentos dos jovens, pois serve tanto para identificar ví-

timas, quanto agressores. Se a família perceber que seu filho é o perseguido, deve recorrer à administração o quanto antes para buscar uma solução conjunta. No caso do estudante ser aquele que comete os ataques, além de buscar a ajuda da instituição, deve também orientá-lo dentro de seus valores, indicando que esse comportamento é inadequado e que pode gerar consequências nocivas para todos os envolvidos, desencadeando, em alguns casos, o suicídio.

É preciso atenção, também, mesmo quando esses eventos extrapolam os muros ou ocorrem pela Internet, pois, o que envolve os alunos, é responsabilidade do colégio e seus gestores. O ambiente, para ser saudável para todos e livre de práticas nocivas como o bullying, deve ser construído através de projetos que envolvam toda a comunidade. Os estudantes, professores e inspetores devem se sentir seguros para denunciar os agressores, que, por sua vez, devem ser tão acolhidos quanto as vítimas, pois muitas vezes reforçam comportamentos que sofrem dentro de casa ou traumas que sofreram na primeira infância.

YAN NAVARRO É DIRETOR DA REDE DE ESCOLAS LUMINOVA, YAN NAVARRO É DOUTOR EM DIDÁTICAS ESPECÍFICAS PELA UNIVERSIDADE DE VALÊNCIA, NA ESPANHA, E DOUTOR EM GEOGRAFIA PELA UNIVERSIDADE DO ESTADO DO RIO DE JANEIRO



Érika Sandra
kasacoza@gmail.com

O fim de semana do Gazeta é assim. Com cuidados para saúde e beleza

Conheça as tecnologias por trás das principais máscaras de cílios da Avon

A Avon, destaca os principais benefícios das **Máscaras de Volume + Avon**, que combinam volume com outros efeitos para o seu olhar falar mais alto

Para Volume + Curvatura e elevação, aposte na **Máscara de Cílios No Limits (R\$31,99)**, que promove até 6x mais volume e 4x mais elevação durante o dia todo. Seu aplicador Lift-FX em formato curvado alcança todos os fios e promove elevação e volume. Já sua fórmula Lift&Lock Triple Set foi criada para levantar até os pelos mais difíceis, sendo formulada para todos os tipos de cílios, inclusive os mais retos e para baixo. A fórmula também não acumula, não forma grumos e não sai com a umidade ou calor e é resistente a água com até 24h horas de duração. No Limits ainda contém tecnologia Color Lock, que possui colágeno, proteínas e aminoácidos em uma fórmula super preta, além de ser oftalmologicamente testada e adequada para quem usa lentes de contato e para quem tem olhos sensíveis.

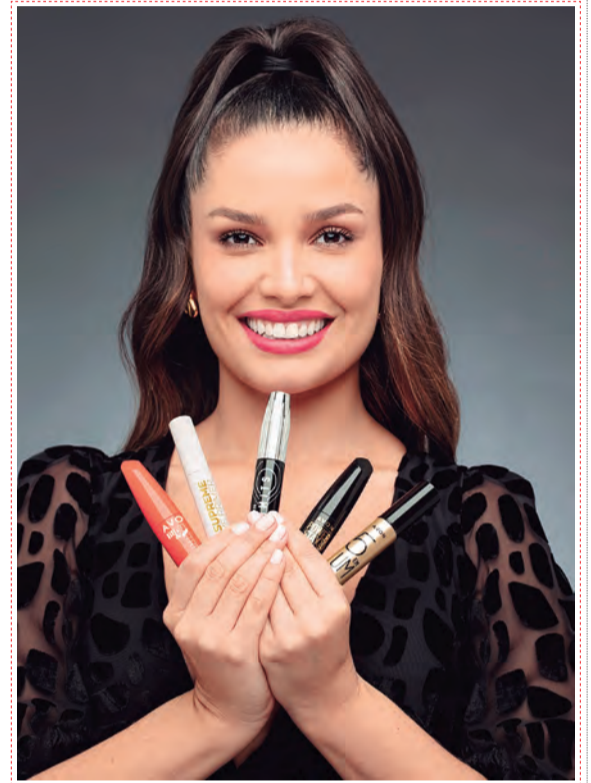

Já **Power Stay Máscara Extra Volume (R\$35,99)** fornece Volume Extremo + 24 horas de duração. Sua fórmula garante um olhar super dramático com até 9x mais volume sem a sensação de cílios pesados ou aquela aparência preta ao redor dos olhos até o final do dia. A combinação de seu exclusivo pincel Power VL, com mix de cerdas longas que alcançam todos os fios sem formar grumos, e a tecnologia ColorLock, envolvem, fixam e alcançam até os menores pelos. Fácil de aplicar, em apenas uma camada os cílios ficam ainda mais volumosos sem a sensação de rigidez. Essa máscara é adequada para uso de pessoas com olhos sensíveis e usuários de lente de contato e é oftalmologicamente testada.

A **Máscara para cílios Genius Multibenefícios (R\$31,99)** resulta em Volume + Efeito 5 em 1: megavolumão, mais comprimento, definição precisa, curvatura e preto intenso. Com fórmula inteligente tipo gel, promove facilmente um volume incrível, já que o produto possui pigmentos pretos de carbono que aumentam a densidade, volume e impacto dos cílios. Seu aplicador multiação contém cerdas curtas para penetrar profundamente no frasco e transferir a fórmula aos cílios, e cerdas longas para alcançá-los da raiz às pontas, alongando, elevando e separando cada um deles. O produto é oftalmologicamente testado e adequado para uso diário, além de ser hipoalergênico e apropriado para usuários de lentes de contato e pessoas com olhos sensíveis.

Para quem gosta de Volume + Efeito de extensão de cílios, invista na máscara **BIG&Extreme Avon (R\$29,99)**. Sua fórmula Elastovolumetric é 2x mais elástica que as fórmulas de máscaras tradicionais, e proporciona volume, alongamento e elasticidade aos cílios. A aplicação 3D da máscara, desenhada para expandir os cílios por todas as direções, combina fórmula e aplicador em formato espiral Lash Extender que depositam maior quantidade de produto em todos os cílios, alcançam e revestem cada fio individualmente.

Para potencializar os efeitos da sua máscara de cílios favorita de Avon, aposte no **Lash Supreme Volume Primer (R\$24,99)** para um resultado mais cheio, alongado e volumoso instantaneamente. Com tecnologia exclusiva Tratamake*, sua fórmula possui queratina e óleo de rícino, que contribuem para a hidratação dos fios e, com uso contínuo, apresenta resultado de tratamento cosmético. O primer ainda conta com um pincel em formato amendoado para fácil aplicação da raiz às pontas de forma uniforme, condicionando e hidratando os seus cílios enquanto prepara a base perfeita para a aplicação da máscara. É só aplicar uma camada do primer, esperar secar e apostar na sua máscara de cílios favorita para um olhar ainda mais marcante.

<https://www.avon.com.br>

SAC: 0800 708 2866 | Instagram: @AvonBrasil

Facebook: Avon | Twitter: @AvonBR | Pinterest: Avon Brasil

HORÓSCOPO

Áries (21 mar. a 20 abr.)
 Hoje temos o novo movimento do planeta Vênus, que passa a atuar no setor de amizade dos arianos. É hora de agir emocionalmente, de uma forma mais desapegada e respeitando a individualidade alheia. Benefícios ligados a grupos, equipes, amigos e instituições.

Touro (21 abr. a 20 mai.)
 Seu planeta regente, Vênus, passa a atuar no setor de carreira e de realizações. Momento em que pode haver benefícios na vida profissional, no auxílio de superiores e na imagem pública. Atitudes mais inovadoras e desapegadas podem auxiliar a realizar seus propósitos.

Gêmeos (21 mai. a 20 jun.)
 A nova posição de Vênus favorece o contato com pessoas e locais distantes. A busca por assuntos mais idealistas, inovadores e vanguardistas é interessante. Notícias e benefícios que podem estar ligados a viagens e estudos.

Câncer (21 jun. a 21 jul.)
 O novo movimento do planeta Vênus estimula a sexualidade e o erotismo dos cancerianos. Momento oportuno para estar mais ciente dos seus desejos, sentimentos e necessidade de união. É preciso agir com mais desapego emocional.

Leão (22 jul. a 22 ago.)
 O planeta Vênus passa a atuar no signo oposto ao seu, estimulando os relacionamentos. Você tende a melhorar na relação com as pessoas e também em benefícios que provêm de associações e parcerias. A amizade é um valor essencial dentro das suas relações.

Virgem (23 ago. a 22 set.)
 A nova posição de Vênus estimula a saúde e os cuidados estéticos dos virginianos. Técnicas alternativas podem promover uma melhoria em situações de saúde e trabalho. Parcerias, novas ideias e questões inusitadas passam a fazer parte do cotidiano.

Libra (23 set. a 22 out.)
 Vênus passa a atuar no setor afetivo e criativo dos librianos. É importante que você respeite seus sentimentos, sua originalidade e suas peculiaridades. No amor, é preciso que aja com mais independência, autonomia e desapego.

Escorpião (23 out. a 21 nov.)
 O novo movimento de Vênus pode favorecer questões imobiliárias e domésticas. Momento em que você desejará explorar aspectos diferentes da própria personalidade. Pode haver benefícios em negociações com imóveis e em questões emocionais.

Sagitário (22 nov. a 21 dez.)
 O novo trânsito astrológico de Vênus favorece os contatos, a comunicação e os relacionamentos. Você tende a ser mais ouvido pelas pessoas, especialmente a respeito de suas ideias originais. Uma fase positiva no relacionamento com pessoas próximas.

Capricórnio (22 dez. a 20 jan)
 Benefícios materiais podem surgir e estão simbolizados no novo movimento do planeta Vênus. É preciso inovar, ser flexível e utilizar a intuição em negociações. É hora de expressar os seus talentos de uma forma mais inventiva e criativa. O planeta do amor e dos re-

Aquário (21 jan. a 19 fev.)
 lacionamentos, Vênus, passa a atuar em seu signo. Um novo ciclo afetivo e de relações começa a se apresentar em sua vida. Você tende a sentir maiores benefícios em um ciclo que tende a ser de muitos desafios.

Peixes (20 fev. a 20 mar.)
 O envolvimento com projetos coletivos e questões humanitárias está estimulado. Percepção de antigos padrões de relacionamento que precisam findar. É preciso permitir ao outro o mesmo espaço e liberdade que você deseja para si.

QUADRINHOS

Um sábado qualquer



BESTEIROL DO SEU DEDÉ

“Morava tão longe que o carteiro mandava as cartas pelo correio.”

PASSATEMPO

PALAVRAS CRUZADAS DIRETAS

www.coquetel.com.br

© Revistas COQUETEL

Ambiente governado por Xangô (Rel.)	Repetição (de filmes) Alan Turing	Peixe peconhento Síntoma da entorse	Ponto elevado com vista panorâmica	Município do polo Costa Branca (RN)	Atrativo de ofertas de empregos em empresas multinacionais
Espécie de cisne da América do Sul					
			Mar entre o Cazaquistão e o Uzbequistão		
Presente do rei mago Gaspar a Jesus		Átomo eletrizado Livre de impurezas		Grande quantidade Símbolo olímpico	
Chifre, no animal			Capital das Filipinas		Ponto (abrev.) Oxigênio (símbolo)
"Violeta Foi Para o (?)", filme do chileno Andrés Wood			Recursos financeiros Exprime surpresa		
A cor vermelho-púrpura	Local do outdoor Forma do bambolê			Gado para abate "Deus", em "teocracia"	
Como o mexicano degusta a tequila					O táxi puxado a cavalo do início do séc. XX
Conjunto de técnicas de uma ciência			Espetáculo teatral como "La Traviata"	Folha (abrev.) Tecido de ataduras	
Papel negociado na Bolsa de Valores	Órgão da ONU voltado para a saúde			Má sorte Apelido de Caetano Veloso	
		Capa de confrarias Gemido; lamento		Heroína de "O Guarani" (Lit.)	
					A 17ª letra grega "Space", em Nasa
Governador de província do Egito Antigo Diz-se dos gêmeos que nascem ligados					

BANCO 2/rô. 5/macau. 6/fiacre. 7/magenta. 10/capororoca

27



Solução

S	E	S	E	M	V	I	S		
O	R	V	C	R	V	W	O	N	
I	C	E	C	E	O	V	S		
R	V	Z	V	P	O	V			
V	I	G	O	T	O	D	J	W	
T	F	E	I	V	R	U			
V	V	N	E	G	V	W			
S	E	R	V	U	R	O			
S	O	I	E	M	N	E	C		
O	I	P	V	S	V				
I	N	N	O	I	I	D			
T	V	V	V	V	R	I	W		
V	C	O	R	O	R	P	V	C	
P	E	R	E	I	R	A	P		
W	W	V	A	R					