



Domingo

Goiânia, 23 de janeiro de 2021

Ano 17 - Edição 4870

R\$1 do Estado

gazetadoestado.com.br

gazetadoestado

 62 99118-3777 www.gazetadoestado.com.br

PRESENCIAL

Aulas da rede municipal de ensino de Aparecida começam nesta segunda-feira

Abertura oficial do ano letivo ocorrerá às 7h, no EMEI Wilsonina de Fátima, no Setor Independência Mansões, com presença do prefeito Gustavo Mendanha. Na ocasião serão iniciados também os serviços da 27ª edição do mutirão Prefeitura em Ação que beneficiará a região

Claudivino Antunes



PÁGINA 03

FAMOSOS PÁGINA 04

Whindersson e Maria Lina, trocam declarações no “Faustão na Band”

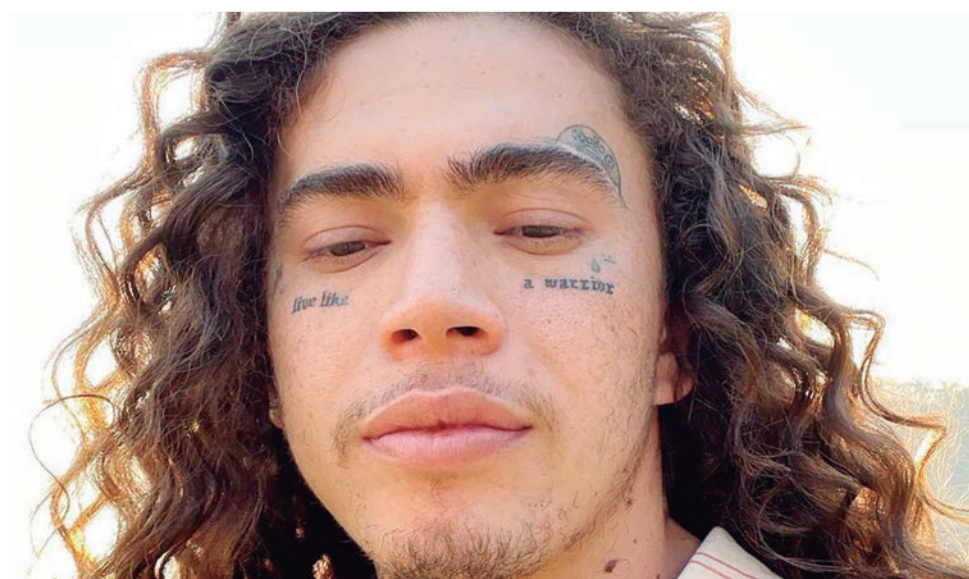

Lima Duarte faz apelo após post de Regina Duarte sobre Bolsonaro

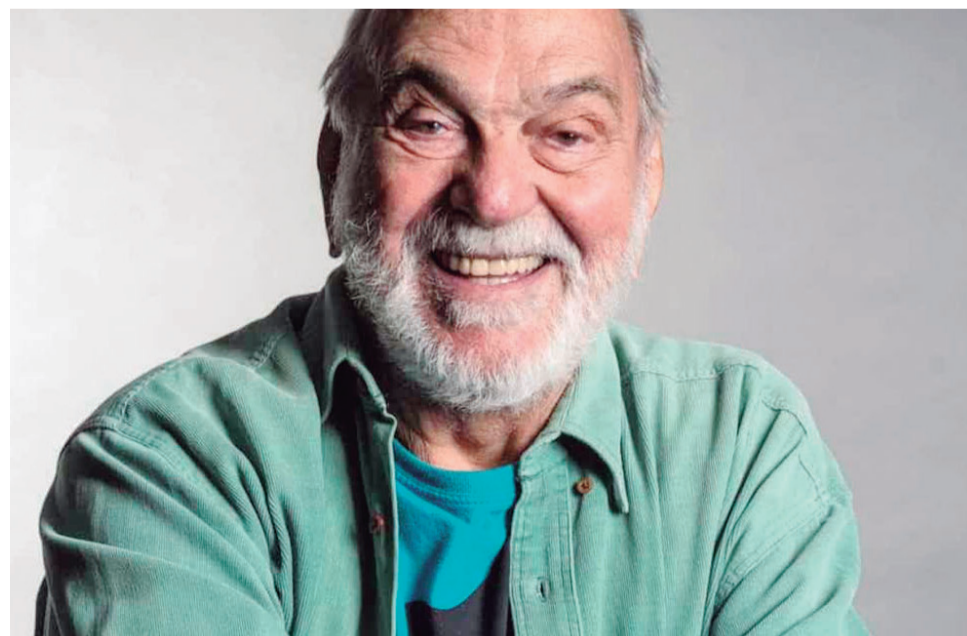

TEMPO HOJE

Brasília

Máxima 30°C Mínima 15°C
Tendência Estável

Goiânia

Máxima 34°C Mínima 18°C
Tendência Estável

Palmas

Máxima 32°C Mínima 23°C
Tendência Estável

Pipoca e Sofá

Filmes da semana nos canais abertos

**DOMINGO**
TEMPERATURA MÁXIMA

A Bela E A Fera - Moradora de uma pequena aldeia francesa, Bela tem o pai capturado pela Fera e decide entregar sua vida ao estranho ser em troca da liberdade dele. No castelo, ela conhece objetos mágicos e descobre que a Fera é, na verdade, um príncipe que precisa de amor para voltar à forma humana.

DOMINGO MAIOR

Kickboxer - A Vingança - Kurt Sloan (Alain Moussi) e seu irmão, David Sloan (Darren Shahnavi), são campeões de uma dinastia de lutadores na Califórnia. Após vencer um campeonato mundial, David é atraído por um sombrio produtor para lutar sem regras em Hong Kong. Quando David

morre, Kurt, com a ajuda de Durand (Jean-Claude Van Damme), ex-treinador de David, decide dominar as artes marciais para combater Tong Po (Dave Bautista), kickboxer que assassinou seu irmão.

CINEMAÇO

Pulp Fiction - Tempo De Violência - Os assassinos Vincent e Jules passam por imprevistos ao recuperar uma mala para um mafioso. O boxeador Butch é pago pelo mesmo mafioso para perder uma luta, e a esposa do criminoso fica sob responsabilidade de Vincent por uma noite. Essas histórias se relacionam numa teia repleta de violência.

SEGUNDA

SESSÃO DA TARDE
Procurando Nemo - Nemo é um peixinho sequestrado do coral

onde vive e levado para um aquário do outro lado do mundo. Decidido a encontrá-lo, seu tímido pai sai em uma grande aventura, tendo como parceira a divertida Dory.

TELA QUENTE

O Falcão Manteiga De Amendoim - Zak, um rapaz com síndrome de down, decide fugir da casa de acolhimento onde vive e aventurar-se no mundo, determinado a inscrever-se numa escola profissional de luta livre. É assim que conhece Tyler, um fora-da-lei de bom coração que o acolhe e quer ajudá-lo a concretizar o seu sonho. A sua cumplicidade vai conquistar Eleanor, uma jovem que larga tudo e para os acompanhar na aventura.

CORUJÃO I

Um Homem Só - Arnaldo



CINEMA

Casa Gucci

Lady Gaga revelou que “Casa Gucci” originalmente teria uma cena de sexo entre sua personagem Patrizia Reggiani e Pina, vivida por Salma Hayek.

“Tem todo um lado do filme que vocês não viram, no qual Pina [Salma Hayek] e eu desenvolvemos um relacionamento sexual”, contou Gaga durante uma exibição especial do filme para eleitores da temporada de premiações, segundo registro do site Collider.

As cenas foram filmadas e ela não descarta que possam aparecer eventualmente. “Edição do diretor, quem sabe?”, provocou a cantora. “Mas essa é uma prova da direção de Ridley Scott, porque ele nos permitiu ir lá. Lembro de estar no set com Salma e pensando ‘então, depois da morte do Maurizio [Adam Driver], talvez... a coisa fique quente?’”.

Presente no evento, Salma Hayek confirmou. “Vocês acham que ela está brincando?”, disse, arrancando risos da plateia.

Quanto à mencionada edição do diretor, o próprio Ridley Scott já tinha indicado que um projeto neste sentido estava em andamento. Falando ao podcast ReelBlend no ano passado, ele sugeriu que queria fazer uma nova versão do filme, mas não a definiu como “uma edição do diretor”. “Será uma versão estendida”, explicou.

O papel de Lady Gaga em “Casa Gucci” representou o primeiro projeto da cantora no cinema desde “Nasce Uma Estrela” (2018), que lhe rendeu uma indicação ao Oscar de Melhor Atriz – além da conquista do troféu de Melhor Canção Original por “Shallow”.

O filme aborda o maior escândalo dos bastidores da grife Gucci, centrado em Maurizio Gucci, vivido por Adam Driver (“Star Wars: A Ascensão Skywalker”), e sua esposa Patrizia Reggiani, personagem de Lady Gaga.

Eles foram casados por 12 anos, entre 1973 e 1985, e tiveram duas filhas. Até o herdeiro milionário da grife de moda trocar Patrizia por uma mulher mais nova – disse que ia viajar a negócios e nunca mais voltou. Abandonada, Reggiani assinou o divórcio em 1991 e no ano seguinte passou por problemas de saúde, precisando retirar um tumor do cérebro. Como vingança, encomendou o assassinato do ex-marido a um matador profissional.

O elenco grandioso de “Casa Gucci” também inclui Jeremy Irons (“Watchmen”), Al Pacino (“O Irlandês”), a mencionada Salma Hayek (“Dupla Explosiva 2: E a Primeira-Dama do Crime”) e Jared Leto (“Esquadrão Suicida”), que aparece careca e irreconhecível graças a uma pesada maquiagem.



é um homem que está infeliz no casamento e no trabalho. Para tentar resolver seus problemas, ele procura uma clínica que promete copiar as pessoas para livrá-las da vida miserável que levam.

Com um clone ocupando seu lugar, ele poderia começar uma vida nova, mas, na hora do radical procedimento, surge a dúvida sobre se é isto que ele realmente deseja fazer.

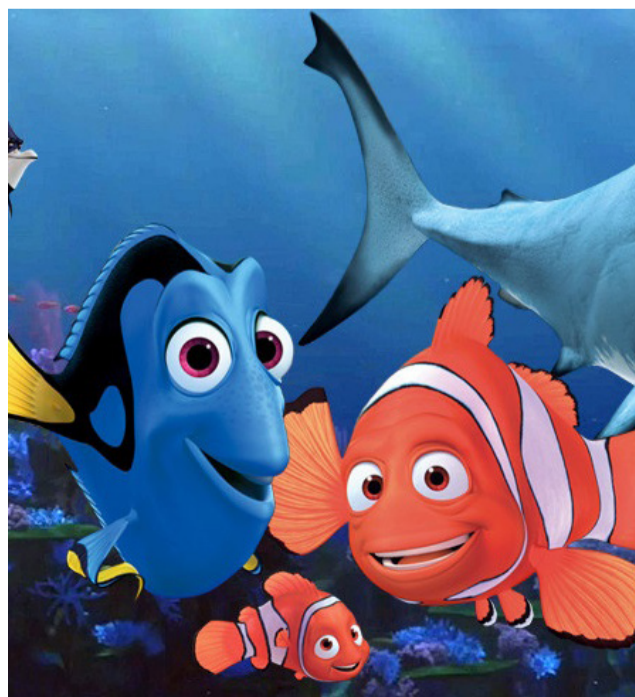

PRESENCIAL

Aulas da rede municipal de ensino de Aparecida começam nesta segunda-feira

Abertura oficial do ano letivo ocorrerá às 7h, no EMEI Wilsonina de Fátima, no Setor Independência Mansões, com presença do prefeito Gustavo Mendanha. Na ocasião serão iniciados também os serviços da 27ª edição do mutirão Prefeitura em Ação que beneficiará a região

CAROLINE SANTANA - Serão iniciadas nesta segunda-feira (24) as aulas nas 115 unidades escolares da rede pública de ensino de Aparecida, da qual fazem parte Escolas Municipais, Centros Municipais de Educação Infantil (CMEIs) e Entidades Filantrópicas conveniadas com a Secretaria Municipal de Educação (SME). A abertura oficial do ano letivo está prevista para ocorrer às 7h, na Escola Municipal de Educação Integral (EMEI) Wilsonina de Fátima, no Setor Independência Mansões, e contará com a presença do prefeito Gustavo Mendanha e do secretário de Educação, professor Divino Gustavo.

De acordo com a SME, até o momento, a previsão é de que neste ano as aulas aconteçam exclusivamente no regime presencial e contando com a participação dos quase 43 mil alunos matriculados. A medida será adotada nas séries do Ensino Fundamental I e II, com 38 mil alunos, divididos em 33 mil no Ensino Fundamental I e quase 6 mil no Fundamental II e nas turmas dos Agrupamentos da Educação Infantil, nas etapas de creche e pré-escola, que contam atualmente com 8.739 crianças, sendo 7.600 nas unidades municipais e quase duas mil

Rodrigo Estrela



Serviços feitos no Prefeitura em Ação incluem operação tapa-buracos

nas conveniadas.

“A SME está trabalhando para que o retorno presencial ocorra de maneira segura e, neste sentido, além da vacinação, que já está avançada na terceira dose e das crianças com idades de 5 a 11 anos que já começaram a ser imunizadas,

todas as nossas unidades seguirão os protocolos de segurança para prevenir a disseminação do vírus e assegurar ao mesmo tempo a qualidade do ensino”, comenta o secretário da pasta, professor Divino Gustavo.

Conforme orienta a Coordenadoria de Ensi-

no e Aprendizagem da SME, o primeiro movimento das unidades educacionais da Rede Municipal será no sentido de orientar os alunos em relação ao comportamento e aos cuidados que devem ser tomados neste momento de pandemia. O uso de máscara

será indispensável.

Durante as aulas e atividades recreativas, deverá ser mantido distanciamento seguro entre os alunos. As unidades terão também materiais para a higienização adequada, tais como o detergente para lavagem das mãos e álcool 70%.

ATO NO EMEI MARCARÁ TAMBÉM O INÍCIO DO 27º PREFEITURA EM AÇÃO

Junto com a abertura do ano letivo, a programação no EMEI Wilsonina de Fátima marcará, ainda, às 7h, o lançamento da 27ª edição do mutirão Prefeitura em Ação. Gerido pela Secretaria de Ação Integrada da Prefeitura de Aparecida de Goiânia, o programa beneficiará o setor Independência Mansões e bairros da região a partir desta segunda-feira (24).

Até 29 de janeiro serão intensificados, nesta edição do programa, os serviços de roçagem, limpeza urbana, tapa-buracos, troca de lâmpadas, sinalização de trânsito e recapeamento, entre outras ações, como o combate ao mosquito *Aedes Aegypti*. Cerca de 500 servidores estarão envolvidos nos trabalhos.

Mais de 30 mil moradores serão beneficiados indiretamente com os serviços, que deixam a cidade mais bonita e garantem melhor qualidade de vida para quem vive nela. Além do Independência Mansões, serão contemplados os setores Nova Cidade, Jardim Florença, Jardim Riviera, Parque Hayala e Setor Comendador Walmor.

GOIÂNIA

Jardim Balneário, o Brilho da Região Norte

Goiânia Cidade Acolhedora, mais conhecida como Cidade Verde, por ser a mais arborizada do país, nossa cidade é famosa pelos grandes pratos gastronômicos e pela grande movimentação da vida noturna.

Goiânia, Capital do Estado de Goiás, localizada na Região Centro-Oeste do Brasil. A construção dessa Capital maravilhosa ocorreu entre 1933 e 1942 e foi um importante marco para o povoamento do estado de Goiás. Das mãos do GRANDE Atílio Correia Lima saiu o desenho desta magnífica cidade. Na atualidade, Goiânia possui mais de 1,5 milhão de habitantes na altura



dos seus 89 anos. É considerada cidade de peso no centro de comércio e serviços do Brasil, além de possuir uma infraestrutura moderna e ser a cidade mais arborizada

do Brasil.

A estrutura administrativa da Capital Goiana é formada por 7 regiões, que são compostas por 641 bairros. Entre estes bairros temos um que vem se destacando ano após ano, com sua população local e desenvolvimento na região Norte capital.

Balneário Meia Ponte é um dos bairros mais antigos da Capital. Segundo dados do censo do IBGE em 2010, “é o décimo quarto bairro mais populoso do município, contando uma população de cerca de quinze mil pessoas.” É o segundo bairro mais populoso da região norte da capital, perdendo apenas para o Jardim Guanabara.

O grande Jardim Bal-

neário foi fundado na década de 1950, época em que a Capital estava em pleno crescimento, com um ritmo acelerado. Entre 1950 a 1953 no Jardim Balneário não tinha grande estrutura e poucos moradores e comércios, porém já se podia avistar um grande avanço ali, já existia a grande Fabrica da Antártica que hoje é conhecida por AMBEV.

Não tem como falar do grandioso Balneário sem falar do Antigo Clube Jardim Balneário que nos dá saudades até nos dias de hoje. O Clube deixava o nome do setor balneário bem mais falado com os famosos bailes de carnaval.

Com o passar do tempo, no Jardim Balneário

foi se desenvolvendo a avenida principal do setor, já não era aquela de 30 anos atrás sem comércio e sem movimentação, mas sim com muitas lojas de um lado a outro, levando empregabilidade para a população local.

O setor hoje conta com grandes escolas, Municipal e Estadual, e uma grande infraestrutura de supermercados e demais comércios, nem parece aquele setor de 50 anos atrás.

Existe algo que não mudou ali: o calor humano da população do nosso setor, que há muito tempo tem o ajudar o próximo como algo primordial e leva isso até nos dias de hoje com grande frequência.

Por estes e outros motivos nosso setor hoje é um dos grandes bairros da Capital, mesmo com algumas dificuldades locais, a união e o carisma da sociedade faz com que o bairro cresça dia após dia.

Sou suspeito a falar do Balneário, setor que gosto de coração e já deixo o conselho para quem não conhece, dar uma passada na região.

Em uma das frases de Lao Tsé ele cita assim “Grandes realizações são possíveis quando se dá importância aos pequenos começos.” Talvez muitos não deram importância do pequeno começo no nosso setor, mas hoje podem ver o quanto é grandioso o nosso Balneário. WASHINGTON XAVIER



Corte

■ **Maria Reis**
mariareisjornalista6@gmail.com

Dois tempos

1. Sucesso em todos os cantos do Brasil, Marcynho Sensação e Vitor Fernandes lançaram em parceria a música 'Atende Ai Bebezinha'. A faixa já está em todas as plataformas digitais e promete ser mais um sucesso. Com composição de Junior Gomes, Shylton Fernandes, Damasio, Fernando Mogg, Sérgio Pinheiro e Lucianiño, a produção conta com uma melodia digna de um verdadeiro forró/piseiro e uma letra que traz a história de um casal que se separou, mas ainda se gosta.

2. Com quatro faixas entre as 50 mais tocadas do Brasil no Spotify e o único artista do segmento Forró / Piseiro na lista Brasil em 6º posição, na frente de nomes consagrados como, Zé Neto e Cristiano e Barões da Pisadinha, o intérprete de 'Atende Ai Bebezinha', Marcynho Sensação afirma que começa 2022 com essa música que é pra tocar em todos os paredões, e diz que vai ser mais uma música a eletrizar o Brasil.

Ceramistas na capital federal

Agendado para o período de 24 a 30 de janeiro, o 1º Encontro de Ceramistas do Distrito Federal e Entorno, reunindo artesãos, estudantes e público interessado em arte e artesanato. O encontro será no Museu Vivo da Memória Candanga e tem a chancela do NACO – Núcleo de Arte do Centro-Oeste com o apoio da Secretaria Especial de Cultura do Ministério do Turismo.

Vitrine

■ **VOCÊ SABIA?** O açúcar de coco aumenta a sensação de saciedade.

■ **MOSTRA** - Os artistas Decy Grafitte, Gerson Fogaça, Hector Ângelo, Pitágoras Lopes, Rafael Aquino e Sandro Torres, figuram entre os 18 artistas na exposição Arte Nos Pés – Brasil Tropical, que acontece de 26 de janeiro a 28 de fevereiro, no República Street Mall, no Setor Oeste, por meio de parceria entre o Mall, e a Secretaria Municipal de Direitos Humanos e Políticas Afirmativas de Goiânia

Divulgação



■ **NA CIDADE LUZ** - Quem está circulando em Paris é o arquiteto goiano Lucas Machado, onde recebeu premiação pelo Núcleo Casa, programa que reconhece a excelência e qualidade de serviços prestados por empresas e por profissionais da arquitetura e do design por todo o Brasil. A noite de gala de entrega da premiação foi ontem, sábado (22), no luxuoso Hotel Shangri-La, antiga residência do príncipe Roland Bonaparte, inscrito na lista dos monumentos históricos franceses (Monument Historique). Lucas aproveita para curtir alguns dos principais pontos da capital da França, que é referência na arquitetura mundial, como a famosa livraria Shakespeare & Company, o Museu Nacional de História Natural, e o imponente edifício Panthéon onde repousam os restos mortais de Voltaire e Marie Curie

Divulgação

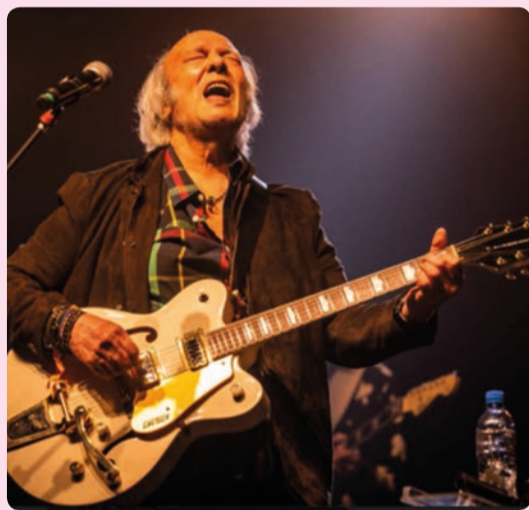

FESTA DE ARROMBA

Erasmus Carlos estreia com sua banda, a turnê 'OFuturo pertence à...Jovem Guarda', no Rio de Janeiro, dia 23 de janeiro, depois de pôr a plateia para cantar e dançar no RS e SP, com muito rock'n'roll e poesia, músicas que se tornaram parte da história cultural brasileira e da vida de muita gente. Além da turnê, o projeto também ganha formato em álbum homônimo em fevereiro.

Divulgação



ATENDE AÍ BEBEZINHA

Os amigos, Marcynho Sensação e Vitor Fernandes trouxeram o piseiro para as paradas de sucesso e fez o Brasil inteiro se contagiar com a força da música do Nordeste. A dupla espera contabilizar sucesso com a recém-lançada música "Atende Ai Bebezinha"

Whindersson e a ex, Maria Lina, trocam declarações no "Faustão na Band": "Amo muito"

Whindersson Nunes foi o primeiro homenageado do quadro "Arquivo Pessoal" — uma versão do "Arquivo Confidencial" — no "Faustão na Band" nesta quarta-feira (19). Durante sua participação, o humorista recebeu uma mensagem emocionante da ex-noiva, Maria Lina Deggan. Os dois tiveram um filho juntos, João Miguel, que morreu dois dias após nascer prematuro em maio de 2021.

"Eu o conheci numa fase em que ele não estava muito bem. Isso tudo fez nossa relação... Eu descobri que estava grávida no México, decidi não contar lá, eu comprei uma caixinha com o teste, ele chorou muito, eu me emocionei também", disse ela.



Maria continuou, deixando Whindersson comovido. "O João é o meu maior sonho realizado. De onde ele estiver, ele tem muito orgulho de você, da sua história. Eu tenho certeza de que todo esse amor que você recebeu do Brasil não é em vão. Amo você", completou.

O humorista retribuiu o carinho da ex. "A gente passou por essa barra toda juntos, eu

amo muito ela também. E eu não esperava esse depoimento. Se alguém pudesse ver eu e a Maria juntos, ia ver que o que a gente tem é amor e vontade de ver o outro crescer, que eu acho que é essencial. Quando você não consegue chegar lá, você fica frustrado, não compartilha da felicidade, e ela foi muito por mim. Eu quero ver ela como uma mulher de sucesso", declarou-se.

Lima Duarte faz apelo após post de Regina Duarte sobre Bolsonaro: "Não pode acabar assim"

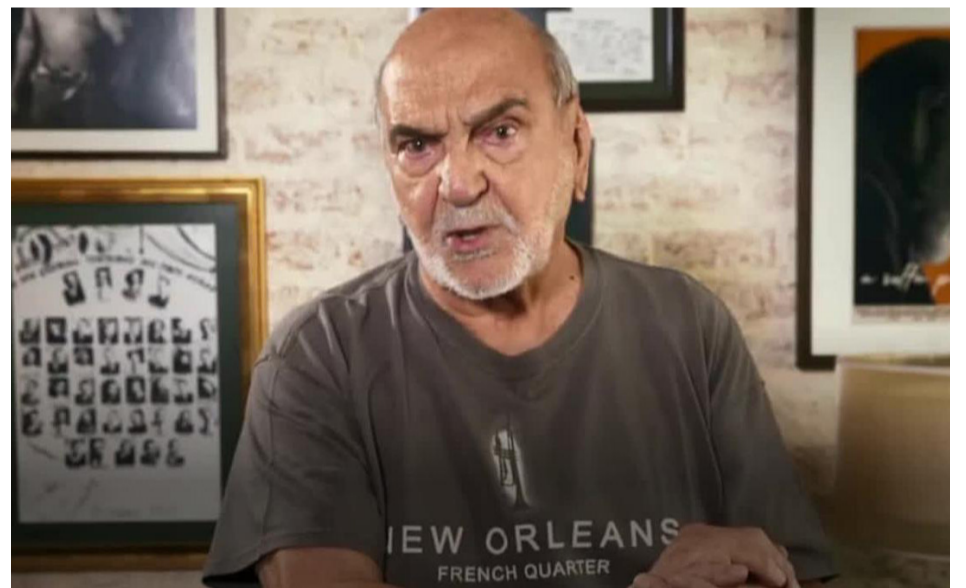

Lima Duarte postou um vídeo em seu Instagram criticando a montagem publicada por Regina Duarte, na qual o presidente Jair Messias Bolsonaro aparece de mãos dadas com uma figura de Jesus Cristo. Na postagem, Regina afirmou que acredita que a imagem é verdadeira.

Lima Duarte lembrou os trabalhos importantes que fez ao lado de Regina, como a novela "Roque Santeiro", e afirmou que gostaria de lembrar da amiga em momentos melhores. "Traba-

lhamos por tanto tempo juntos e vivemos momentos tão gloriosos. São dessas lembranças boas que eu quero me recordar de você", afirmou ele enquanto ria da montagem. "Trabalhamos 10 anos juntos. Foste a paixão de Sinhozinho Malta, vivemos momento tão gloriosos pra televisão, pra interpretação, para as nossas vidas. Não pode acabar assim, Regina! Capricha! Capricha pra não acabar assim", completou ele.

O ator Lima Duarte, 90, comparou Regina Duarte à

personagem Chapeuzinho Vermelho em entrevista ao programa 'Conversa com Bial'. A comparação foi feita quando ele foi perguntado sobre a rápida passagem da atriz pela Secretaria de Cultura do governo Bolsonaro. "A chapeuzinho perdida encontrou com o lobo, se abraçaram. Vamos casar, não casou, depois casou. Eu estava esperando o resultado do casamento", disse. Para ele, a atriz "caiu" quando entrou no governo. "Ele [o presidente] jantou ela", afirmou.

Gazeta

Gazeta Multiplataforma LTDA

CNPJ: 17.766.906/0001-14

Alameda do Contorno, 1508, Qd. 37, Lt. 05,
Santo Antônio, CEP: 74.853-120, Goiânia-GO

DIRETOR PRESIDENTE
Adão dos Reis Gonçalves
adao@gazetadoestado.com.br

COMERCIAL
Tel: (62) 3249-8883
comercial@gazetadoestado.com.br

PUBLICAÇÃO LEGAL
Tel: (62) 3249-8883
editais@gazetadoestado.com.br

REDAÇÃO
redacao@gazetadoestado.com.br

DISTRIBUIÇÃO
go@gazetadoestado.com.br
df@gazetadoestado.com.br

DIREÇÃO GRÁFICA
Érika Sandra

DIAGRAMAÇÃO
Gabriela Nunes

DIREÇÃO DE JORNALISMO
Adão Gonçalves
MTB 3719/GO

EDITOR DE REPORTAGEM
Luís Carlos Castro
MTB 3697/GO
luisgazetadoestado@gmail.com



Artigo

Pesquisa global de seguros aponta o caminho ideal para a Transformação Digital

■ Rafael Quintana

UMA PESQUISA DA TRANSUNION MOSTRA QUE A COVID-19 PREJUDICOU MUITO MAIS AS SEGURADORAS NÃO TRANSFORMADAS DIGITALMENTE QUE AS DEMAIS. Isso aponta a pandemia como um impulsionador plurianual da transformação digital, com a mudança de um mundo intermediário para um de integração e prestação de serviços sem identificação. Rafael Quintana, head da vertical de Seguros da TransUnion Brasil, explica porque a transformação digital se tornará uma prioridade para as seguradoras e como o novo paradigma de “ausência de toque humano” requer novos ativos digitais, como integração contínua com verificação robusta de identidade no ponto de contato.

UM MUNDO DE MUDANÇAS

Hoje, ao redor do mundo, a tecnologia está acelerando as mudanças; a transformação digital e a inovação rápida são imperativos de negócios globais.

Pano de fundo: uma explosão global de dados como nunca visto na história. Estima-se que 90% dos dados do mundo foram criados desde 2016, e a produção permanece acelerada à medida que mais partes de nossas vidas se tornam conectadas.¹

Algumas seguradoras estão enfrentando esses desafios usando tecnologias digitais para melhor aproveitar os dados, transformar modelos de negócios e criar propostas de valor. No entanto, no geral, essa indústria tem demorado para se transformar. De acordo com a Accenture, o seguro é o quarto segmento mais afetado

por disrupturas. Antes disso, foram as fortes barreiras de entrada que enfraqueceram e os pontos fortes tradicionais estavam sendo desafiados por disruptores.²

A continuidade da pandemia da COVID-19 tornou-se um novo ímpeto poderoso para a transformação digital, impulsionando uma aceleração da economia digital global e rupturas adicionais. Uma pesquisa da TransUnion sobre o desempenho das seguradoras durante a pandemia mostra isso claramente. A pandemia gerou uma mudança fundamental na demanda do consumidor e no comportamento de compra, apontando para um novo paradigma emergente, que exige novos ativos digitais, como integração contínua com verificação de identidade robusta no ponto de contato.

PESQUISA TRANSUNION: COVID-19 IMPULSIONANDO NECESSIDADES AGUDAS POR SOLUÇÕES DE PLATAFORMA DIGITAL DE PONTA A PONTA

Uma análise da TransUnion dos volumes de cotação durante a COVID-19 revelou variações consideráveis entre as regiões. No Reino Unido, por exemplo, descobrimos que os volumes estavam relativamente estáveis, enquanto a África do Sul e a Índia experienciaram uma queda substancial.

Para descobrir o motivo, examinamos como o seguro é vendido em diferentes regiões, discriminado por canal de distribuição: digital direto, intermediário ou agregado.

No Reino Unido, onde os volumes foram menos afetados, cerca de 80% dos seguros de automóveis e propriedades são vendidos por meio de plataformas digitais (cerca de 70% de agregação digital e 10% de digital direto). Essas plataformas oferecem aos clientes um serviço de ponta a ponta,

desde a cotação até o documento de apólice. Os 20% restantes das vendas são em canais intermediários, onde um corretor ou representante de vendas assume papel importante no processo.

Uma análise dos volumes no nível do cliente forneceu mais insights. Independentemente da região, aqueles que estavam gerenciando melhor durante a crise tinham três características em comum, todas relacionadas à transformação digital.

3 FATORES-CHAVE QUE AS PRINCIPAIS INDÚSTRIAS TÊM EM COMUM

1 - Distribuição digital diferenciada: oferece alguma intermediação, mas a maioria das vendas é realizada por meio de canais digitais diretos.

2 - Orçamento e vinculação online: a jornada completa de compra é conduzida online, desde a cotação até o processo de inscrição e entrega da documentação da apólice.

3 - Serviço de apólice digital: os clientes também podem realizar uma variedade de serviços de apólice online, desde alteração das taxas de cobertura à indicação de nomes para registrar uma reclamação.

OS DADOS TRANSMITEM UMA MUDANÇA DE PARADIGMA E UM NOVO ÍMPETO PARA A TRANSFORMAÇÃO DIGITAL

À luz das medidas tomadas para lidar com a pandemia, faz sentido que as organizações que oferecem um conjunto completo de serviços online estejam em uma posição mais forte para continuar com seus negócios, em comparação àquelas totalmente dependentes de intermediários ou centros de contato via telefonia. No futu-

ro, a capacidade de conduzir negócios online e oferecer suporte a uma força de trabalho remota será uma característica padrão nos planos de continuidade de negócios.

Também é provável que vejamos uma mudança no comportamento de compra, já que as políticas de trabalho em casa e lockdown exigem que as pessoas façam quase tudo online, desde reuniões de trabalho e aulas até compras de supermercado e encontros sociais. Os consumidores exigirão uma experiência e jornada de compra diferentes.

Pesquisa mostra que as empresas perdem até 70% dos clientes em potencial devido a processos de integração complicados⁴. Como resultado, a integração digital e o autosserviço não serão mais um diferencial, mas uma obrigação.

IMPLANTE A INTEGRAÇÃO CONTÍNUA

A integração contínua é uma solução de ponta a ponta que combina automação de software com tecnologias de inteligência. Oferece às empresas uma plataforma plug-and-play, escalonável, reunindo uma ampla variedade de fontes de dados. Isso permite que as informações sejam organizadas e analisadas de novas maneiras, apoiando o rápido desenvolvimento de novos insights e recursos analíticos. Além disso, apoia a orquestração de experiências de consumo fortes e ótimas oportunidades para as marcas.

GERENCIAMENTO DE IDENTIDADE PARA UM CANAL DE DISTRIBUIÇÃO SEM IDENTIFICAÇÃO

No ambiente de hoje, definir a identidade de quem está negociando com você é mais crítico do que nunca.

A fraude de identidade sintética ou roubada provavelmente aumentará, pois

os consumidores em todo o mundo estão sendo alvos de golpes relacionados à COVID-19, segundo o estudo Consumer Pulse, da TransUnion. A verificação baseada em dados ajudará na identificação de possíveis fraudes e na redução de perdas, ao mesmo tempo em que atende às expectativas do consumidor para uma integração contínua.

Vincular a identidade pessoal e do dispositivo no estágio de integração também melhora a experiência do cliente depois, quando usarem a plataforma para gerenciar suas apólices ou registrarem uma reclamação.

A verificação das transações individuais e do dispositivo em uma plataforma digital é a chave para proteger seus resultados financeiros e de seus clientes. Em reservas de curto prazo, as taxas de perda são entre 10% e 20% mais altas para apólices em que as identidades não foram verificadas ou os endereços foram deturpados.³

Durante os últimos anos, a transformação digital é tema recorrente em mercados de seguro do mundo todo. No Brasil, não é diferente. O atual desafio presente das agendas das seguradoras é conectar os benefícios trazidos pela inovação/automação de processos com a força da atuação presencial e consultiva de corretores ou agentes de seguro. Por isso é importante incluir nas estratégias digitais do próximo ano uma jornada de integração fluída, sem fricções. Pronta para atender o cliente com agilidade e segurança em todos os canais e processos.

Os interessados podem visitar <http://transu.co/6006LJsl> para obter mais informações.

¹ <https://www.forbes.com/sites/bernardmarr/2018/05/21/how-much-data-do-we-create-every-day-the-min-d-blowing-stats-everyo->

[ne-should-read/#5b2a-080560ba](https://www.insuranceblog.accenture.com/new-research-points-to-big-changes-in-insurance-industry-disruption)

² <https://insuranceblog.accenture.com/new-research-points-to-big-changes-in-insurance-industry-disruption>

³ Baseados em dados históricos nos Estados Unidos.

A TRANSUNION É UMA EMPRESA GLOBAL DE INFORMAÇÕES E INSIGHTS QUE TRAZ A CONFIANÇA PARA QUE COMPANHIAS E CONSUMIDORES ALCANCEM GRANDES REALIZAÇÕES NA ECONOMIA MODERNA. FAZEMOS ISSO FORNECENDO UM OLHAR MULTIDIMENSIONAL DE CADA PESSOA PARA QUE POSSAM SER REPRESENTADAS DE FORMA CONFIÁVEL E SIMÉTRICA NO MERCADO, POSSIBILITANDO MAIOR INCLUSÃO FINANCEIRA. COMO RESULTADO, AS EMPRESAS E OS CONSUMIDORES PODEM REALIZAR TRANSAÇÕES COM CONFIANÇA, AUXILIANDO NA CONQUISTA POR RESULTADOS. CHAMAMOS ISSO DE INFORMAÇÃO PARA O BEM®.

A TRANSUNION ESTÁ HÁ 50 ANOS NO MERCADO, COM PRESENÇA EM MAIS DE 30 PAÍSES E EM CINCO CONTINENTES. OPERA NO BRASIL DESDE 2012, COM O PROPÓSITO DE AJUDAR A MELHORAR A QUALIDADE DE VIDA DAS PESSOAS. A COMPANHIA CRIA OPORTUNIDADES ECONÔMICAS, EMPODERA CONSUMIDORES E APOIA CENTENAS DE MILHÕES DE PESSOAS EM SEGMENTOS QUE INCLUEM SERVIÇOS FINANCEIROS, SEGUROS, TELECOMUNICAÇÕES, VAREJO, FINTECHS, INDÚSTRIAS E PMES – PEQUENAS E MÉDIAS EMPRESAS.

WEBSITE: [HTTP://WWW.TRANSUNION.COM.BR](http://www.transunion.com.br)
LINKEDIN: [HTTPS://WWW.LINKEDIN.COM/COMPANY/TRANSUNION/](https://www.linkedin.com/company/transunion/)
FACEBOOK: [HTTPS://WWW.FACEBOOK.COM/TRANSUNIONBRASIL](https://www.facebook.com/transunionbrasil)
TWITTER: [HTTPS://TWITTER.COM/TU_BRASIL](https://twitter.com/tu_brasil)
YOUTUBE: [HTTPS://WWW.YOUTUBE.COM/C/TRANSUNIONBRASIL](https://www.youtube.com/c/transunionbrasil)
RAFAEL QUINTANA, HEAD DA VERTICAL DE SEGUROS DA TRANSUNION BRASIL



Artigo

TDAH não é um distúrbio exclusivamente infantil

■ Clay Brites

O TRANSTORNO DE DÉFICIT DE ATENÇÃO E HIPERATIVIDADE (TDAH) AFETA UMA PEQUENA PARCELA DA POPULAÇÃO. PORÉM, APESAR DE SER COMUMENTE ASSOCIADA AO PÚBLICO INFANTIL, NÃO É UM DISTÚRBO CARACTERÍSTICO SOMENTE DAS CRIANÇAS. Cerca de 8,4% dos pequenos possuem o transtorno, mas ele também aparece em 2,5% dos adultos.

Ainda não há conclusão científica que identifique as causas específicas, mas há evidências que apontam que contribuições genéticas determinam a aparição. Ou seja, três em cada quatro crianças com TDAH têm um parente com o transtorno.

Para entender melhor e conseguir identificar, esteja ciente de que o distúrbio do neurodesenvolvimento possui os principais sintomas: dificuldade de manter o foco, hiperatividade e impulsividade. O ponto

principal é que o TDAH, geralmente, identificado quando as crianças possuem o convívio social, como na escola. Lá, eles apresentam características de inquietação, o que prejudica o aprendizado. A partir de sinais como esse, é mais fácil identificar o transtorno.

O diagnóstico também pode ser mais tardio, ocorrendo na vida adulta, quando se trata do tipo desatento (TDA) e não há a presença de hiperatividade. Por isso, é mais difícil

perceber os sintomas característicos. O desatento é um dos três tipos do TDAH, que envolvem também o tipo hiperativo/impulsivo e o tipo combinado. Cada um tem suas características e sintomas.

Começando pelo tipo desatento: a pessoa não presta atenção em alguns detalhes e comete erros por descuido, tem dificuldade para se concentrar em tarefas, atividades, conversas, leituras e parece “viajar” enquanto conversa. Já o tipo hiperati-

vo/impulsivo, é inquieto, vive batendo mãos ou pés, não consegue ficar sentado por muito tempo, não consegue fazer atividades de lazer sem fazer barulho e interrompe ou se intromete em conversas, jogos e atividades.

O diagnóstico de TDAH é feito a partir do convívio com pais, professores, especialistas e avaliações multidisciplinares. Na idade adulta, o diagnóstico também é realizado por uma avaliação clínica. É importante ressaltar que qualquer desconfiança que se tenha, leve seu filho em

uma consulta médica com um especialista. Assim caso o distúrbio seja confirmado vai evitar que se tenha perdas em relação a vida escolar e ao convívio social.

AUTOR DO LIVRO “COMO LIDAR COM MENTES A MIL POR HORA”, DR. CLAY BRITES É PEDIATRA E NEUROLOGISTA INFANTIL (PEDIATRICIAN AND CHILD NEUROLOGIST); DOUTOR EM CIÊNCIAS MÉDICAS/ UNICAMP (PHD ON MEDICAL SCIENCE); MEMBRO DA ABENEPI-PR E SBP (TITULAR MEMBER OF PEDIATRIC BRAZILIAN SOCIETY); SPEAKER OF NEUROSCIENCE INSTITUTE



■ **Niver Bossle Acosta**

Artigo

A sutileza que mascara a síndrome da alienação parental

VOCÊ JÁ PAROU PARA PENSAR NO IMPACTO QUE CONFLITOS FAMILIARES GERAM NA VIDA DAS CRIANÇAS? VOCÊ SABIA QUE OS IMPACTOS DO ESTRESSE PRECOCE SE ESTENDEM PARA ALÉM DA INFÂNCIA? Mas o que é estresse precoce? É o abuso emocional, físico, sexual, verbal, negligência emocional e física. "Precoce" refere-se, para alguns autores, até o meio da infância (5 anos), para outros, até o início da adolescência (13 anos). Aqui ressaltamos a Síndrome da Alienação Parental, considerada, segundo o estatuto da Criança e do Adolescente como violência psicológica.

A ciência já comprovou que condições ambientais produzem efeitos no eixo hipotálamo-pituitária-adrenal (HPA), que é responsável pela modulação de resposta ao estresse. Crianças expostas ao estresse precoce são mais vulneráveis a ter uma disfunção nesse circuito. Atualmente, os estudos abomam que existe uma relação robusta entre estresse precoce e alterações emocionais, cognitivas e sociais, mediadas por alterações neurais. Ainda que não se possa estabelecer um determinismo o que se sabe é que crianças expostas ao estresse crônico são mais vulneráveis a desenvolver doenças físicas e psicológicas na infância e ao longo da vida.

Mas, diante de uma contingência em que não há saída - porque a criança que é afetada pelos reflexos da violência psicológica é exposta a estressores perpetrados quase que exclusivamente pelos próprios familiares - intervenções jurídicas eficazes dependem de denúncia de quem convive com os familiares ou mantém perfeito diálogo com a criança.

A dificuldade é justamente reconhecer no "protegido" seio da família, lugar que preconiza segurança, o silencioso iniciar de uma síndrome que, aos poucos, contamina o núcleo familiar e lesa quem mais deveria ser resguardada, a criança, que passa a ser exposta a grandes barbáries acobertadas pela privacidade e pelo segredo.

Atualmente, muito se fala sobre a Lei da Alienação Parental. Ela define a interferência na formação psicológica da criança ou do adolescente, que prejudica a manutenção do vínculo familiar, ferindo e interferindo na convivência familiar saudável. Tal ação é geralmente promovida ou induzida por um dos genitores ou por quaisquer pessoas que as tenham sob sua autoridade. Atitude que descumpra por completo os deveres da autoridade parental.

Ainda no projeto da Lei da Alienação Parental, pretendia-se classificar a prática como um crime a ser punido com pena de detenção, porém este trecho foi vetado pela Comissão de Constituição de Justiça e Cidadania. Ponderou-se que "a criminalização do alienador poderia acarretar em mais sofrimento à criança", o que é uma

verdade. Outro aspecto relevante foi considerar que o mecanismo de punição aplicável já está inserido no Estatuto da Criança e do Adolescente, como a aplicação de multa e medidas protetivas, por exemplo.

Na lei da Alienação Parental, as sanções aplicáveis ao alienador vão desde a advertência até a suspensão da autoridade parental, cumuladas ou não, com eventuais responsabilizações criminais ou cíveis, nos seus desdobramentos.

Mas a punição do autor da violência traz de volta o equilíbrio na convivência familiar e devolve a integridade psicológica da criança? Diante deste triste panorama, como o direito pode ser efetivo para coibir o estresse precoce? Como podemos resguardar as crianças das más condutas de seus responsáveis?

Um artigo recente abordou sobre o cabimento de indenização por dano moral em favor do genitor ofendido pela prática da alienação e também em benefício do menor, vítima da violência psicológica.

Ocorre que a compensação financeira, assim como as demais sanções aplicáveis, não tem o condão de reestabelecer a harmonia e o bom funcionamento do cérebro em formação, pois apenas pune financeiramente o agressor. Não repara o prejuízo à família e àquele que deveria ser seu protegido, apenas reprograma a disfuncionalidade do sistema familiar e o desamparo da criança.

COMO FUNCIONA A ALIENAÇÃO PARENTAL NA PRÁTICA?

Imagine que Marco e Joana estão se separando depois de 7 anos de relacionamento. Eles têm uma filha de 3 anos de idade chamada Alexandra. Temendo ficar menos tempo com a filha, a mãe passa a perguntar de quem a filha gosta mais e a incentiva a dizer ao pai que não quer ficar longe da mãe. Reforçando este comportamento, Joana diz à filha que se sente triste quando ela está com o Pai. Este é um dos vários exemplos de formas brandas de Alienação Parental. Há competição pelo afeto e isso macula a lealdade de Alexandra com ambos os cuidadores, por quem ela deveria se sentir livre para amar.

Já Lauro e Lucia são avós maternos de Luana de 5 anos, e estes detêm a guarda da menor. O pai, Laércio por sua vez tem o direito de convivência com a filha em finais de semanas alternados. Nos finais de semana de Laércio, os avós criam dificuldades para entregar a menina, dizendo que Luana está doente ou tem tarefas de casa, ou está na casa de uma amiga brincando ou levam a menina para viajar sem comunicar a Laércio. Neste modelo percebe-se a clara intenção de prejudicar o vínculo do pai com a filha, vínculo este essencial para a manutenção da afetividade entre eles.

Agora, imaginem o caso da Lúcia e do Marlon, divorciados depois de 9 anos de casados. Eles brigam pela guarda do fi-

lho Moisés. Ele é menino bem ativo, e quando está com o pai escuta que seu jeito distraído e levado "é culpa da mãe que não dá educação e limites". Moisés escuta repetidamente que a mãe o está "estragando". A isso se soma um arsenal de ofensas hostis direcionadas à ex-mulher. Marlon diz ao filho que "o juiz vai mandar você morar com o comigo e que vai mandar prender a sua mãe se você se negar a estar comigo". Aqui está um exemplo mais severo. Há a desmoralização da figura da mãe aliada à prática de coerção e ameaça. Calcule agora os prejuízos que esta prática gera na formação da criança!

O litígio em casos de divórcio é campo fértil para esta prática. Segundo a Psicóloga e terapeuta de casais Dra. Ana Rizzon, em divórcios hostis, cada parte encontra-se "lutando pela sua sobrevivência". Nesta contingência, a empatia fica prejudicada e a busca por segurança é central. Diante da dor do novo, da frustração do final de um ciclo, do luto de toda uma "organização" de rotina, os parceiros ativam suas versões mais bélicas. Nesse panorama alguns casais iniciam um ciclo de agressão e contra agressão. Entre mágoas trocadas, o filho pode se tornar um recurso para potencializar o dano ao outro.

Em todos estes casos, a criança que deveria estar segura e protegida é quase sempre a única testemunha e vítima da sorrateira violência psicológica.

Segundo a Dra. Barbara Catarina, psicóloga especialista em crianças e famílias, mais eficiente que implementar muitas seria impor ao alienador um processo de orientação através de "grupo de suporte". Acompanhado por profissionais da área da saúde, o alienador receberia informações sobre os impactos psicológicos do estresse precoce na criança e como funciona o desenvolvimento infantil. Neste ideal, o grupo também poderia oferecer a escuta de casos semelhantes e relatos de adultos que sofreram pela prática de Alienação Parental. Orientar antes de punir. Fornecer caminhos pedagógicos para que o cuidador compreenda a dimensão do dano para além do aqui e agora. Na hipótese de reincidência, então, a aplicação de punições mais severas incluindo multa até a perda do direito parental.

Proteção à criança. Este é um dos fortes motivadores para advogados conciliadores direcionarem suas carreiras auxiliando famílias a solucionar pacificamente seus conflitos. A harmonia entre os genitores é a garantidora da saúde emocional das crianças. O perfeito diálogo entre os adultos é capaz de assegurar que foquem energia nos interesses das crianças, na sua saúde física e mental e no seu saudável amadurecimento.

NIVER M. BOSSLE ACOSTA É ADVOGADA ESPECIALISTA EM NEGOCIAÇÕES PELA HARVARD BUSINESS SCHOOL - HBX, COM 15 ANOS DE PRÁTICA NA ADVOCACIA CÍVEL CONTENCIOSA NOS ESTADOS DE RS E SP E 5 ANOS DE DEDICAÇÃO AO DIREITO DE FAMÍLIA CONSENSUAL EM TODO O BRASIL.



O fim de semana do Gazeta é assim. Com cuidados para saúde e beleza

Produtos com Ácido hialurônico ajudam a proporcionar fios profundamente hidratados

Para quem quer manter os cabelos hidratados, fortes, brilhantes, mais macios e saudáveis, a dica é investir nos produtos com ácido hialurônico, como os da linha Rejutherapy da Inoar Cosméticos, indústria brasileira de capital 100% nacional.

Com exclusiva tecnologia 5G e um blend formulado com ácido hialurônico, zinco, biotina e colágeno vegetal, o cuidado dos fios com shampoo, condicionador e leave-in termotivado da **Rejutherapy** facilitam a penetração da água dentro da haste capilar, promovendo uma hidratação profunda. A linha **Rejutherapy** é vegana, cruelty free, livre de sulfatos, parabenos e petrolatos, e pode ser encontrada em perfumarias, farmácias e em e-commerces do setor, com shampoo 400ml, condicionador 400ml e leave-in 200ml.

Empresa brasileira referência no mercado nacional e internacional, a Inoar Cosméticos traz em seu DNA a essência de seus fundadores: a criação de produtos inovadores pelo olhar único de Inocência Manoel, Diretora de Marketing e Criação, e a administração dos negócios de Alexandre Nascimento Manoel Aroza fazem da Inoar uma marca de cosméticos inspirados em vários tipos de pessoas, com inovação, tecnologia de ponta e o know-how de quem entende as necessidades de profissionais e consumidores finais. Possui mais de 370 produtos em seu portfólio entre shampoos, condicionadores, máscaras e ampolas de tratamento capilar, óleos, leave-ins, sprays de fixação, sprays para unhas, tratamentos profissionais, coloração, tonalizante, água oxigenada, pó descolorante e agora os produtos corporais.



Hinode amplia linha de autocuidado e lança sabonetes líquidos para as mãos

Linha Sens possui fórmula multibenefícios com ativos naturais

Em tempos onde o autocuidado é palavra de ordem, a **Hinode**, marca de fragrâncias, cuidados pessoais e maquiagem amplia o portfólio da linha Sens com o lançamento de **sabonetes líquidos para as mãos**. Por **43,90**

reais, é possível escolher

entre as fragrâncias Naturals, Floralis e Herbalis que trazem multibenefícios para a rotina de cuidados diários. Hinode - www.hinode.com.br Instagram - [@hinodeoficial](https://www.instagram.com/hinodeoficial) Catálogo virtual - catalogo.grupohinode.com

Leia e anuncie!

61 3356-8886 (DF) - 62 3249-8883 (GO)
63 3028-7777 (TO) - 64 3453-8883 (GO)



■ Aline Longatti

Artigo

A pele merece cuidado o ano inteiro

CÂNCER DE PELE, NÃO MELANOMA, É O TIPO MAIS COMUM DE TUMOR NO BRASIL, RESPONSÁVEL POR 30% DOS CASOS. Alta exposição ao sol sem a devida proteção, acompanhado de bronzeamento artificial e pacientes imunossuprimidos (em resumo, estado em que o sistema imunológico não está funcionando tão bem quanto deveria) ou transplantados, são os fatores que mais causam risco de desenvolver o câncer de pele, o tipo de tumor mais comum no Brasil, com 30% dos casos de

tumores malignos no Brasil, segundo o Instituto Nacional do Câncer (INCA) e registros de 185 mil novos casos por ano. E quem está na mira é a população de pele e olhos claros, ruivos e pessoas com predisposição genética e histórico familiar.

Os tipos mais comuns são os carcinomas basocelular e a espinocelular (sendo esses os não melanomas), que possuem baixa letalidade, mas alta incidência. O tipo melanoma apresenta cerca de 8,5 mil novos casos por ano, 3% dos tumores cutâneos. No entanto, com maior índice de mortalidade e incidência em pessoas de pele clara e negra.

Com a diminuição dos casos de mortalidade por

Covid-19 e em pleno verão, espaços abertos como praias e clubes, cumprindo as medidas de segurança, passam a ser mais frequentados. Isso acende um alerta entre os dermatologistas e aumenta o esforço de mobilização para que a população cultive as práticas de fotoproteção durante o verão e todo o ano, uma vez que o Brasil tem clima tropical, com sol praticamente o ano inteiro.

Vale ressaltar que o protetor solar em cápsula não substitui o produto tradicional. O produto diminui, mas não bloqueia os efeitos nocivos do sol sobre a pele. Até o momento não existe comprovação científica de que fotoprotetores orais te-

nam a mesma eficácia dos filtros disponíveis em loção, creme, gel creme ou spray. Os fotoprotetores orais devem ser complementares aos de uso tópico.

A maioria dos dermatologistas e oncologistas adotam a regra ABCDE para ajudar no diagnóstico: Assimetria; Bordas irregulares; Cores variáveis; Diâmetro maior que 6 milímetros; e Evolução. Em resumo, os sintomas podem surgir como manchas na pele que coçam, ardem, descamam ou sangram, podendo se assemelhar a pintas, eczemas ou outras lesões benignas. Feridas que não cicatrizam em até quatro semanas também é um sin-

toma, principalmente do tipo não melanoma.

O diagnóstico é realizado por meio de um exame clínico feito por um médico especializado ou uma biópsia. Com a detecção precoce do tumor é possível realizar um tratamento com chances de cura de 90%. Por isso, ficar atento aos sintomas e utilizar proteção adequada (bonés ou chapéus de abas largas, óculos escuros, barba e filtro solar com fator mínimo de proteção 15) durante a exposição solar é de extrema importância.

Uma vida saudável, acompanhada de uma alimentação equilibrada e exercícios físicos, ajuda a deixar a pele bonita,

jovem e hidratada. A vida que você leva, junto com os alimentos que você consome regularmente definem a aparência e a qualidade do seu tecido cutâneo. O ideal é manter uma dieta balanceada e associada a uma rotina de atividades saudáveis. Os resultados positivos na cútis geralmente são notados após um mês de reeducação alimentar.

Prevenção e diagnóstico precoce aumentam consideravelmente as chances de cura! Por isso a luz de alerta deve estar acesa durante o ano inteiro!

ALINE LONGATTI É MÉDICA DERMATOLOGISTA E NUTRÓLOGA

RESENHA

“Logística: os novos desafios”, herança de um megaempresário e visionário

O livro *Logística: os novos desafios* (São Paulo, 2020), belamente ilustrado pelo artista plástico Paulo von Poser, lançado em homenagem póstuma a um importante empresário, é obra extremamente importante na área de comércio exterior, pois constitui um mosaico de textos brilhantes

SILAS CORRÊA LEITE - O autor, Milton Lourenço (1967-2020), ex-diretor-presidente do Grupo Fiorde, era, por assim dizer, um visionário, dotado de uma mente brilhante e muito além de sua época.

Neste livro, reuniu textos sobre temas importantes como concorrência desleal, desindustrialização em marcha, o porto de Santos e seus desafios, modernização, o isolacionismo brasileiro, Mercosul-União Europeia, os embates EUA x China, entre outras tantas dezenas de assuntos enfocados com qualidade de conhecimento profundo e escrita de qualidade. Em muitos de seus artigos, defendeu a ideia de que o Brasil, para aumentar a sua participação no comércio exterior, teria de assinar mais acordos com grandes países e blocos.

No prefácio para a obra, Mauro Lourenço Dias, atual presidente do Grupo Fiorde, observa que o autor, “com mais de meio século de atuação no comércio exterior, destacou-se por esses textos que costumava publicar na imprensa e em sites da área. “São textos que defendem a necessidade de o País se abrir mais para o mundo”, lembrou.

Como se lê na contracapa do livro, esta é uma obra que todos aqueles que se dedicam ao comércio exterior não podem deixar de ler: “E que há de encantar todos os leitores que gostam de discutir os problemas que impedem o Brasil de chegar ao grupo dos países

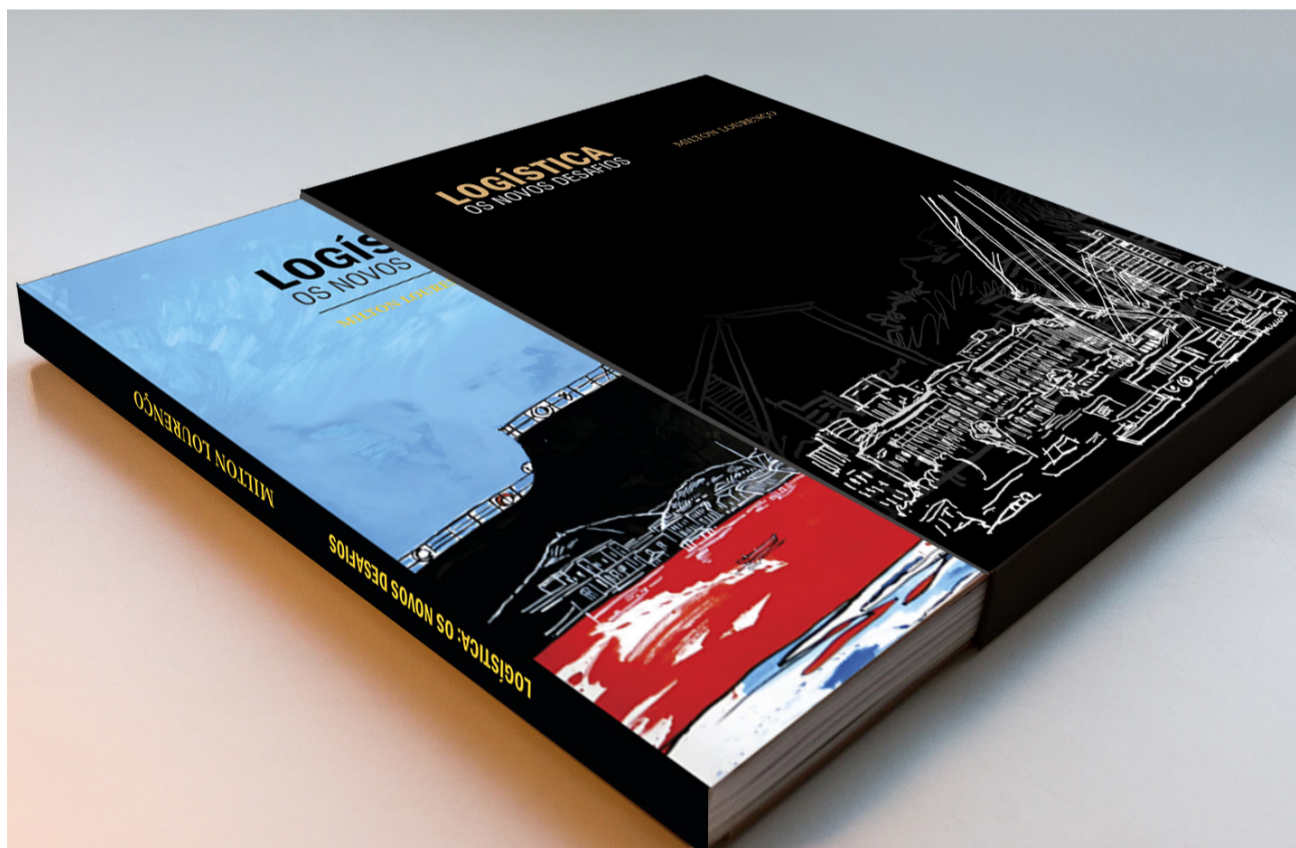

“Logística: os novos desafios”: obra imperdível para aqueles que atuam no comércio exterior



Milton Lourenço: escritor aponta soluções para o setor logístico brasileiro



Silas Corrêa Leite, professor, escritor e autor de *Cavalos Selvagens*, romance publicado pelas editoras Kottter Editorial e Letra Selvagem, 2021. Contatos: poesilas@terra.com.br Site: www.poetasilascorrealeite.com.br

desenvolvidos”. Entre esses problemas, estão a infraestrutura de transporte,

a burocracia e os gargalos logísticos que atravancam o funcionamento de por-

tos e aeroportos.

Escrito em estilo direto, arguto e coloquial, a obra reúne artigos que mais são pequenos ensaios sobre temas fundamentais para o futuro do Brasil. Enfim, *Logística: os novos desafios* é isso: um histórico testemunho de um homem que valorizou seu tempo, espaço e lugar, um profissional que honrou com categoria suas lidas, seus rumos, com suas criações e uma visão exponencial, deixando um importante legado.

O AUTOR

Milton Lourenço atuou desde 1967 no ramo do comércio exterior. Em São Paulo, fundou em 1985 a Fiorde Logística Internacional, empresa-gênese do Grupo Fiorde, que inclui a FTA Transportes e Armazéns Gerais e a Barter Comércio Internacional (trading company).

Entre outras brilhantes atuações, foi diretor do Sindicato dos Comissários de Despachos (Sindicomis) e da Associação Nacional de Empresas Transitárias, Agentes de Cargas, Comissárias de Despachos e Operadores Intermodais (ACTC), além de filiado ao Sindicato dos Despachantes Aduaneiros de São Paulo (Sindasp). A partir de 2001, passou a ser também articulista em jornais de economia do Brasil e Portugal, publicando seus artigos sobre comércio internacional, portos e logística. Em 2005, lançou o livro *Logística: os desafios do século XXI*, reunindo artigos publicados até aquela data.

HORÓSCOPO

Áries (21 mar. a 20 abr.)

Passado o caos do dia de ontem, o céu o ajuda a negociar e a conversar com uma pessoa reservadamente. É preciso ter flexibilidade para interagir com as mudanças. As responsabilidades são altas, mas você está em condições de resolvê-las.

Câncer (21 jun. a 21 jul.)

É um dia de mudanças e de consciência da sua atuação com um grupo de pessoas. O céu pede flexibilidade e consciência das responsabilidades que devem ser assumidas. É preciso ter um campo de visão amplo para averiguar as suas escolhas.

Libra (23 set. a 22 out.)

A rotina passa por mudanças positivas. O seu foco é mudar e deixar ir embora tudo aquilo que não deve mais ser mantido. Esteja aberto a negociações promissoras e à inserção de novas atividades se quiser ter uma rotina mais produtiva.

Capricórnio (22 dez. a 20 jan)

O dia está ótimo para movimentar os assuntos do seu interesse e para olhar mais atentamente para as suas necessidades. A troca com pessoas próximas é positivo e o céu traz boas notícias. Priorize as suas necessidades e o seu autodesenvolvimento.

Touro (21 abr. a 20 mai.)

O céu lhe traz soluções significativas. É um dia para expressar o que pensa com pessoas pertinentes às mudanças pelas quais você vem passando. A sua desenvoltura vai ajudá-lo a criar novas oportunidades.

Leão (22 jul. a 22 ago.)

Hoje a mente tende a estar mais clara, proporcionando-lhe novas posturas e bons negócios. O dia pede que você explore as suas ideias com as pessoas certas e crie uma nova ambição. É momento de colocar as suas ideias em prática.

Escorpião (23 out. a 21 nov.)

Passado o caos de ontem, hoje é um bom dia para colocar a conversa em dia com uma pessoa especial. Com flexibilidade, você e a pessoa tocada encontrarão uma ponte interessante para o desenvolvimento de ambos. O céu colabora com a relação.

Aquário (21 jan. a 19 fev.)

O céu colabora com investimentos para a casa e para a família. É um excelente dia para promover negociações e trâmites comerciais para o imóvel. Uma notícia pode circular na família e deixar os seus planos em destaque.

Gêmeos (21 mai. a 20 jun.)

O céu aponta uma conversa reservada com uma pessoa que atua diretamente em suas decisões profissionais ou em suas metas. O céu pede de você uma nova desenvoltura e mais flexibilidade. O momento está ótimo para fazer negociações profissionais e expor informações.

Virgem (23 ago. a 22 set.)

Os estudos e uma nova forma de pensar vêm movendo novas parcerias e contatos mais interessantes para o seu desenvolvimento. O céu pede de você flexibilidade para interagir com novas ideias. Uma pessoa agrega ideias positivas.

Sagitário (22 nov. a 21 dez.)

É um bom dia para colocar em movimento as suas ideias e para resolver pendências com o imóvel. As responsabilidades são altas, mas é o momento certo para organizar as pendências se quiser ser mais produtivo.

Peixes (20 fev. a 20 mar.)

O dia vem com boas notícias e ativa a troca com pessoas próximas. Existe a necessidade de conversar com algumas pessoas e você está em destaque. A Lua Nova toca os investimentos e a forma como você administra os seus recursos materiais.

BESTEIROL DO SEU DEDÉ

“Segundo a Mitologia Grega a deusa do amor era a deusa **Viagra**”

PASSATEMPO

PALAVRAS CRUZADAS DIRETAS

www.coquetel.com.br

© Revistas COQUETEL

Anfíbio que estrela uma das músicas da "Galinha Pintadinha"	Rio que banha Paris	É organizada pela Academia (EUA)	Produto do qual futebolistas fazem propaganda
Refutação			Pais africano
Erva que ajuda a aliviar a dor de garganta			
			(?) de rir: achar muita graça
Entre mal e bem passada (a carne)	Sensação amenizada pelos antiácidos		Roupa fornecida em hotéis
(?) Andra-da: atuou em "Babilônia"		Cássia (?), cantora Oeste (abrev.)	
			Solo de óperas Reduto da boemia
Vladimir (?), vítima da Ditadura (BR)		Mês de Tiradentes Rival do Grêmio	
(?) generis: original (latim)			Ácido que sintetiza proteína (sigla)
Que foi vítima de adultério (a mulher)	A esposa do filho Rafael (?), tenista		Sede olímpica de 1996 (EUA)
Diretora espiritual do terreiro (Umbanda)	Nascido Provocar náusea		Gênero dos Racionais MC's
			Lázaro Ramos, ator Erva, em tupi
Rei, soberano (?) de Nazaré, evento religioso do Pará	Chorar à (?): mania da criança mimada	"(?) Mestre com Carinho", filme	Gato, em inglês
	Giorgio (?), estilista "Internet", em IP		
		Indivíduo que habitava o delta do Reno	

BANCO 3/caá — su. 6/batavo — cat — herzog. 9/calêndula 45

QUADRINHOS

Calvin

QUEM FEZ ESSA BAGUNÇA AQUI?!



NÃO FUI EU, MÃE! FOI... HÃ... FOI...



FOI UM VENUSIANOZINHO HORRÍVEL QUE SE MATERIALIZOU NA COZINHA! ELE PEGOU UM APARELHO DIABÓLICO DE ALTA FREQUÊNCIA E APONTOU PRA VÁRIOS OBJETOS E...



MÃES SÃO A NECESSIDADE DA INVENÇÃO.

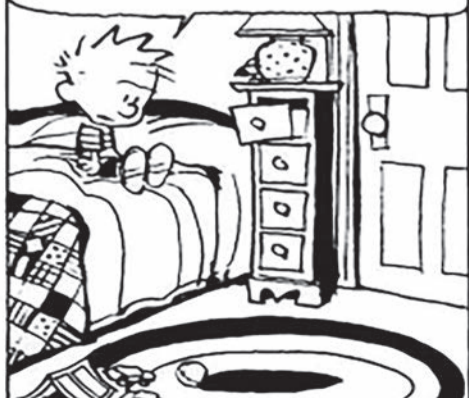

Os livros dos irmãos mais queridos do Brasil!

Beijinhos da Gi

PiQUE-ESCONDE COM OS AVENTUREIROS

/editorapixel @editorapixel

Solução

O	N	V	A	R	O	I	R	C
I	N	V	A	V	V	O	T	
T	A	C	V	T	R			
R	T	V	C	V	N	O	W	
O	T	N	A	S	E	D	E	M
P	V	A	O	T	V	N	C	
S	V	A	O	N	P	V		
E	V	A	D	I	V	T		
L	I	V	A	I	U	S		
V	R	V	9	O	Z	E	H	
R	E	L	E	T	E	T		
E	B	O	R	V	O	N		
T	I	O	T	N	O	P	O	V
V	A	L	E	N	D	E	C	
M		S	E	S				