ISSN 2359-3814

André do Premium propõe instalação de câmeras e sistemas de videomonitoramento nos estádios

PÁGINA 02

Gazeta do Estado

Quarta-feira
Goiânia, 20 de setembro de 2023
Ano 18 - Edição 5475

gazetadoestado.com.br gazetadoestado 62 3249-8883

EDUCAÇÃO

Programa AlfaMais é destaque no Seminário Nacional pela Alfabetização

"É função do Estado dar igualdade de oportunidades", ressaltou Ronaldo Caiado

Hegon Corrêa

PÁGINA 03

TRÂNSITO

Senador Canedo é incluída em convênio que permite 40% de desconto em multas

PÁGINA 02

MOBILIDADE

Ações da Prefeitura de Goiânia garantem melhoria do transporte público na Capital

Jackson Rodrigues

PÁGINA 03

INCENTIVO

Educação lança aplicativo para alunos do ensino médio

Seduc

PÁGINA 04

OPORTUNIDADE

Governo do Tocantins publica concurso da Agência de Fomento com salários de até R$ 4.250

Certame vai ofertar 12 vagas imediatas para diversos cargos, além de 36 para cadastro de reserva

Josy Carla

PÁGINA 05

TEMPO HOJE

Brasília — Máxima 33ºC Mínima 17ºC — Tendência Estável

Goiânia — Máxima 37ºC Mínima 21ºC — Tendência Estável

Palmas — Máxima 39ºC Mínima 23ºC — Tendência Estável

SEGURANÇA

André do Premium propõe instalação de câmeras e sistemas de videomonitoramento nos estádios

A matéria foi encaminhada para a CCJ para a designação de relatoria

Divulgação

DA REDAÇÃO - O deputado André do Premium (Avante) apresentou na Assembleia Legislativa de Goiás o projeto de lei nº 1797/23, com o qual requer a instalação de câmeras e sistemas de videomonitoramento nos estádios de futebol e outros locais de competição esportiva em Goiás, a fim de identificar ações criminosas e contribuir para a punição dos autores.

De acordo com a justificativa do parlamentar, o objetivo da proposta é aperfeiçoar o sistema da Justiça Desportiva pela identificação dos agentes com a implantação de câmeras de reconhecimento facial. Além de identificar os suspeitos ou torcedores no ato de possíveis crimes, também inibirá uma futura ação criminosa, facilitará a localização de pessoas desaparecidas e eventuais criminosos foragidos.

Vale lembrar que esse projeto foi proposto com a previsão da Lei Geral de Proteção de Dados (LGPD), sancionada em agosto de 2018, e que entrou em vigor em agosto de 2020, a qual estabelece regras sobre a proteção da privacidade do cidadão, desde a coleta, armazenamento, compartilhamento e descarte dos dados.

Em justificativa ao projeto, Premium argumenta que os crimes de vandalismo e racismo nos estádios de futebol têm se tornado comuns no Brasil e no mundo. Caso recente aconteceu com o jogador brasileiro Vinícius Júnior, do Real Madrid, na liga espanhola, ao ser insultado com palavras e gestos racistas por torcedores. Nos últimos 40 anos, outros jogadores da La Liga, como Ronaldinho "Fenômeno", Daniel Alves e Samuel Eto'o, também foram alvos de discriminação.

No Brasil, os casos de preconceito racial vêm sendo catalogados pelo Observatório da Discriminação Racial no Futebol, desde 2014, e mostram que a punição esportiva está muito aquém do esperado. Segundo relatório anual de 2021 e 2022, em sete anos foram identificadas 265 ocorrências no esporte, sendo 190 nos estádios. Desses, apenas 49 foram julgados, sendo 19 absolvidos.

TRÂNSITO

Senador Canedo é incluída em convênio que permite 40% de desconto em multas

Marcos Aurélio

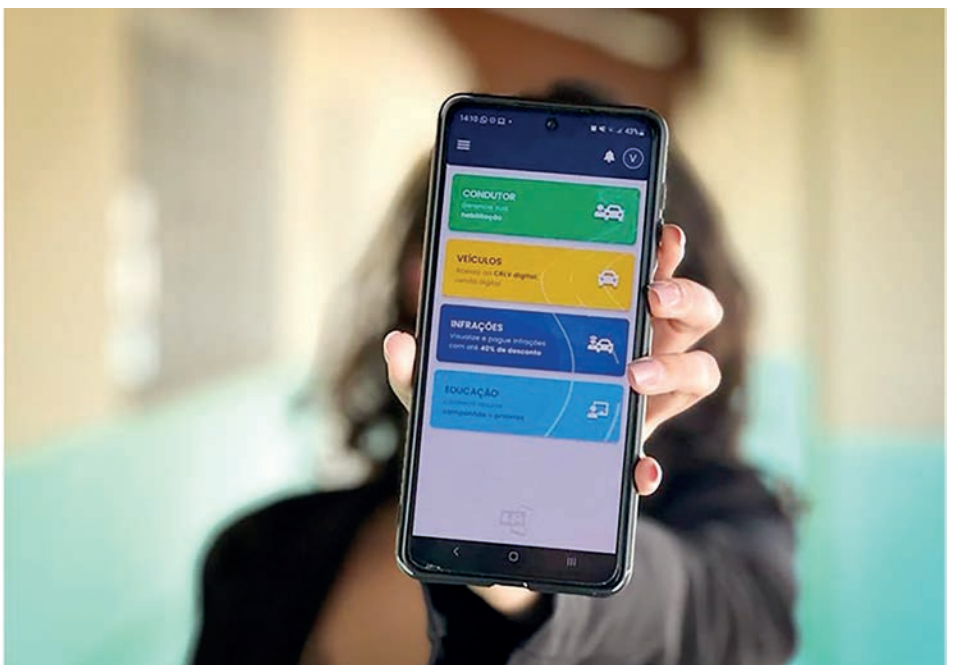

Senador Canedo foi incluída em convênio que possibilita desconto de 40% no valor das multas de trânsito. O convênio, celebrado entre Departamento Estadual de Trânsito de Goiás (Detran-GO) e Serviço Federal de Processamento de Dados (Serpro) foi renovado e incluiu novas cidades.

O benefício é concedido para motoristas que aderirem ao Serviço de Notificação Eletrônica (SNE), aplicativo que envia notificações de infrações de trânsito diretamente ao celular ou ao computador, não havendo mais o documento físico da notificação, o que reduz os gastos administrativos.

Para usufruir do desconto, o motorista deve instalar o aplicativo Carteira Digital de Trânsito, disponível para Android e iOS, e, no menu "Preferências", aceitar os termos do Sistema de Notificação Eletrônica, no qual concorda em receber notificações de autuações de forma apenas online.

O convênio do Detran, que estava suspenso por questões administrativas, foi regularizado e ampliado recentemente por meio do contrato 026/2023. Com isso, quase 40 municípios do Estado de Goiás podem ter acesso ao benefício.

SETEMBRO AMARELO

Cidade Ocidental promove a valorização da vida

Divulgação

O Centro de Atendimento Psicossocial (CAPS) realiza mais um evento de promoção ao Setembro Amarelo, em conscientização e prevenção ao suicídio. Durante toda terça-feira (19), houve uma concentração de esforços para os atendimentos psiquiátricos, odontológicos, palestras, grupos terapêuticos e aulas de pilates.

Durante todo mês de setembro a Secretaria Municipal de Saúde tem realizado ações de prevenção ao suicídio e incentivos aos cuidados com a saúde mental. "É preciso falar sobre o assuntor", declarou o prefeito, Fábio Correa, sobre a necessidade em fazer da campanha Setembro Amarelo uma oportunidade de trazer o tema para as conversas entre os amigos e os familiares para desmistificar o suicídio e tentar salvar vidas.

O CAPS, através da Secretaria Municipal de Saúde, dispõe de uma equipe especializada que está apta para dar total apoio àqueles que procuram atendimento e acolhimento.

"Nós estamos aqui no CAPS, na secretaria, e nas 29 equipes de saúde que podem dar assistência. Então, se precisar nos procure", afirmou a secretária municipal de saúde, Valderli.

CENTRO DE ATENÇÃO PSICOSSOCIAL – CAPS

Endereço: Quadra A Lote, 16, Setor De Mansões Sul, Cidade Ocidental. Horário de Funcionamento: Segunda a sexta, das 8h às 17h Telefone: 61 3605-1136

CENTRO DE VALORIZAÇÃO DA VIDA (CVV)

Em parceria com o SUS, o Centro de Valorização da Vida também atende de maneira gratuita todas as pessoas que querem e precisam conversar.

O atendimento é realizado 24 horas, todos os dias, através do número 188, a partir de qualquer linha telefônica fixa ou celular, sem custos.

Também é possível acessar www.cvv.org.br onde é disponibilizado o contato através do chat, e-mail, além de conter outras informações. É importante ressaltar que o atendimento é feito sob total sigilo.

EDUCAÇÃO

Programa AlfaMais é destaque no Seminário Nacional pela Alfabetização

"É função do Estado dar igualdade de oportunidades", ressaltou Ronaldo Caiado

Hegon Corrêa

Da redação - Durante o Seminário Nacional pela Alfabetização, realizado em Brasília, nessa terça-feira (19), o governador Ronaldo Caiado destacou a autonomia da Secretaria Estadual da Educação (Seduc) para execução de projetos de ensino e os resultados do Programa AlfaMais.

A iniciativa, que atende 300 mil estudantes nos 246 municípios goianos, recebeu R$ 58 milhões em recursos e levou à melhoria substancial do índice de proficiência avançada dos alunos do segundo ano do ensino fundamental.

Diante de representantes dos estados do Maranhão, Paraná, Tocantins, Ceará e Paraíba, Caiado defendeu o engajamento dos governadores, em parceria com os municípios, na missão de preparar as crianças para o futuro.

"É função do Estado dar igualdade de oportunidades". E acrescentou que somente uma educação pública de qualidade pode combater o analfabetismo funcional e digital, que leva à exclusão de parcela dos alunos.

Para o chefe do Executivo, a política educacional cearense foi uma importante referência para avanços promovidos em Goiás por meio do Programa AlfaMais. O principal resultado é o aumento do índice de proficiência avançada em Português e Matemática, que passou de 49% para 56%, entre 2021 e 2022.

De acordo com ele, outras medidas, como compra de ônibus escolares e reajuste da verba destinada à merenda, contribuíram para uma "mudança significativa" na educação goiana.

"Investimos R$ 5,5 bilhões na área e transformamos a educação em Goiás. Sempre repito: só com educação de qualidade é possível romper o ciclo da pobreza", disse Caiado.

A secretária da Educação, Fátima Gavioli, também participou do evento e agradeceu a autonomia que possui para a execução dos programas da pasta.

"Estamos vivendo um momento único. Ele me escolheu para fazer esse trabalho e aproveito cada dia para fazer valer a pena na vida das crianças", salientou.

PROGRAMA ALFAMAIS

O AlfaMais Goiás é desenvolvido em regime de colaboração entre Estado e municípios, com foco em assegurar que as crianças saibam ler e escrever até o segundo ano do ensino fundamental.

Apesar de o governo estadual não ser legalmente responsável pelo nível de ensino, tem auxiliado as prefeituras goianas com distribuição de 350 mil livros, 144 mil kits escolares e 13 mil kits literários. Além disso, 3 mil gestores da educação infantil passaram por capacitação.

MOBILIDADE

Ações da Prefeitura de Goiânia garantem melhoria do transporte público na Capital

Jackson Rodrigues

Com planejamento e dedicação, a Prefeitura de Goiânia tem implantado grandes melhorias no transporte público da Capital. Os benefícios incluem o congelamento da tarifa em R$ 4,30 desde 2019, Bilhete Único, biometria facial, Cartão Família, pagamento da passagem por aproximação de crédito e débito, e Passe Livre do Trabalhador.

"Estamos investindo no transporte público da Capital e região Metropolitana. O congelamento da tarifa é uma realidade desde 2019, com participação de 41,2% da Prefeitura de Goiânia no rateio, mesma proporção investida pelo Governo de Goiás. Uma parceria que está beneficiando à população usuária do transporte coletivo", comemora o prefeito Rogério. A Prefeitura de Goiânia já bancou R$148 milhões em subsídios para mantê-la nesse valor. Sem esse pagamento, a tarifa chegaria a R$ 7,58.

Uma das iniciativas de destaque da gestão do prefeito Rogério é o Passe Livre do Trabalhador. A Medida inédita no Brasil, garante ao usuário o direito de fazer até oito viagens diárias no mês inteiro, inclusive em finais de semana e feriados. O modelo já conta com mais de 48 mil usuários beneficiados de 2.700 empresas.

Outro avanço para a melhoria do transporte coletivo foi a criação do Bilhete Único. A modalidade permite que o usuário escolha o melhor trajeto para chegar ao seu destino, pagando apenas o valor de uma passagem, podendo trocar de ônibus sem necessariamente ter de passar pelos terminais.

Já o Cartão Família permite que até seis pessoas possam utilizar o transporte coletivo aos finais de semana e feriados e pagar somente uma passagem. O Cartão Família já possui mais de 7 mil cadastros.

O transporte público da Região Metropolitana de Goiânia também conta com sistema de pagamento de bilhetagem por meio da biometria facial que identifica os rostos dos passageiros beneficiados com gratuidade no transporte coletivo e têm seu embarque liberado imediatamente. O reconhecimento fácil vale também para o Bilhete Único, Passe Livre do Trabalhador e para os demais membros do Cartão Família, com exceção do cartão do responsável.

O usuário também tem a facilidade de fazer recargas de créditos enquanto já está a bordo dos veículos. Os ônibus possuem biometria facial, destinada aos idosos, pessoas com deficiência e estudantes. Também é possível comprar as passagens pelo WhatsApp, PIX e QR Code embarcado.

"Nosso sistema de transporte público, em parceria com o Governo de Goiás, é case de sucesso e serve de modelo para outros municípios e estados. As melhorias no sistema são resultado do trabalho conjunto, que beneficia, sobretudo, os trabalhadores", destaca o prefeito Rogério.

INFRAESTRUTURA

Em julho de 2022, com investimentos de R$19,5 milhões, o prefeito Rogério inaugurou o novo Terminal Isidória. Também foram inaugurados nesta gestão o Terminal de Integração Rodoviária Paulo Garcia, em abril deste ano, e o Terminal de Integração Hailé Pinheiro, na avenida Goiás Norte, na última semana. Com a entrega do Terminal Hailé Pinheiro, o sistema BRT Norte-Sul se aproxima de sua conclusão, que contará com 121 linhas conectadas, 36 estações e uma velocidade média entre 22 e 26 km/h, resultando em uma redução considerável no tempo de viagem.

GESTÃO

Anápolis avança nas políticas sociais para as crianças de zero a seis anos

Miriam Salviano

Anápolis segue avançando quando o assunto são as políticas socioassistenciais voltadas à primeira infância, etapa do desenvolvimento infantil compreendida entre zero e seis anos de idade. Na última semana, representantes da gestão municipal estiveram presentes no "Pacto Goiano pela Primeira Infância: Eu me Comprometo!", realizado em Goiânia, no auditório do Tribunal de Contas de Goiás (TCE-GO).

"Esta é mais uma etapa que reforça o nosso compromisso com as crianças anapolinas. Nós vamos fomentar os avanços nas políticas voltadas à primeira infância, mas temos pontos de partida, como o atendimento às famílias realizado pelos CRAS, a construção de novas creches e a ampliação do atendimento das que já existem. Além disso, temos o programa Voluntários de Coração, que dá suporte às mães gestantes, o programa Integração, que atende cerca de 1,3 mil crianças no contraturno escolar com atendimento multiprofissional da assistência social, da saúde, da educação, da cultura e do esporte, dentre inúmeras outras políticas já em execução no município", comentou a secretária municipal de Integração, Eerizania Freitas, que na ocasião representou o prefeito Roberto Naves.

A programação do evento, realizado pelo Comitê Goiano do Pacto Nacional pela Primeira Infância, contou com apresentações culturais, workshops e palestras, além dos debates fundamentais para o desenvolvimento de políticas públicas para a primeira infância. Além disso, durante o evento foi realizado um ato simbólico, em que os prefeitos participantes firmaram compromisso com a primeira infância.

Participaram do pacto representantes do Tribunal de Conta dos Municípios de Goiás, do Tribunal de Contas do Estado de Goiás, do Tribunal de Justiça, da Assembleia Legislativa do Estado, da Defensoria Pública, da OAB Goiás, da OVG, do Governo do Estado, e também secretários municipais da assistência social e prefeitos de inúmeros municípios.

AUDIÊNCIA PÚBLICA

Também na última semana, em parceria com a Câmara Municipal de Anápolis, a gestão municipal debateu as políticas voltadas às crianças anapolinas durante a Audiência Pública pela Primeira Infância. O evento, realizado pelo legislativo municipal, contou com a presença da primeira-dama e deputada estadual Vivian Naves, da secretária municipal de Integração Eerizania Freitas, de vereadores e também de inúmeros atores sociais que compõem a rede de proteção da criança e do adolescente em Anápolis.

"É na prevenção que podemos garantir um futuro melhor. Por isso é fundamental cuidar das nossas crianças hoje e são muitas as ações desta gestão que fazem isso, como a UPA Pediátrica, a terceira do Brasil com este perfil, e que hoje é uma referência na cidade e no Estado. Na Educação, temos feito investimentos pesados, em material escolar, na qualificação da rede e com as novas unidades. Isso sem falar nos investimentos na assistência social, com todas as políticas em execução", afirmou Vivian.

INCENTIVO

Educação lança aplicativo para alunos do ensino médio

Ferramenta possui conteúdos de Língua Portuguesa, com videoaulas, questionários com perguntas e respostas, além de ranking com pontuação em formato de game

DA REDAÇÃO - A Secretaria de Estado da Educação (Seduc/GO) lançou o Aplicativo GoEdu. Desenvolvida para todos os alunos do ensino médio da rede pública estadual de educação, a plataforma visa proporcionar um ambiente de aprendizado contínuo, tornando o processo de aprendizagem mais dinâmico e envolvente, com interação e tecnologia.

A nova ferramenta digital e pedagógica possui conteúdos de Língua Portuguesa, com videoaulas, questionários com perguntas e respostas, além de ranking com pontuação em formato de game. O acesso pode ser feito pelo aparelho celular ou pelo computador, no site.

Seduc

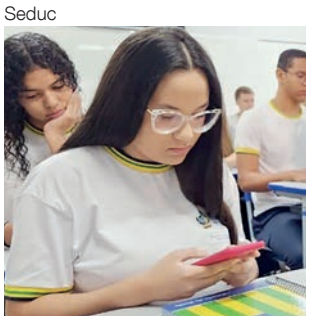

APLICATIVO

De acordo com a diretora de Políticas Educacionais da Seduc/GO, Patrícia Coutinho, os estudos realizados na plataforma digital vão complementar o ensino presencial que é feito em sala de aula.

"Ao incorporar elementos de gamificação e interatividade no aplicativo, nós queremos transformar o tempo on-line dos alunos em oportunidades enriquecedoras de aprendizado", destaca Patrícia.

O estudante da 2ª série do Ensino Médio do Colégio Estadual Jardim Vila Boa, de Goiânia, Dermival Barbosa, que pretende cursar Engenharia de Software conta que o aplicativo deve intensificar seus estudos.

"Este ano vou realizar o Enem. Vou aproveitar o GoEdu, junto com o Portal NetEscola, para estudar e conseguir ingressar na universidade", afirma Dermival.

Para a professora de Língua Portuguesa Valéria Tavares, além de contribuir com os alunos, o novo recurso irá estimular também o envolvimento dos professores.

"Acredito que a utilização do aplicativo será positiva para nós, assim como o NetEscola foi e, eu, como professora de Português, espero receber um reforço na escrita dos estudantes", avalia Valéria.

NETESCOLA

Desde o início de 2023, a Seduc está ajustando a estrutura do aplicativo NetEscola. O objetivo é garantir a qualidade e o bom funcionamento da ferramenta.

Com isso, os usuários do aplicativo passarão a visualizar também o status do pagamento mensal do Bolsa Estudo. É possível acompanhar se o dinheiro já está disponível no cartão e obter informações detalhadas sobre o repasse.

Iniciativa da Secretaria de Estado da Educação (Seduc), a ferramenta agora vai permitir a consulta do saldo do Programa Bolsa Estudo, que concede benefício mensal de R$ 111,92 a estudantes da rede pública estadual.

A versão anterior já contava com ajustes do login de acesso, da visualização da frequência diária, do calendário semestral e do boletim escolar. O aplicativo disponibiliza ainda conteúdos didáticos do Portal NetEscola.

Iniciativa da Secretaria de Estado da Educação (Seduc), a ferramenta agora vai permitir a consulta do saldo do Programa Bolsa Estudo, que concede benefício mensal de R$ 111,92 a estudantes da rede pública estadual.

PROGRAMA BOLSA ESTUDO

O Programa Bolsa Estudo é voltado a estudantes do ensino médio da rede pública estadual. Trata-se de uma política educacional e assistencial que visa a incentivar a aprendizagem e contribuir para a diminuição da evasão escolar.

Para receber o benefício mensal de R$ 111,92, além de ter a matrícula regularizada, os estudantes devem atingir os critérios estabelecidos pelo programa. Entre as exigências, estão: obter a frequência mínima de 75% em todas as disciplinas, alcançar êxito na média escolar e não ter reprovação.

Corte

■ **Maria Reis**
mariareisjornalista6@gmail.com

Dois tempos

1. Com o governo norte-americano, 9,6 milhões de vagas de emprego foram abertas nos Estados Unidos, no final de junho. Visando ajudar a jornada dos brasileiros que sonham em conquistar uma dessas oportunidades e residir no local, a SG Global Group traz a Belo Horizonte, hoje, dia 20 de setembro, o maior evento itinerante do Brasil focado no tema: o On The Road, voltado ao público que geralmente está dentro da faixa de 28 a 50 anos e ampla qualificação profissional para trabalhar no exterior. Em 2023, foram 28 edições com quase 2 mil participantes.

2. O On The Road, tem o objetivo de levar dicas sobre o processo de trabalhar e morar legalmente no EUA para profissionais graduados e com mais de cinco anos de experiência nas suas áreas de atuação. Para isso, são abordados três tópicos principais: o visto, explicando os principais tipos e desmistificando a parte burocrática para conquistar o Green Card; a carreira, levantando dados sobre o mercado e possibilidades de investimentos; e a vida pessoal, em que são discutidas as melhores formas de se ter um planejamento familiar e quais são os custos envolvidos para viver bem.

Bianka Muniz

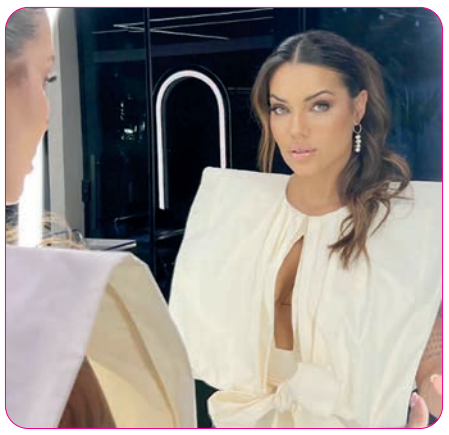

MULHERES PROTAGONISTAS - Logo mais, às 17h30, a empresária Thaisse Carvalho, proprietária do salão de beleza Organiq Beauté, realiza no salão, evento exclusivo Mulheres Protagonistas, visando fomentar a discussão sobre empreendedorismo, estabelecer conexões valiosas no mundo dos negócios e celebrar um estilo de vida inspirador. As convidadas vão participar de três palestras ministradas por mulheres goianas referências em "cases" de sucesso

Divulgação

SESSÃO ESPECIAL - O Cineflix, no Aparecida Shopping, em Aparecida de Goiânia, recebeu convidados para assistirem a sessão especial do filme Horizonte". O ex-prefeito de Aparecida, Gustavo Mendanha, o roteirista Dostoiewski Champangnatte, o ator, produtor e superintendente de cultura Weyder Moreira e o prefeito de Aparecida de Goiânia Vilmar Mariano assistiram ao filme "Horizonte", no Cineflix, do Aparecida Shopping

Divulgação

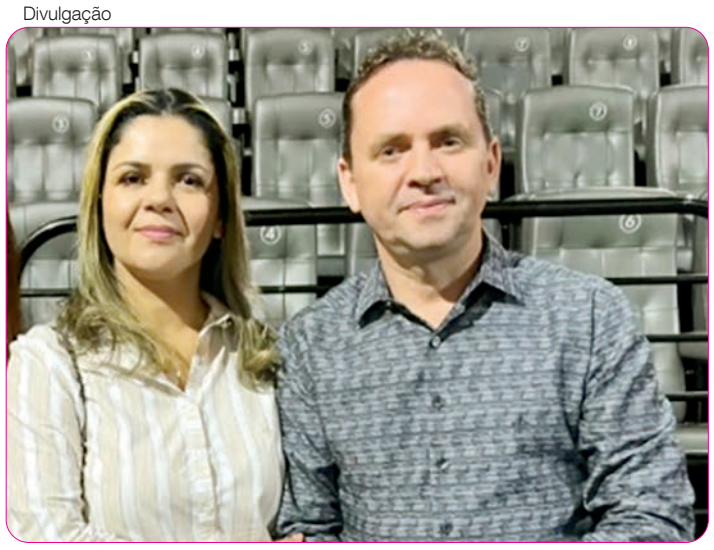

SESSÃO ESPECIAL 1 - Tatiane Alcântara e Marcos Alcântara assistiram ao filme "Horizonte", no Cineflix do Aparecida Shopping. O longa-metragem de ficção foi filmado na cidade de Aparecida de Goiânia, no segundo semestre de 2021. A direção é de Rafael Calomeni e o roteiro escrito por Dostoiewski Champangnatte

Vitrine

■ VOCÊ SABIA? O limão promove a digestão e limpa o intestino.

■ MERCADINHO SAUDÁVEL – Nesta quarta-feira, das 17h às 21h, acontece à segunda edição do Mercadinho Saudável, no Metropolitan Mall, oferecendo produtos artesanais, naturais e saudáveis de dez produtores e comerciantes locais e também da Flow, restaurante de alimentação saudável localizado no próprio complexo.

■ AULA VIRTUAL - Hoje, a partir das 14h, a Associação dos Hospitais do Estado de Goiás (AHEG) promove a aula virtual "Critérios para definições IRAS", realizada pela Consultoria em Serviço de Controle de Infecções Relacionadas à Assistência à Saúde (SCIRAS) da AHEG, sob a coordenação da médica infectologista, Bethânia de Oliveira.

Divulgação

ELE FALOU - Realizado em Goiânia, o seminário jurídico, para discutir o tema "Eficácia dos Precedentes na busca da Segurança Jurídica", que contou com palestra do advogado especialista em Direito Imobiliário, Diego Amaral que falou sobre "Loteamento: Novas modalidades, aspectos registrais e tributários"

Gazeta
Alameda do Contorno, 1508, Qd. 37, Lt. 05, Santo Antônio, CEP: 74.853-120, Goiânia-GO

DIRETOR PRESIDENTE
Adão dos Reis Gonçalves
adao@gazetadoestado.com.br

VICE PRESIDENTE
Nana Gonçalves
nana@gazetadoestado.com.br

COMERCIAL
Tel: (62) 3249-8883
comercial@gazetadoestado.com.br

PUBLICAÇÃO LEGAL
Tel: (62) 3249-8883
editais@gazetadoestado.com.br

REDAÇÃO
redacao@gazetadoestado.com.br

DISTRIBUIÇÃO
go@gazetadoestado.com.br
df@gazetadoestado.com.br

DIREÇÃO GRÁFICA
Érika Sandra

DIAGRAMAÇÃO
Gabriela Nunes

DIREÇÃO DE JORNALISMO
Adão Gonçalves
MTB 3719/GO

EDITOR DE REPORTAGEM
Eube Messias
MTB 3720/GO
eube.messias@gazetadoestado.com.br

Matérias e artigos assinados não representam a opinião do jornal

OPORTUNIDADE

Governo do Tocantins publica concurso da Agência de Fomento com salários de até R$ 4.250

Certame vai ofertar 12 vagas imediatas para diversos cargos, além de 36 para cadastro de reserva

Da Redação - Em razão do expressivo crescimento da Agência de Fomento durante a gestão do governador Wanderlei Barbosa, o Governo do Tocantins fará a publicação do edital do concurso público da Agência de Fomento do Tocantins no Diário Oficial desta segunda-feira, 18, visando fortalecer, ainda mais, o quadro de servidores da instituição.

Serão 48 vagas, sendo 12 vagas para posse imediata e 36 vagas de formação de cadastro de reserva, em cargos de níveis médio e superior. A jornada é de 30 horas semanais e os salários chegam a R$ 4.250, já inclusos os benefícios do auxílio alimentação. O prazo pra inscrição será entre o dia 20 de setembro e 16 de outubro de 2023. O candidato deverá efetuar o pagamento de sua taxa de inscrição – R$ 60,00 para nível médio e R$ 100,00 para nível superior – impreterivelmente, até o dia 17 de outubro de 2023.

A banca contratada para realização do certame será a Universidade Estadual do Tocantins (Unitins) e a previsão é que as provas sejam aplicadas no final de novembro de 2023, apenas na cidade de Palmas. Os cargos a serem preenchidos e a quantidade de vagas disponíveis foram definidos por uma Comissão, presidida pelo gerente jurídico da Agência, Almiro de Faria Junior, juntamente com a presidente da Instituição, Denise Rocha, conforme análise das demandas e de aspectos relacionados à responsabilidade fiscal e financeira.

Para a gestora, o primeiro certame da Agência se faz necessário, não apenas pelo aspecto legal, como também pelo aumento da demanda. "Com muita responsabilidade, estamos lançando o edital do concurso público que vai permitir que o quadro de servidores fique completo, cujas vagas serão preenchidas pela meritocracia, prezando também, pela igualdade de oportunidades", afirma a presidente.

Já o governador Wanderlei Barbosa considera o lançamento do edital como um avanço da gestão. "Estamos resgatando uma dívida histórica, publicando o edital do primeiro concurso da Agência de Fomento do Tocantins. Devemos garantir o acesso das pessoas ao serviço público, respeitando as regras constitucionais e, agora, faremos este concurso para dar segurança jurídica e regularizar a carreira dos profissionais da Agência", ressalta o Governador.

Josy Carla

VAGAS

Serão ofertadas sete vagas para nível médio sendo, cinco para ampla concorrência e uma para Portador de Necessidades Especiais para o cargo de Técnico de Fomento, além de 01 para Motorista.

Já para o nível superior serão cinco vagas assim distribuídas: uma vaga para Analista Jurídico; uma para Analista Contábil; uma para Analista de Sistemas; uma para Analista de Fomento e uma para Analista de Avaliação. Os demais cargos de Assessor de Comunicação, Analista de TI, Analista de Gestão de Pessoas e Analista de Crédito, por enquanto, serão apenas para o cadastro de reserva.

MEIO AMBIENTE

Escolas municipais se destacam em ações do Dia Mundial da Limpeza, em Aparecida

Divulgação

Em Aparecida de Goiânia, 10 escolas da rede municipal de educação aderiram a mobilização do Dia Mundial da Limpeza com diversas atividades de educação ambiental e limpeza. Na semana do dia 16 de setembro, foram realizadas gincanas com arrecadação de recicláveis, palestras sobre Coleta Seletiva, ação de limpeza no Parque Lafaiete Campos Filho e oficinas criativas.

As escolas levaram conhecimento aos estudantes sobre a importância da preservação ambiental e conservação da limpeza urbana. A programação contou com parceria das empresas BRK Ambiental e Metropolitana Serviços Ambientais que levaram palestras e oficinas para as unidades de educação.

A Escola Municipal Adelino Ariane, na Vila Maria, mobilizou as turmas para trabalho sobre o meio ambiente e importância da reciclagem, com confecção de brinquedos com material reciclável, coleta de tampinhas de plástico e garrafas pets. Além de palestra sobre práticas sustentáveis.

Já a Escola Municipal Joana Angélica Rissaris Paganin, no Setor Santa Luzia, realiza durante todo o mês de setembro o recolhimento de tampinhas de plástico. A coordenadora de Educação Ambiental da Secretaria de Meio Ambiente e Sustentabilidade de Aparecida, Kamilla Giacomet foi a responsável por levar palestra lúdica para centenas de crianças.

No Setor Papilon Park, a Escola Municipal João Cândido realizou roda de conversa, palestra sobre reciclagem, produção de vídeo sobre separação de recicláveis e gincana para arrecadação e material para a Coleta Seletiva.

A Escola Guiomar Rosa de Oliveira, no Jardim Maria Inês, realizou visita guiada no Parque Lafaiete Campos Filho, no Residencial Village Garavelo, com ação de limpeza urbana e piquenique com as crianças. "A atividade foi desenvolvida com objetivo de conscientizar os alunos sobre a importância da preservação ambiental e o engajamento na comunidade", afirmou a professora Dayana Menezes.

Na escola, os alunos também se uniram para um mutirão de limpeza, onde os mais velhos orientaram os mais jovens das séries menores do agrupamento até o quarto ano. Além disso, alguns alunos foram escolhidos para desempenhar papéis importantes, como fiscais da limpeza e recolhedores de resíduos.

No setor Pontal Sul, alunos da Escola Municipal Túlio Costa, realizaram uma campanha para coleta de tampinhas de plástico. Também trabalharam a importância da coleta seletiva e criaram em cada turma um ponto de coleta para estimular a separação correta dos resíduos.

Na Escola Municipal Jardim Ipê e Centro Marista Divino Pai Eterno, no Jardim dos Ipês e Madre Germana I, participaram de dinâmicas com orientações lúdicas sobre a correta segregação e destinação do lixo. A atividade foi oferecida pela equipe da BRK Ambiental.

No setor Serra Dourada, estudantes de engenharia ministram uma oficina e palestra sobre reuso da água na Escola Municipal Olentino Xavier da Costa. Além dos alunos terem participado de uma campanha para coleta de recicláveis.

Durante a semana as unidades mobilizaram juntas mais de 2 mil alunos do Ensino Fundamental I e II, em ações de limpeza, conscientização ambiental, visitas guiadas, atividades pedagógicas e gincanas. "Programações como o Dia Mundial da Limpeza são tão importantes para nós. Através dessa ação as crianças e adolescentes aprendem boas práticas de preservação ambiental e de como fazer o descarte corretamente", afirmou Patrícia Sahium, da Metropolitana Serviços Ambientais.

Todos os recicláveis coletados nas escolas foram destinados ao Programa de Coleta Seletiva do município. "Essa mobilização das escolas é muito importante para nós. Além de ajudar com o nosso trabalho na cooperativa, ainda estimula as crianças a separar o material reciclável", afirmou Samara Itália, da Cooperativa de Trabalho de Catadores de Materiais Recicláveis Feminina de Aparecida (Coorfap).

DIA MUNDIAL DA LIMPEZA

O movimento une milhões de voluntários, governos e organizações em vários países para promover a limpeza dos bairros, cidades, parques e mananciais. O intuito é conscientizar as populações sobre a responsabilidade socioambiental de manter os espaços limpos e bem cuidados, além de promover mutirões de limpeza, conservação e manutenção dos espaços coletivos.

RASTREIO DA VERSÃO DIGITAL

PUBLICIDADE LEGAL

(62) 3249-8883 - EDITAIS@GAZETADOESTADO.COM.BR

ASSINADO ELETRONICAMENTE POR CERTIFICAÇÃO DIGITAL
CONFORME LEI 13.818/2019
VERIFICAÇÃO
ACESSE: VERIFICADOR.ITI.GOV.BR

EDITAL DE LEILÃO EXTRAJUDICIAL
1º LEILÃO: 03/10/2023 às 15:00 (Horário de Brasília)
2º LEILÃO: 17/10/2023 às 15:01 (Horário de Brasília)

Ana Cláudia Camargo de Oliveira, Leiloeira Oficial, matrícula JUCESP nº 1129, com escritório na Avenida Andrômeda, 885, salas 1401 e 1402, Edifício Brascan, Alphaville, Barueri, São Paulo, CEP 06473-000, FAZ SABER a todos quanto o presente **edital** virem ou dele conhecimento tiver, que levará a **Público Leilão** de modo **On-line Extrajudicial**, nos termos da forma da Lei n. 9.514, de 20 de novembro de 1997, artigo 27 e parágrafos, devidamente autorizada pela **Volcano Gestão e Cobrança LTDA**, inscrita no CNPJ/MF sob o nº 43.202.261/0001-05, nos termos do Instrumento Particular de Empréstimo com Constituição de Alienação Fiduciária em Garantia, Emissão de Cédula de Crédito Imobiliário e Outras Avenças, na forma do art. 38, da Lei 9.514, de 20 de novembro de 1997, firmado com a devedora fiduciante Lenir Lopes da Silva, inscrita no CPF/MF sob nº 484.703.841-04, em **Primeiro Leilão: 03/10/2023 às 15:00** (horário de Brasília), oportunidade em que o bem será vendido pelo valor lance mínimo igual ou superior de **R$ 576.000,00** (quinhentos e setenta e seis mil reais), correspondente ao valor de avaliação em 08/2021, não havendo licitantes, seguirá sem interrupção para o **Segundo Leilão:** em **17/10/2023 às 15:01** (horário de Brasília), com encerramento em **27/10/2023 às 15:00** (horário de Brasília), e lance mínimo de **R$ 567.879,89** (quinhentos e sessenta e sete mil, oitocentos e setenta e nove reais e oitenta e nove centavos) (valores sujeitos a atualizações, conforme disposições contratuais), o imóvel constituído por: "**Uma casa** no Jardim das Acácias em Brazabrantes em Goiás, assim descrita na **Matrícula Nº 1.229 do Cartório de Registro de Imóveis de Brazabrantes - GO:** Um lote de terreno urbano para construção sob o nº 06-C da Quadra 06, situado a Rua Manoel Teodoro do Loteamento denominado Jardim das Acácias, em Brazabrantes-GO, com área total de 417,09m². dentro das seguintes medidas e divisas: pela frente com a Rua Manoel Teodoro, mede 17,21 metros; lado direito com o lote 06-B, mede 22,33 metros; lado esquerdo com a Rua Goiás, mede 19,49 metros; chanfro 3,98 metros; fundo com o lote 07-C, mede 17,55 metros." Imóvel ocupado. Venda em caráter ad corpus, ou seja, no estado de conservação em que se encontra. Os interessados em participar do leilão, deverão se cadastrar no portal www.atrioleiloes.com.br, encaminhar a documentação necessária para liberação do cadastro 24 horas do início do leilão. Pagamento à vista. Comissão devida à leiloeira: 5% (cinco por cento) do valor da arrematação. Observação: gravames e demais ônus e condições, veja a íntegra deste edital no site www.atrioleiloes.com.br. Informações pelo telefone (11) 97363-9856 ou e-mail contato@atrioleiloes.com.br.

140251

Prefeitura municipal de Urutaí – Goiás. Aviso de edital pregão presencial 21/2023. A prefeitura municipal de Urutaí - Goiás, comunica a todos os interessados que será realizado o pregão presencial Nº 21/2023, conforme processo nº 4109/2023, cuja data de realização está agendada para o dia 04 de outubro de 2023, às 13:00 horas. O local de realização será na prefeitura municipal de Urutaí, na Sala da Comissão de Licitação. O objeto desta licitação é a Contratação de empresa do ramo para Prestação de Serviços em regime de Empreitada Global, destinada à execução dos Projetos de Engenharia, incluindo 1º Drenagem Profunda (Pluvial) e 2º Iluminação Pública da Praça da Esplanada no Município de Urutaí - GO. Todos os detalhes, Projetos, Planilhas, Cronograma Físico-Financeiro e Memorial Descritivo fazem parte integrante deste Edital e seus anexos. Para obter uma cópia do edital e informações adicionais, os interessados podem consultar a Comissão de Licitação no local mencionado acima, ou acessar o site oficial da Prefeitura Municipal de Urutaí em www.urutai.go.gov.br. Em caso de dúvidas, entre em contato pelo telefone (64) 3465-1133 ou pelo e-mail cplurutai2021@gmail.com.

140285

EXTRATO DE REGISTRO DE PREÇOS

Processo n 74731/2023 - Ata de Registro de Preços N 001/2023 PE023/2023 e N 002/2023 PE023/2023 - Pregao Eletronico n 023/2023. Objeto: futura, eventual e parcelada contratacao de empresa com CNAE adequado para aquisicao de compressor de ar, destinados a manutencao das atividades da secretaria municipal de saude/FMS, deste Municipio de Guapo-GO, conforme especificacoes, quantidades e condicoes constantes no edital e seus Anexos. Fornecedor Registrado: Rc Equipamentos Hospitalares Ltda - Me, CNPJ 10830704000145, Valor Unitário Item 1 R$ 3.040,00. Fornecedor Registrado: Infoko Comercio e Serviços Eirelli, CNPJ 28790815000130 Valor Unitário Item 2 R$ 5.868,50 Data da assinatura: 18/09/2023. Vigência: 18/09/2023 a 17/09/2024. Kelly Silva Lemes, Pregoeira, 19/09/2023.

140275

RESULTADO DA LICITACAO
PREGAO ELETRONICO 023/2023

Processo n 74731/2023 – Pregao Eletronico n 023/2023. Objeto: futura, eventual e parcelada contratacao de empresa com CNAE adequado para aquisicao de compressor de ar, destinados a manutencao das atividades da secretaria municipal de saude/FMS, deste Municipio de Guapo-GO. Licitante Vencedor: Rc Equipamentos Hospitalares Ltda - Me, CNPJ 10830704000145, Valor Unitário Item 1 R$ 3.040,00, Infoko Comercio e Serviços Eirelli, CNPJ 28790815000130 Valor Unitário Item 2 R$ 5.868,50, Data do resultado da licitacao 18/09/2023. KELLY SILVA LEMES. Pregoeira. Data: 19/09/2023.

140276

AVISO DE LICITAÇÃO
PREFEITURA DE NOVO GAMA - GO
TOMADA DE PREÇO N. 015/2023
RESULTADO FINAL DE HABILTAÇÃO

A Prefeitura Municipal de Novo Gama - GO torna público que, referente à Tomada de Preços n. 015/2023, que tem como objeto a contratação de empresa especializada em serviços de engenharia para a reforma do **Ginásio de Esportes Lunabel** situado na Quadra 10, Rua 06, Lunabel 3-A, Novo Gama - GO, após a análise da documentação e julgamento dos recursos interpostos (não houve apresentação de contrarrazões), restou ***habilitada*** a seguinte empresa: **B2A CONSTRUTORA E INCORPORADORA LTDA - ME, CNPJ: 02.811.569/0001-62** e ***inabilitada*** a empresa: **ENERUGUI ENGENHARIA LTDA – ME, CNPJ: 20.871.136/0001-84;** Fica designada a data de **26 de setembro de 2023 às 14h**, para a abertura do envelope contento a proposta de preço, que ocorrerá na sala de reuniões do Departamento de Licitações e Contratos de Novo Gama - GO. O Despacho e maiores informações poderão ser obtidos na Prefeitura Municipal de Novo Gama, no endereço Área Especial n. 1.000, Centro - Novo Gama - GO - CEP 72.860-000, através do fone: 61 - 3628 - 1641 - Ramal (244) ou (61) 3628 - 1077, no horário das 9h às 17h, bem como ainda pelo endereço eletrônico: https://novogama.go.gov.br/. Novo Gama - GO, 19 de setembro de 2023. **LEANDRO FERREIRA DE SOUZA - Presidente da Comissão Permanente de Licitação**

140284

AVISO DE LICITAÇÃO
PREFEITURA DE NOVO GAMA - GO
TOMADA DE PREÇO N. 016/2023
RESULTADO FINAL DE HABILTAÇÃO

A Prefeitura Municipal de Novo Gama - GO torna público que, referente à Tomada de Preços n. 016/2023, que tem como objeto a contratação de empresa especializada em serviços de engenharia para a reforma do **Ginásio de Esportes Marcelo Viana** situado na Rua de Serviço, Centro, Área Especial Núcleo Habitacional Novo Gama - GO, após a análise da documentação e julgamento dos recursos e contrarrazões apresentadas, restaram ***habilitadas*** as seguintes empresas: **B2A CONSTRUTORA E INCORPORADORA LTDA - ME, CNPJ: 02.811.569/0001-62 e ENERUGUI ENGENHARIA LTDA – ME, CNPJ: 20.871.136/0001-84** e ***inabilitadas*** as empresas: **PINHEIRO ENGENHARIA LTDA - ME, CNPJ: 35.239.521/0001-80, PRO-HAB CONSTRUÇÕES LTDA - EPP, CNPJ: 23.200.199/0001-05 e CUNHA CONSTRUTORA INCORPORADORA LTDA - ME, CNPJ: 38.662.313/0001-88;** Ficam as empresas habilitadas convocadas para a abertura dos envelopes contendo as PROPOSTAS, a se realizar no dia **26/09/2023 às 9h**, na sala de reuniões do Departamento de Licitações e Contratos de Novo Gama - GO. O Despacho e maiores informações poderão ser obtidos na Prefeitura Municipal de Novo Gama, no endereço Área Especial n. 1.000, Centro - Novo Gama - GO - CEP 72.860-000, através do fone: 61- 3628 - 1641 - Ramal (244) ou (61) 3628 - 1077, no horário das 9h às 17h, bem como ainda pelo endereço eletrônico: https://novogama.go.gov.br/. Novo Gama - GO, 19 de setembro de 2023. **LEANDRO FERREIRA DE SOUZA - Presidente da Comissão Permanente de Licitação.**

140277

EDITAL DE LEILAO PÚBLICO DE VENDA IMÓVEIS
ALIENAÇÃO FIDUCIÁRIA
COMUNICADODE VENDA DE LEILÃO EXTRAJUDICIAL

MOACIRA TEGONI GOEDERT, Leiloeira Pública Oficial, inscrita na JUCIS/DF sob o nº 63/2013, comunica a todos quanto o presente edital virem ou dele tiverem conhecimento que, devidamente autorizada pelo credor fiduciário **SICOOB Empresarial** - Cooperativa de Economia e Crédito de Livre Admissão Ltda, CNPJ nº 05.856.736.0001-80, com sede em Brasília/DF, promoverá a venda em Leilão Público on-line (internet), do tipo "Maior Lance ou Oferta", com base na Lei 9.514/97 e no Decreto 21.981/1932, de imóvel com consolidação da propriedade fiduciária em favor do SICOOB Empresarial, a saber:

DESCRIÇÃO DOS BENS	Lance Mínimo 1º Pregão	Lance Mínimo 2º Pregão
DUAS (2) CHÁCARAS DESIGNADAS PELOS Nº S. **94** (NOVENTA E QUATRO), E **94-A** (NOVENTA E QUATRO A), SITUADAS NO LOTEAMENTO DENOMINADO CHÁCARAS SANTA MARIA, DESTE MUNICÍPIO DE PLANALTINA GO, MEDINDO 50,00 METROS PELA FRENTE E FUNDOS, POR 200,00 METROS PELAS LATERAIS DIREITA E ESQUERDA, PERFAZENDO A ÁREA TOTAL DE 10.000,00M² (DEZ MIL METROS QUADRADOS), CADA CHÁCARA. HAVIDAS **POR** FORÇA DO REGISTRO Nº. 6 DAS MÁTRICULAS **3.968** E **3.970**, LIVRO 2-T, FLS 106 E 107. 1º SERVIÇO NOTORIAL E PROTESTO DE TÍTULOS DO MUNICÍPIO E COMARCA DE PLANALTINA GO.	**R$ 170.000,00**	**R$ 122.229,55**

Data e hora do leilão: 1º pregão em **02/10/2023** às 10:00 horas, e não ocorrendo arrematação no primeiro pregão, será realizado o 2º pregão em **03/10/2023** às 10:00 horas.
Local do Leilão: site da leiloeira: www.moacira.lel.br.
Outros encargos: Correrão por conta do arrematante 5% (cinco por cento) sobre a arrematação como comissão da leiloeira, ITBI e emolumentos cartorários.
Forma de pagamento: consulte o edital.
Desistência: Não será admitida desistência.
Informações: contato@moacira.lel.br e telefones: (61) 3041-9533 e (61) 99232-8207.
Edital completo e leilão on-line através do site: **www.moacira.lel.br**
Serve o presente edital para intimar do leilão: (1) Palmas Construções e Incorporações LTDA, CNPJ nº 25.086.521/0001-34 (assuntor da dívida); **Pedro Reino da Silva**, CPF nº 042.439.511-87 (avalista e garantidor fiduciante).

140258

INTIMAÇÃO
EDITAL n° 331/2023 / CARTÓRIO DE REGISTRO DE IMÓVEIS E 1° OFÍCIO DE IPAMERI/GO

Prezado(a) Senhor(a),
Na qualidade de oficial do Registro de Imóveis de Ipameri/GO, segundo as atribuições conferidas pelo Art. 26 da Lei 9.514/97, bem como pela credora do contrato habitacional **n. 844441530122, emitido** em 13/04/2017, registrado na matrícula n. **12.780,** deste Cartório, referente ao imóvel situado no(a) **RUA 31 DE OUTUBRO DE Q Y L 240 VILA PEIXOTO IPAMERI-GO, CEP: 75.780.000,** com saldo devedor de responsabilidade de V. Sª, venho intimar-lhe para fins de cumprimento das obrigações contratuais relativas ao(s) encargo(s) vencido(s) e não pago(s).
2 Informo ainda, que o valor deste(s) encargo(s), posicionado em 15/07/2023 corresponde a **R$ 3.997,82** sujeito a atualização monetária, aos juros de mora e às despesas de cobrança até a data do efetivo pagamento, somando-se, também, o(s) encargo(s) que vencer(em) no prazo desta intimação.
2.1 Salientamos que o(s) Sr(a) poderá efetuar a purga da mora na agência da CAIXA ECÔNOMICA detentora do financiamento, no caso a **Agência de IPAMERI/GO,** dentro do prazo definido nesta intimação.
3 Assim, procedo à INTIMAÇÃO de V. Sª, para que se dirija a este Cartório de Registro de Imóveis, situado no(a) AVENIDA PANDIÁ CALÓGERAS N° 120, CENTRO, IPAMERI/GO, HORÁRIOS DAS 09:00 HR ÀS 17:00 HR, onde deverá efetuar a purga do débito acima discriminado, no prazo improrrogável de 15 dias, contados a partir desta data.
4 Nesta oportunidade, fica V. Sª cientificado que o não cumprimento da referida obrigação no prazo ora estipulado, garante o direito de consolidação da propriedade do imóvel em favor da credora fiduciária CAIXA ECÔNOMICA FEDERAL - nos termos do Art. 26 § 7° da Lei 9.514/97.
Atenciosamente,
RAYANY CRISTINA SOUSA DE DEUS
ESCREVENTE
A sua Senhoria o(a) Senhor(a)
1) KAREN FERREIRA NUNES CPF: 00005280609102
ENDEREÇO 01: RUA 31 DE OUTUBRO DE Q Y L 240 VILA PEIXOTO IPAMERI-GO, CEP: 75.780.000
ENDEREÇO 02: RUA NÃO INFORMADA 240QY L240 SEM BAIRRO IPAMERI-GO, CEP: 75.780.000

140268

ALFA BRASIL DKS PECAS LTDA, CNPJ: 30.148.593/0001-07, torna público que está requerendo da Agência Municipal do Meio Ambiente-AMMA de Goiânia a abertura do processo referente a Licença Ambiental de Instalação para atividade: comércio a varejo de peças e acessórios usados para veículos automotores. Empresa localizada na Avenida Consolação, N° 2214, Quadra 05, Lote (s) 1/42, Vila Santa Rita, CEP: 74.420 - 075, Goiânia – GO.

140278

ALFA BRASIL DKS PECAS LTDA, CNPJ: 30.148.593/0001-07, torna público que está requerendo da Agência Municipal do Meio Ambiente-AMMA de Goiânia a abertura do processo referente a Licença Ambiental de Operação para atividade: comércio a varejo de peças e acessórios usados para veículos automotores. Empresa localizada na Avenida Consolação, N° 2214, Quadra 05, Lote (s) 1/42, Vila Santa Rita, CEP: 74.420 - 075, Goiânia – GO.

140279

VIP SUCATAS COMERCIO DE PECAS LTDA, CNPJ: 52.150.458/0001-20, torna público que está requerendo da Agência Municipal do Meio Ambiente-AMMA de Goiânia a abertura do processo referente a Licença Ambiental de Operação para a atividade: comércio a varejo de peças e acessórios usados para motocicletas e motonetas. Empresa localizada na Avenida Quarta Radial, N° 1165, Quadra 05, Lote 06, Jardim das Esmeraldas, CEP: 74.830-065, Goiânia – GO.

140281

DRIVER AUTO PECAS LTDA, CNPJ: 14.447.315/0001-96, torna público que está requerendo da SANEAGO a autorização de lançamento de efluentes não domésticos na rede coletora de esgoto no endereço: Avenida Consolação, N° 3211, Quadra 01, Lote 01, Vila Adelia,CEP: 74.323-046, Goiânia – GO.

140282

VIP SUCATAS COMERCIO DE PECAS LTDA, CNPJ: 52.150.458/0001-20, torna público que está requerendo da Agência Municipal do Meio Ambiente-AMMA de Goiânia a abertura do processo referente a Licença Ambiental de Instalação para a atividade: comércio a varejo de peças e acessórios usados para motocicletas e motonetas. Empresa localizada na Avenida Quarta Radial, N° 1165, Quadra 05, Lote 06, Jardim das Esmeraldas, CEP: 74.830-065, Goiânia – GO.

140280

PREFEITURA MUNICIPAL DE BONFINÓPOLIS-GO
AVISO DE LICITAÇÃO PÚBLICA
TOMADA DE PREÇO Nº 002/2023
PROCESSO Nº6517/2023

A Prefeitura Municipal de Bonfinópolis, Estado de Goiás, torna público para conhecimento dos interessados, que fará realizar no dia 09 de outubro de 2023, às 08h00min, em sua sede, sito à av. um, esquina com a 5 no 594 centro, Bonfinópolis - GO, TOMADA DE PREÇO TIPO MENOR PREÇO (REGIME DE EMPREITADA GLOBAL) Nº 002/2023, tendo por objeto CONTRATAÇÃO DE EMPRESA ESPECIALIZADA PARA CONSTRUÇÃO DE MERCADO PARA PRODUTOS AGROPECUÁRIOS NO MUNICÍPIO DE BONFINÓPOLIS-GO, CONFORME CONVÊNIO Nº 921586/2021 DO MINISTERIO DA AGRICULTURA E PECUÁRIA DE ACORDO COM O DESCRITO NO PROJETO E DEMAIS ARQUIVOS E EM CONFORMIDADE COM OS TERMOS DESTE EDITAL. Edital, demais arquivos e Planilha de Credenciamento disponível no site www.bonfinopolis.go.gov.br Maiores informações poderão ser obtidas na sala de Licitações desta Prefeitura, no horário de expediente, sendo das 07h00min às 11h00min e das 13h00min às 17h00min, pelo telefone (62) 3334-1144 ou pelo E-mail licitbonfinopolis@gmail.com Bonfinópolis-Go, 20 de setembro de 2023. **Eric Douglas de Oliveira-Presidente da CPL**

140274

AVISO DE LICITAÇÃO
Pregão Eletrônico no 67/2023

O Município de Turvânia-GO (UASG 989631) torna público que se realizaria no dia 26 de setembro de 2023 se realizará no dia 02 de outubro de 2023, às 09h00min, licitação na modalidade **Pregão Eletrônico no 67/2023 – SRP**, do tipo menor preço, tendo como objeto **Contratação de empresa especializada para Aquisição de Portas, Janelas e Pele de vidro para a Prefeitura Municipal**, Tudo Fácil, Policia Civil e Creche Municipal, por meio do sistema Bolsa Nacional de Compras - https://bnccompras.com. Maiores informações e aquisição do edital junto à CP, em horário de expediente, através do telefone (64) 3682-1768 ou pelo site: **www.turvania.go.gov.br**, e-mail: **licitacaoturvania@gmail.com**.
Turvânia – Goiás, 20 de setembro de 2023.
ANNA BEATRIZ REZENDE DE ARAÚJO
Pregoeira

140269

PREFEITURA MUNICIPAL DE INHUMAS

AVISO DE LICITAÇÃO
PREGÃO ELETRÔNICO 049/2023

O MUNICÍPIO DE INHUMAS, através da Secretaria Municipal de Gestão, torna pública o agendamento da licitação **Pregão Eletrônico nº 049/2023,** do tipo menor preço por item, regido pela Lei Federal n. 8.666/93, para a **Registro de Preço para possível Contratação de empresa para aquisição de insumos destinados ao Programa Saúde do Trabalhador do município de Inhumas,** onde realizará sessão pública online, no dia **04 do mês de outubro de 2023 às 13h30min através da plataforma de compras BNC** através do link **https://bnc.org.br/.** O Edital estará disponível pelo endereço eletrônico **www.inhumas.go.gov.br, https://bnc.org.br/,** dúvidas pelo e-mail: **licitacao@inhumas.go.gov.br inhumaslicitacao@gmail.com.** Inhumas, 19 de setembro de 2023. **Renata Faria de Medeiros Simões de Lima -**Presidente da CPL.

140270

PREFEITURA MUNICIPAL DE INHUMAS

AVISO DE LICITAÇÃO
PREGÃO ELETRÔNICO 050/2023

O MUNICÍPIO DE INHUMAS, através da Secretaria Municipal de Gestão, torna pública o agendamento da licitação **Pregão Eletrônico nº 050/2023**, do tipo menor preço por item, regido pela Lei Federal n. 8.666/93, para a **Contratação de empresa para aquisição de soro fisiológico via emenda estadual com portaria de nº 1785/2022**, onde realizará sessão pública online, no dia **04 do mês de outubro de 2023 às 09h30min através da plataforma de compras BNC** através do link **https://bnc.org.br/**. O Edital estará disponível pelo endereço eletrônico **www.inhumas.go.gov.br**, **https://bnc.org.br/**, dúvidas pelo e-mail: **licitacao@inhumas.go.gov.br inhumaslicitacao@gmail.com**. Inhumas, 19 de setembro de 2023. **Renata Faria de Medeiros Simões de Lima** - Presidente da CPL

140271

PREFEITURA MUNICIPAL DE INHUMAS

AVISO DE LICITAÇÃO
PREGÃO ELETRÔNICO 052/2023

O MUNICÍPIO DE INHUMAS, através da Secretaria Municipal de Gestão, torna pública o agendamento da licitação **Pregão Eletrônico nº 052/2023,** do tipo menor preço por item, regido pela Lei Federal n. 8.666/93, para a **Registro de Preço para possível Contratação de empresa para fornecimento gradual de insumos odontológicos,** onde realizará sessão pública online, no dia **03 do mês de outubro de 2023 às 09h30min através da plataforma de compras BNC** através do link **https://bnc.org.br/.** O Edital estará disponível pelo endereço eletrônico **www.inhumas.go.gov.br, https://bnc.org.br/,** dúvidas pelo e-mail: **licitacao@inhumas.go.gov.br inhumaslicitacao@gmail.com. Inhumas,** 19 de setembro de 2023. **Renata Faria de Medeiros Simões de Lima -** Presidente da CPL.

140272

PREFEITURA MUNICIPAL DE INHUMAS

AVISO DE LICITAÇÃO
PREGÃO ELETRÔNICO 051/2023

O MUNICÍPIO DE INHUMAS, através da Secretaria Municipal de Gestão, torna pública o agendamento da licitação Pregão Eletrônico nº 051/2023, do tipo menor preço por item, regido pela Lei Federal n. 8.666/93, para a **Contratação de empresa para aquisição de materiais farmacológicos via emenda estadual portaria n 1784/2022,** onde realizará sessão pública online, no dia **05 do mês de outubro de 2023 às 09h30min através da plataforma de compras BNC** através do link **https://bnc.org.br/.** O Edital estará disponível pelo endereço eletrônico **www.inhumas.go.gov.br**, **https://bnc.org.br/**, dúvidas pelo e-mail: **licitacao@inhumas.go.gov.br inhumaslicitacao@gmail.com.** Inhumas, 19 de setembro de 2023. **Renata Faria de Medeiros Simões de Lima -** Presidente da CPL.

140273

A empresa OLIVEIRA E FERRO LIMITADA, CNPJ: 00.150.185/0001-10, torna público que requereu junto a Agência Municipal do Meio Ambiente de Goiânia – AMMA, a Licença Ambiental de Operação e a licença de Instalação para atividades referente à 477170100 Comercio varejista de produtos farmaceuticos, sem manipulacao de formulas; 477170200 Comercio varejista de produtos farmaceuticos, com manipulacao de formulas. Localizada na localizada na R 260, 8, Lote 11, Qd. 48e Sala 03, CEP 74.533-030

140283

EDITAL DE NOTIFICAÇÃO

A UNIMED GOIÂNIA COOPERATIVA DE TRABALHO MÉDICO, em cumprimento ao artigo 13, II da Lei nº 9.656/98, de 3 de junho de 1998, alterada pela MP nº 2.177-44, de 24.0801, vem através da presente NOTIFICAR os (as) Srs (as) contratante (s) abaixo relacionados (as), os (as) quais não foram encontrados (as) nos endereços cadastrados nesta Cooperativa, para que compareçam à nossa sede à Av. T-7 c/ T-1, nº 650, Setor Bueno - Goiânia - Goiás, dentro do prazo de 10 (dez) dias, visando a regularidade do contrato:

Contratante	CPF
640.150.000.365	025078751**
640.212.001.247	033225751**
0064.0296.000013	933927101**
0064.0317.025012	860311201**
0064.0370.000311	732987431**
0064.0653.000331	380826671**
0064.0671.000957	041446811**
0064.0741.000218	013719581**
0064.1114.000752	028254431**
0064.1896.000122	038582131**
0064.1967.001009	028114911**
0064.3853.000470	756691371**
0064.3853.000520	004644791**
0064.3956.001887	042506271**
0064.6225.000153	000919931**
0064.6499.000254	704790031**
0064.6767.000427	028055301**
0064.7312.000348	003595811**
0064.8000.003010	532859561**
0064.8000.003157	191993761**
0064.8000.018022	936784951**
0064.8000.019352	800834631**
0064.8000.020915	966522501**
0064.8000.023005	922288361**
0064.8000.024898	778688031**
0064.8000.033558	214001188**
0064.8000.037749	597842451**
0064.8000.039749	701748721**
0064.8000.041172	280017468**
0064.8000.041593	031223484**
0064.8000.044355	859602841**
0064.8000.051252	954764233**
0064.8000.051817	394505971**
0064.8000.052754	991935901**
0064.8000.061077	036640001**
0064.8000.063653	467284731**
0064.8000.075723	002601021**
0064.8000.077986	018734811**
0064.8000.087170	131451341**
0064.8000.090043	001324531**
0064.8000.090493	497889901**
0064.8000.090915	374180251**
0064.8000.094221	026038231**
0064.8000.101929	867068021**
0064.8000.103459	098436318**
0064.8000.107156	044743601**
0064.8000.110583	032289261**
0064.8000.110772	712787961**
0064.8000.115223	745830341**
0064.8000.115256	034940591**
0064.8000.115600	032669601**
0064.8000.115859	046869041**
0064.8000.118408	019627551**
0064.8000.119113	872898301**
0064.8000.120660	047052876**
0064.8000.123268	948435031**
0064.8000.127427	509434721**
0064.8000.134854	048480546**
0064.8000.140321	891164291**
0064.8000.141425	990596651**
0064.8000.142356	802657401**
0064.8000.142476	997886081**
0064.8000.143153	026221381**
0064.8000.143550	491652241**
0064.8000.144325	046094871**
0064.8000.145313	019681241**
0064.8000.145888	775694401**
0064.8000.146489	730199251**
0064.8000.147046	009284641**
0064.8000.147486	589001601**
0064.8000.148269	037005251**
0064.8000.148945	012664881**
0064.8000.149991	703424101**
0064.8000.151894	054892985**
0064.8000.152359	357948548**
0064.8000.152615	064393501**
0064.8000.154119	965389021**
0064.8000.154482	532973001**
0064.8000.156303	017557111**
0064.8000.158993	017597371**
0064.8000.159936	454133121**

Contratante	CPF
0064.8000.161952	036704771**
0064.8000.162064	007854805**
0064.8000.162456	037769811**
0064.8000.163993	037734631**
0064.8000.205013	731986251**
0064.8000.206581	811805351**
0064.8000.206728	836744201**
0064.8000.206975	007621391**
0064.8000.255719	027490971**
0064.8000.372994	853327711**
0064.8000.375860	035574001**
0064.8000.375884	030991851**
0064.8000.376611	006347101**
0064.8000.377496	033468771**
0064.8000.377557	023285741**
0064.8000.378986	033033891**
0064.8000.379286	396831411**
0064.8000.379299	018245481**
0064.8000.379541	022417341**
0064.8000.379863	649043261**
0064.8000.380156	330122701**
0064.8000.380225	440950151**
0064.8000.380277	770101322**
0064.8000.380336	039488611**
0064.8000.381127	626938832**
0064.8000.382297	352217471**
0064.8000.383379	017621431**
0064.8000.383648	048241961**
0064.8000.383894	701061561**
0064.8000.384577	050572971**
0064.8000.384666	055364441**
0064.8000.386308	042698671**
0064.8000.386448	712420071**
0064.8000.387573	030372271**
0064.8000.388263	021359781**
0064.8000.388500	905052711**
0064.8000.388765	069584551**
0064.8000.388767	008013021**
0064.8000.389330	889485101**
0064.8000.389393	704090981**
0064.8000.389534	033276301**
0064.8000.390805	710492151**
0064.8000.391564	024472101**
0064.8000.391599	166403467**
0064.8000.391638	030372271**
0064.8000.391682	754085541**
0064.8000.391697	035809791**
0064.8000.392450	027005791**
0064.8000.393098	060461231**
0064.8000.393826	710751761**
0064.8000.394111	067124824**
0064.8000.394159	034399961**
0064.8000.394415	037190891**
0064.8000.394536	025009532**
0064.8000.394544	046511671**
0064.8000.394825	023066223**
0064.8000.394931	756808661**
0064.8000.395116	026286461**
0064.8000.395541	984176736**
0064.8000.395631	821612591**
0064.8000.395647	023408141**
0064.8000.395830	347448941**
0064.8000.396651	006223401**
0064.8000.397168	086078071**
0064.8000.397474	042095961**
0064.8000.397779	953360361**
0064.8000.398019	046508731**
0064.8000.398600	000167151**
0064.8000.398675	044312291**
0064.8000.398754	896297521**
0064.8000.399325	001277471**
0064.8000.399886	014833841**
0064.8000.399928	027649292**
0064.8000.400017	035529141**
0064.8000.400119	703350951**
0064.8000.400309	086450416**
0064.8000.401662	997215031**
0064.8000.401690	000097291**
0064.8000.401895	035546011**
0064.8000.402625	711985941**
0064.8000.402974	757283701**

Contratante	CPF
0064.8000.403088	010457551**
0064.8000.403641	017830311**
0064.8000.403787	587902251**
0064.8000.404048	724052791**
0064.8000.404163	702257801**
0064.8000.404497	024075032**
0064.8000.404615	038592791**
0064.8000.404777	618449931**
0064.8000.404906	850048121**
0064.8000.405128	195655261**
0064.8000.405191	071852441**
0064.8000.405393	008571581**
0064.8000.406031	707223781**
0064.8000.406185	750738031**
0064.8000.406196	035928731**
0064.8000.406593	628804206**
0064.8000.406619	070788646**
0064.8000.407122	147381471**
0064.8000.407199	771960581**
0064.8000.407333	701446271**
0064.8000.408034	754209531**
0064.8000.408324	710791851**
0064.8000.408390	050324501**
0064.8000.408968	053089371**
0064.8000.409147	021999861**
0064.8000.409254	033001871**
0064.8000.409488	054044711**
0064.8000.409600	015275221**
0064.8000.410007	117531256**
0064.8000.410016	705783851**
0064.8000.410143	704566681**
0064.8000.410173	042443751**
0064.8000.410283	070272951**
0064.8000.410368	703049771**
0064.8000.410674	025728371**
0064.8000.410823	008239431**
0064.8000.410852	194846901**
0064.8000.410887	978910101**
0064.8000.410918	706005441**
0064.8499.000004	037117241**
0064.9117.005710	981271951**
0064.9999.008801	026798611**
0064.9999.010312	049067671**
0064.9999.010321	032742741**
0271 003	012771930001**
0790 001	029970290001**
1329 001	297397240001**
1853 002	416333910001**
2044 001	093896270001**
2061 001	094424660001**
2836 001	141755560001**
3310 001	185433780001**
3970 002	375946370001**
4160 002	245470870001**
4388 003	232209060001**
5361 001	224703100001**
5373 003	181512010001**
5652 001	170639090001**
5658 001	061871610001**
5865 001	029411910001**
6242 001	272840450001**
6274 001	283340220001**
6610 002	321790440001**

Contratante	CPF / CNPJ
6869 001	207482710001**
7232 001	042421150001**
7365 001	215160320001**
7750 001	366814370001**
7817 001	044748220001**
7895 002	042158270001**
8398 002	326215070001**
8645 001	371228020001**
8700 001	223196840001**
9276 001	363729640001**
9278 001	379488690001**
9502 001	398327760001**
9577 001	343129900001**
9735 002	147765510001**
9836 001	266772690001**
9844 001	395021380001**
9967 001	370684720001**
9974 001	049772960001**
08071 001	398996910001**
10339 002	202145840001**
10379 001	319002200001**
10467 001	422395530001**
10993 001	363106680001**
11065 001	220706120001**
11248 001	107053860001**
11653 002	377412350001**
11803 001	281762980001**
11842 001	366511470001**
11854 001	383174050001**
12166 002	378950220001**
12296 001	350133210001**
12509 001	282284300001**
12736 001	446467160001**
12776 001	448944110001**
12908 001	236279960001**
13054 001	444545590001**
13231 002	462814520001**
13248 001	249617920001**
13435 001	316524450001**
13677 001	444587820001**
13721 001	405663620001**
14056 001	331792280001**
14058 001	240079840001**
14296 001	393684410001**
14583 001	462726020001**
14621 001	209128190001**
14622 001	246747480001**
14676 001	306984970001**
14909 001	212467180001**
14963 001	460951410001**
15383 001	037461630001**
15393 001	337822550001**
15528 001	199699770001**
15631 001	238939120001**
15643 001	328264070001**
15655 001	492550460001**
16002 001	393348360001**
16203 001	317670930001**
16245 001	479037070001**
16257 001	417685920001**
16336 001	153532720001**
16423 001	420225750001**
16467 001	333180510001**

Goiânia, 19 de setembro de 2023.

Unimed Goiânia Cooperativa
de Trabalho Médico

Unimed Goiânia

somos coop

ANS - nº 382876

140286

Gazeta do Estado

O Gazeta do Estado está apto e atualizado com as novas exigências da Lei 13.818/19, para a publicidade legal em jornais (balanços e editais).

Somos o único jornal de grande circulação em Goiás, Tocantins e Distrito Federal.

(62) 3249-8883 / gazetadoestado.com.br/category/publicacao-legal/

editais@gazetadoestado.com.br / comercial@gazetadoestado.com.br

TEIXEIRA MENDES CONTA

O jovem queria entrar para a polícia. Inscreveu-se e foi chamado para um teste.
– Neste teste é necessário ter raciocínio rápido – alertou o examinador.
– O que foi que disse?
– Que está dispensado.

BESTEIROL DO SEU DEDÉ

Não é que eu tenha medo de morrer. Só não quero estar lá quando isso acontecer.

HORÓSCOPO

Áries *(21 mar. a 20 abr.)*
Hoje, a Lua Cheia em Sagitário faz oposição ao ponto cármico no céu, o nodo norte em Gêmeos. Além disso, faz uma quadratura com Netuno em Peixes. Hoje, angústia e insatisfação podem surgir, então é preciso buscar liberdade, conexão com o seu lado mais sutil e sonhador.

Touro *(21 abr. a 20 mai.)*
Queridos taurinos, qual é o seu projeto de vida? Será que não tem um tempinho aí para incluir mais doação e mais generosidade às pessoas próximas? O mundo precisa do amor de vocês. Quanto mais se abrirem para dar, mais receberão.

Gêmeos *(21 mai. a 20 jun.)*
Quanto mais vocês se abrirem a dar e mais disponíveis estiverem, mais chances e mais oportunidades a vida trará. Meditem sobre isso. Como podem se abrir mais e se colocar à disposição do Universo?

Câncer *(21 jun. a 21 jul.)*
Hoje, a Lua Cheia em Sagitário faz oposição ao ponto cármico no céu, o nodo norte em Gêmeos. Além disso, faz uma quadratura com Netuno em Peixes, por isso a sua mente pode ficar muito teimosa. Tome cuidado com certezas.

Leão *(22 jul. a 22 ago.)*
Hoje, a Lua Cheia em Sagitário faz oposição ao ponto cármico no céu, o nodo norte em Gêmeos. Além disso, faz uma quadratura com Netuno em Peixes. Por isso, querido leonino, é importante se abrir para o autoconhecimento como nunca antes.

Virgem *(23 ago. a 22 set.)*
Hoje, a Lua Cheia em Sagitário faz oposição ao ponto cármico no céu, o nodo norte em Gêmeos. Além disso, faz uma quadratura com Netuno em Peixes. Neste momento, é preciso se harmonizar, abandonar os radicalismos e se abrir a estar com as pessoas.

Libra *(23 set. a 22 out.)*
Hoje, a Lua Cheia em Sagitário faz oposição ao ponto cármico no céu, o nodo norte em Gêmeos. Além disso, faz uma quadratura com Netuno em Peixes. Por isso, querido libriano, a saúde e o bem-estar pedem passagem.

Escorpião *(23 out. a 21 nov.)*
Hoje, a Lua Cheia em Sagitário faz oposição ao ponto cármico no céu, o nodo norte em Gêmeos. Além disso, faz uma quadratura com Netuno em Peixes. Por causa de tudo isso, está na hora de mergulhar fundo na essência da criança que existe em você e brincar.

Sagitário *(22 nov. a 21 dez.)*
Hoje, a Lua Cheia em Sagitário faz oposição ao ponto cármico no céu, o nodo norte em Gêmeos. Além disso, faz uma quadratura com Netuno em Peixes. Por isso, querido sagitariano o universo precisa que vocês permitam que as emoções fluam.

Capricórnio *(22 dez. a 20 jan)*
Hoje, a Lua Cheia em Sagitário faz oposição ao ponto cármico no céu, o nodo norte em Gêmeos. Além disso, faz uma quadratura com Netuno em Peixes. Por isso, querido capricorniano, é um bom dia para aceitar novas ideias e opiniões diferentes.

Aquário *(21 jan. a 19 fev.)*
Hoje, a Lua Cheia em Sagitário faz oposição ao ponto cármico no céu, o nodo norte em Gêmeos. Além disso, faz uma quadratura com Netuno em Peixes. Por isso, querido aquariano, é importante se controlar em relação a comida ou dinheiro.

Peixes *(20 fev. a 20 mar.)*
Hoje, a Lua Cheia em Sagitário faz oposição ao ponto cármico no céu, o nodo norte em Gêmeos. Além disso, faz uma quadratura com Netuno em Peixes. Por isso, querido pisciano, é importante descobrir quais mentiras anda contando para si mesmo.

PASSATEMPO

PALAVRAS CRUZADAS DIRETAS

www.coquetel.com.br © Revistas COQUETEL

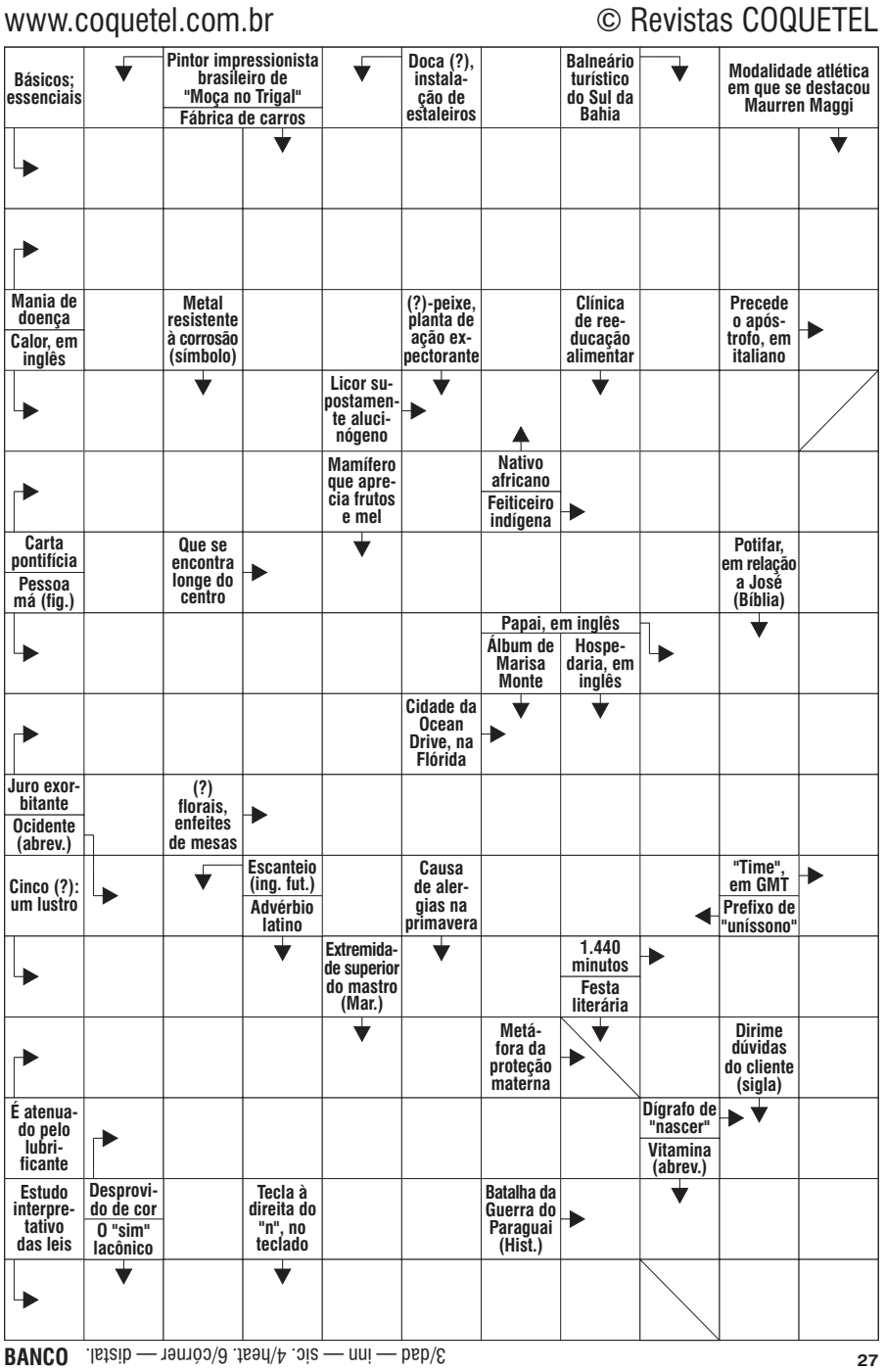

BANCO 3/dad — inn — sic. 4/heat. 6/córner — dístal.

27

QUADRINHOS

Garfield

Jim Davis