



Gazeta do Estado

Sábado

Goiânia, 23 de março de 2024

Ano 19 - Edição 5660

gazetadoestado.com.br

gazetadoestado

62 3249-8883



INSS

STF muda o próprio entendimento derrubando a revisão da vida toda a aposentados

A reviravolta do caso ocorreu durante o julgamento de duas ações de inconstitucionalidade contra a Lei dos Planos de Benefícios da Previdência

Divulgação



PÁGINA 03

IMPLANTAÇÃO

Abadia de Goiás deverá ganhar em breve base da PM

PÁGINA 02

DICAS

Como declarar o Imposto de Renda 2024 sem cometer erros



PÁGINA 02

LÍQUIDO PRECIOSO

Reaproveitamento de água gera lições, inclusive acadêmicas

Sistema de captação e reuso de água de ar-condicionado vira tema de TCC e serve como inspiração para jovens profissionais replicarem o modelo

PÁGINA 04

TEMPO HOJE

Brasília

Máxima 28°C Mínima 19°C
Tendência Estável

Goiânia

Máxima 32°C Mínima 22°C
Tendência Estável

Palmas

Máxima 32°C Mínima 23°C
Tendência Estável

ESTILISTAS

Criações de Maisa Gouveia e Natalia Gouveia conquistam mundo afora

Graça Pires

O estilo das estilistas, mãe e filha é único e faz sucesso entre noivas, madrinhas, passarelas e editorial de moda nacional e internacional

MARIA REIS - Estilistas Maisa Gouveia e Natália Gouveia (Mãe e filha) - O DNA para a criação de vestidos de festas deslumbrantes está no dom da estilista Maisa Gouveia, que foi fluindo desde criança, quando ela observava sua mãe costurar, nascendo em seu coração o amor pela moda e estilismo. Apostando, acreditando e seguindo a sua intuição dom criativo, em 19 de setembro de 2008, a estilista abriu o Ateliê Maísa Gouveia, que conquistou mundo afora, sendo destaque em desfiles de moda, editoriais de importantes revistas nacionais e internacionais, e no frisson que os vestidos de noivas, madrinhas e mulheres que brilham nos mais elegantes salões de festas. Não bastassem todas essas conquistas, Maisa conta com o olhar contemporâneo de sua filha, a designer de moda, Natalia Gouveia, às suas criações, que faz toda uma diferença, única e exclusiva



IMPLANTAÇÃO

Abadia de Goiás deverá ganhar em breve base da PM

O município de Abadia de Goiás deve receber em breve uma sede para o pelotão da Polícia Militar, responsável pelo policiamento ostensivo na cidade. Além da prefeitura, que irá ceder o terreno para a construção, a iniciativa conta com outro importante apoio, o da Localiza Imóveis, que está desenvolvendo o bairro planeja-

do Reserva do Bosque na cidade. A urbanizadora irá doar o projeto executivo e custeará parte da obra.

Hoje, a equipe de policiais militares que fazem o policiamento na cidade precisa se deslocar para Aragoiânia para atender qualquer ocorrência. A viabilidade para a construção da sede do pelotão, que será edificada nas

proximidades do bairro planejado Reserva do Bosque, foi discutida recentemente em reunião entre representantes da Polícia Militar do Estado de Goiás (PMGO) e da Prefeitura de Abadia de Goiás.

Participaram do encontro o coronel Ênio José Carlos Hans, comandante do 16º Comando Regional da Polícia Militar (CRPM); o tenente-coronel Daniel Gomes da Silva, subcomandante do 16º CRPM; capitão Renato Alves de Oliveira, comandante da 1ª Companhia Independente de Polícia Militar de Guapó/GO (1ª CIPM de Guapó); o secretário municipal de Transporte e Estradas, Rogério Urzêda; a superintendente municipal de Fiscalização Tributária, Isabela Wagnaker; o empresário Danilo Tavares, diretor da urbanizadora

Localiza Imóveis e o prefeito de Abadia de Goiás, Wander Saraiva.

Durante a reunião, foram debatidos diversos aspectos logísticos e operacionais necessários para a implantação do pelotão. Questões como infraestrutura, recursos humanos e equipamentos estão sendo analisadas com cautela para garantir uma base operacional eficiente e eficaz.

O prefeito de Abadia de Goiás, Wander Saraiva, em declaração após a reunião, destacou a importância e o investimento que tem sido feito no projeto de segurança pública para a comunidade local. Com a implantação da estrutura, a sede do pelotão da PM em Abadia de Goiás funcionará como uma base de apoio estratégica para o trabalho policial na região. “

MARCOS LIMA

DICAS

Como declarar o Imposto de Renda 2024 sem cometer erros

Com o prazo indo de 15 de março a 31 de maio, os brasileiros terão 77 dias para realizar a declaração do Imposto de Renda 2024. No entanto, junto desse período, algumas dúvidas sempre vêm à tona, principalmente sobre como declarar e quais cálculos precisam ser feitos no momento de realizar a contribuição anual. Se essas incertezas não forem sanadas, as chances de o contribuinte errar na hora de pagar são grandes, fazendo com que ele caia na malha fina da Receita. É claro que, caso alguém vá à malha fina, terá a chance de corrigir o erro por meio de uma declaração retificadora, que pode ser feita até cinco anos após a entrega do Imposto de Renda. Mas será que vale a pena passar por todo esse processo? Pensando nessas e demais frustrações, o consultor Julio Moreira, CEO e fundador da IDVL Contabilidade, elaborou algumas dicas para que não ocorra erros no momento de prestar contas à Receita Federal e, conseqüentemente, ter uma experiência tranquila.

UTILIZE A DECLARAÇÃO PRÉ-PREENCHIDA

Se você possui certificado digital ou conta gov.br com nível de confiabilidade ouro ou prata, aproveite a declaração pré-preenchida disponibilizada pela Receita Federal. Ela já vem com diversas informações fornecidas por fontes pagadoras, o que ajuda a evitar omissões e erros de preenchimento.

Há a possibilidade de iniciar esse tipo de declaração a partir do aplicativo de preenchimento da contribuição, fornecido pela Receita Federal. Para isso, basta clicar na opção “Nova” e, depois, na opção “Iniciar Declaração a partir da Pré-Preenchida Disponível com a conta Gov.Br nos níveis ouro ou prata”. Assim, a declaração pré-preenchida já estará sendo iniciada.

ORGANIZE TODOS OS DOCUMENTOS NECESSÁRIOS

Antes de começar a preencher sua declaração, reúna todos os documentos importantes, como os informes de rendimentos de empregadores, bancos e corretoras. Aqui, vale destacar que todos os rendimentos devem ser declarados, incluindo os isentos e com tributação exclusiva.

Atenção também para os critérios de avaliação do custo de aquisição dos bens. Esse é um valor que será fundamental para pagar menos imposto no momento da venda desses bens.

REVISE OS DADOS DOS DEPENDENTES

Confira o CPF e as informações de todos os dependentes incluídos na declaração. Lembre-se de que as rendas deles também devem ser declaradas, o que inclui bolsas de estudo,



Julio Moreira é CEO e Fundador da IDVL Contabilidade

pensões alimentícias e afins.

ESCOLHA CORRETAMENTE ENTRE DECLARAÇÃO SIMPLIFICADA OU COMPLETA

Nesta etapa, é necessário que você avalie qual tipo de declaração é mais vantajoso para sua situação: Simplificada ou Completa. A Simplificada oferece um desconto padrão de 20% sobre os rendimentos tributáveis, limitado a um valor definido pela Receita Federal, sem necessidade de detalhar as despesas dedutíveis; já a Completa permite detalhar todas as despesas dedutíveis e pode ser mais vantajosa se você tem muitas despesas para abater.

A dica aqui é preencher toda a declaração, inclusive, informando as despesas dedutíveis. Dessa forma, o próprio aplicativo da declaração fará um comparativo para você, indicando a melhor opção e cuidado na escolha pois, caso seja necessário retificar sua declaração, não será permitido alterar essa opção.

VERIFIQUE E REVISE SUA DECLARAÇÃO ANTES DE ENVIAR

Antes de finalizar o envio, revise cuidadosamente sua declaração. Verifique se todos os rendimentos foram incluídos, se as despesas dedutíveis estão corretas e se os dados pessoais estão atualizados. Pequenos erros de digitação ou omissões podem levar à malha fina.

Nessa fase da revisão, um dos pontos mais importantes é avaliar se os rendimentos declarados estão compatíveis com a variação patrimonial. Por exemplo, se seu patrimônio aumentou em R\$ 100 mil de um ano para o outro, é esperado que você tenha declarado rendimentos suficientes para justificar esse aumento do patrimônio. Caso você não tenha rendimentos compatíveis, a receita pode enviar a sua declaração para a malha fina por indícios de omissão de rendimentos.

Logo, com cuidado e atenção, você aumenta suas chances de ter uma declaração de Imposto de Renda sem erros, evita problemas futuros com a Receita Federal e garante que está aproveitando todas as oportunidades legais para reduzir seu imposto devido ou aumentar sua restituição.

LEONARDO PIRES

EDITAL DE LEILÃO DE ALIENAÇÃO FIDUCIÁRIA **megaileis**

FERNANDO JOSE CERELLO G. PEREIRA, leiloeiro(a) inscrito(a) no JUCESP sob o nº 844, com escritório à Alameda Santos, nº 787 - Conjunto 132, Bairro Jardim Paulista - São Paulo/SP, devidamente autorizado pelo Credor Fiduciário ITAU UNIBANCO S/A, doravante designado VENDEDOR, inscrito no CNPJ sob nº 60.701.190/0001-04, com sede na Praça Alfredo Egydio de Souza Aranha, nº 100, Torre Olavo Setúbal, na Cidade de São Paulo/SP, nos termos do Instrumento Particular de Venda e Compra de Bem Imóvel, Financiamento com Garantia de Alienação Fiduciária de Imóvel e Outras Avenças - Cédula de Crédito Bancário de nº 10157441800, datado de 12/04/2021, no qual figura como fiduciante Luiz Fernando Rodrigues de Oliveira, brasileiro, solteiro, vigilante noturno, portador da CI nº 2.866.641 SEESP/DF, inscrito no CPF nº 041.151.311-79, residente e domiciliado na cidade de Valparaíso de Goiás - GO, levou a PÚBLICO LEILÃO de modo Presencial e On-line, nos termos da Lei nº 9.514/97, artigo 2º e parágrafos, no dia 01 de abril de 2024, às 15h00, no endereço do leilão, em PRIMEIRO LEILÃO, com lance mínimo igual ou superior a R\$ 120.052,54 (Cento e vinte mil, cinquenta e dois reais e cinquenta e quatro centavos), o imóvel a seguir descrito, com a propriedade consolidada em nome do Credor Fiduciário, constituído pelo Kit 04 (casa) e respectiva fração ideal de 0,10000% do terreno (lote nº 17 da quadra 14) do "Condomínio Residencial Trindade", situado na Rua 8, Quadra 14 - Lote 17, no Bairro Jardim Ceu Azul, na cidade de Valparaíso de Goiás - GO. O imóvel encontra-se em perfeito estado e caracterizado na matrícula nº 34.801 do Cartório de Registro de Imóveis e Anexos da Comarca de Valparaíso - GO. Cies: 3 Áreas: Coberta padrão de 30,41m², descoberta de 14,29m², privativa real de 44,70m² e fração ideal de 0,10000% do terreno com área total de 447,00m². III) Regularização e encargos perante os órgãos competentes de eventual divergência da área construída que vier a ser constatada no local, correrão por conta do comprador. IV) Ocupado. Desocupação por conta do adquirente, nos termos do art. 3º da lei 9.514/97. Caso não haja licitante em primeiro leilão, fica desde já designado o dia 11 de abril de 2024, às 15h00, no mesmo local, para realização do SEGUNDO LEILÃO, com lance mínimo igual ou superior a R\$ 81.497,94 (oitenta e um mil, quatrocentos e noventa e sete reais e noventa e quatro centavos). Todos os horários estabelecidos neste edital, no site do leilão www.megaileis.com.br, em catálogos ou em qualquer outro veículo de comunicação consideram o horário oficial de Brasília/DF. O(s) vencedor(es) fiduciante(s) será(ão) comunicado(s) na forma do parágrafo 2º-A do art. 27 da lei 9.514/97, incluído pela lei 13.465 de 11/07/2017, das datas, horários e locais da realização dos leilões fiduciários, mediante correspondência dirigida aos endereços constantes do contrato, inclusive ao endereço eletrônico ou por edital, se aplicável, podendo o(s) fiduciante(s) adquirir sem concorrência de terceiros, o imóvel outora entrega em garantia, exercendo o seu direito de preferência em 1º ou 2º leilão, pelo valor da dívida, acrescida dos encargos e despesas, conforme estabelecido no parágrafo 2º-B do mesmo artigo, ainda que, outros interessados já tenham efetuado lances, para o respectivo lote do leilão. O envio de lances on-line se dará exclusivamente através do site www.megaileis.com.br, respeitado o lance mínimo e o incremento mínimo estabelecido, em igualdade de condições com os participantes presentes no auditório do leilão de modo presencial, na disputa pelo lote do leilão, com exceção do vencedor fiduciante, que poderá adquirir o imóvel preferencialmente em 1º e 2º leilão. Os interessados em participar do leilão de modo on-line, deverão se cadastrar no site www.megaileis.com.br e se habilitar acessando a página deste leilão, clicando na opção HABILITE-SE, com antecedência de até 01 (uma) hora, antes do início do leilão presencial, não sendo aceitas habilitações após esse prazo. A venda será efetuada em caráter "tal qual" e no estado de conservação em que se encontra. O proponente vencedor por meio de lance on-line ou presencial terá prazo de 24 horas depois de comunicado expressamente pelo leiloeiro acerca da efetiva arrematação do imóvel, condicionada ao não exercício do direito de preferência pelo vencedor fiduciante, para efetuar o pagamento, por meio de transferência bancária, da totalidade do preço e da comissão do leiloeiro correspondente a 5% sobre o valor do arremate. A transferência bancária deverá ser realizada por meio de conta bancária de titularidade do arrematante ou do vencedor fiduciante, mantida em instituição financeira autorizada pelo BCB - Banco Central do Brasil. As demais condições observadas ao que regula o Decreto nº 21.981 de 19 de outubro de 1952, com as alterações introduzidas pelo Decreto nº 22.427 de 17 de fevereiro de 1953, que regula a profissão de Leiloeiro Oficial.

INSS STF muda o próprio entendimento derrubando a revisão da vida toda a aposentados

A reviravolta do caso ocorreu durante o julgamento de duas ações de inconstitucionalidade contra a Lei dos Planos de Benefícios da Previdência

DA REDAÇÃO - O Supremo Tribunal Federal (STF) decidiu nesta quinta-feira (21) derrubar o entendimento da própria Corte que autorizou a revisão da vida toda de aposentadorias do Instituto Nacional do Seguro Social (INSS).

A reviravolta do caso ocorreu durante o julgamento de duas ações de inconstitucionalidade contra a Lei dos Planos de Benefícios da Previdência Social (Lei 8.213/1991).

Por 7 votos a 4, o STF decidiu que os aposentados não têm direito de optarem pela regra mais favorável para recálculo do benefício.

A mudança de entendimento ocorreu porque os ministros julgaram as duas ações de inconstitucionalidade, e não o recurso extraordinário no qual os aposentados ganharam o direito à revisão.

Ao julgarem constitucional as regras previden-

Divulgação



ciárias de 1999, a maioria dos ministros entendeu que a regra de transição é obrigatória e não pode ser opcional aos aposentados conforme o cálculo mais benéfico.

Durante o julgamento, o presidente do STF, ministro Luís Roberto Barroso, disse que é preciso preservar a integridade fiscal do sistema previdenciário.

“Ninguém fica feliz de não favorecer o segurado. Todos nós gostaríamos

de dar o máximo possível a todas as pessoas, mas nós também temos que zelar pela integridade do sistema, afirmou.

Além de Barroso, também votaram contra a revisão os ministros Luiz Fux, Cristiano Zanin, Flávio Dino, Dias Toffoli, Gilmar Mendes e Nunes Marques.

André Mendonça, Cármen Lúcia, Edson Fachin e Alexandre de Moraes votaram a favor da revisão.

AGU

Em nota, o advogado-geral da União, Jorge Messias, cumprimentou o STF e disse que a decisão da Corte garante o equilíbrio financeiro da Previdência.

“Entre outros aspectos, ela garante a integridade das contas públicas e o equilíbrio financeiro da Previdência Social, patrimônio de todos os brasileiros. Além disso, evita a instalação de um cenário de caos judicial

e administrativo que o Instituto Nacional do Seguro Social (INSS) iria, inevitavelmente, enfrentar caso tivesse que implementar a chamada tese da Revisão da Vida Toda, como observado nas razões apresentadas pela Advocacia-Geral da União (AGU) nos processos em trâmite no Supremo”, escreveu Messias.

ENTENDA O CASO

Em 2022, quando o Supremo estava com ou-

tra composição plenária, foi reconhecida a revisão da vida toda e permitido que aposentados que entraram na Justiça possam pedir o recálculo do benefício com base em todas as contribuições feitas ao longo da vida.

O STF reconheceu que o beneficiário pode optar pelo critério de cálculo que renda o maior valor mensal, cabendo ao aposentado avaliar se o cálculo de toda vida pode aumentar ou não o benefício.

Segundo o entendimento, a regra de transição feita pela Reforma da Previdência de 1999, que excluía as contribuições anteriores a julho de 1994, quando o Plano Real foi implementado, pode ser afastada caso seja desvantajosa ao segurado.

Os aposentados pediram que as contribuições previdenciárias realizadas antes de julho de 1994 sejam consideradas no cálculo dos benefícios. Essas contribuições pararam de ser consideradas em decorrência da reforma da previdência de 1999, cujas regras de transição excluía da conta os pagamentos antes do Plano Real.

COM INFORMAÇÕES DA ABR

REAPROVEITAMENTO

No Brasil, desperdiçamos muita água e reusamos pouco

Até 2030 uso de água, que já é grande no país, deverá aumentar em 24%, porém apenas 1% da oferta deste recurso é oriunda de reaproveitamento. Na cidade de Hidrolândia, a 36 quilômetros de Goiânia, projeto pioneiro de fertirrigação em indústria de laticínios mostra que é possível aumentar esse percentual de reuso

O uso da água potável no país deverá crescer 24% até 2030, superando a marca de 2,5 milhões de litros por segundo, segundo dados do Manual de Usos Consuntivos da Água no Brasil. Embora sejamos uma das nações mais ricas na disponibilidade de água doce no mundo, abusamos dessa abundância natural e perpetuamos uma cultura do desperdício.

Sendo assim, neste 22 de março, Dia Mundial da Água, os brasileiros tem pouco o que comemorar e muitos desafios pela frente, e um dos principais é o reaproveitamento da água, uma prática ainda pouco relevante no País. Para se ter uma ideia, segundo o estudo da Confederação Nacional da

Assessoria de imprensa



Sistema de tratamento da água por flotação assegura eficiência em purificação superior a 90%

Indústria (CNI) “O Impacto Econômico dos Investimentos de Reúso de Efluentes Tratados para o Setor Industrial”, de 2018, menos de 1% da oferta de água no país provém de reuso de efluentes tratados. Enquanto isso, em Israel, país que convive com a escassez desde sua origem, 70% da oferta vem da reutilização de efluentes.

Estima-se que o reúso de água não potável seja de 2m³/s, uma vazão ínfima perto do total da água retirada no País, 2.083 m³/s segundo dados do estudo Conjunta

dos Recursos Hídricos no Brasil, de 2018. A meta proposta pelo governo federal é que o reúso não potável direto no Brasil alcance 13 m³/s até 2030.

E é frente a esse desafio ambiental enorme que iniciativas como o de uma indústria de laticínio, localizada na cidade goiana de Hidrolândia, a 36 quilômetros de Goiânia, merecem ser aplaudidas e copiadas. A empresa inaugurou recentemente um inovador projeto de fertirrigação desenvolvido em que direciona a água resi-

dual de seus processos fabris, que é tratada de sua própria Estação de Tratamento de Resíduos (ETE), para uma área de pasto vizinha à sede da indústria.

“O nosso sistema de tratamento da água por flotação assegura uma eficiência superior a 90%, bem mais do que os 60% exigidos pela legislação ambiental. Com esse projeto de fertirrigação conseguiremos dar uma destinação mais sustentável para essa água”, diz o presidente do Grupo, André Luiz Rodrigues Junqueira. O pro-

jeito recebeu reconhecimento nacional com o Prêmio Crea de Meio Ambiente.

Por meio de tubulação e bombeamento, os tanques de água tratada foram ligados a um pasto de 160 mil metros quadrados, situado a um quilômetro da indústria. A área foi dividida em 15 setores. Cada um recebe, em média, uma hora de irrigação por dia. Seiscentos aspersores foram instalados no local para lançar a água, fazendo com que cada gota seja muito bem aproveitada. Assim, mesmo durante a seca, o pasto mantém-se vertiginoso e o pecuarista consegue criar seis vezes mais cabeças do que no manejo tradicional.

AQUÍFEROS

Da concepção do projeto até o início das obras para sua instalação, no fim de janeiro, foram necessários seis meses de estudos técnicos no solo da área e outros quase cinco meses para aprovação junto da Secretaria Estadual de Meio Ambiente e Desenvolvimento Sustentável (Semad).

De acordo com a bióloga Daniela Souza Silva, diretora

da Ecovel, empresa que assessorou ambientalmente, o projeto também, a médio prazo, servirá como um importante mecanismo de recarga dos aquíferos locais ou lençóis freáticos. “Com esse sistema de fertirrigação, parte da água é absorvida pela planta, no caso o capim do pasto, parte é evaporada e uma parte significativa vai para o lençol freático”, explica a consultora.

O projeto de fertirrigação é uma continuidade de um outro projeto de sustentabilidade da empresa, que é desenvolvido há pouco mais de dois anos a partir da ETE da Indústria: é o uso da biomassa, que é extraída dos efluentes após o processo de tratamento, virando fertilizante. Esse adubo é fornecido a pequenos produtores rurais em Hidrolândia. Rica em nutrientes importantes para o gado leiteiro, a mistura é aplicada no pasto dessas pequenas propriedades, assegurando uma produtividade e qualidade para alimentação dos animais, e o que é melhor, sem agredir o meio ambiente.

ANDERSON COSTA

LÍQUIDO PRECIOSO

Reaproveitamento de água gera lições, inclusive acadêmicas

Sistema de captação e reuso de água de ar-condicionado vira tema de TCC e serve como inspiração para jovens profissionais replicarem o modelo

DAYSE LUAN - Levantamento do Instituto Trata Brasil, feito em parceria com a GO Assosciados, com base em dados do Sistema Nacional de Informações sobre Saneamento (SNIS) e divulgado no ano passado, mostra que o Brasil desperdiça mais de 40% da água potável captada por causa de vazamentos, erros de medição e ligações clandestinas. O estudo aponta que em 2015, 36,7% da água potável produzida no país foi perdida durante a distribuição. Já em 2021, o ano mais recente com os dados disponibilizados, o índice atingiu 40,3%.

Isso significa que, a cada 100 litros de água captada da natureza e tratada para se tornar potável, quase 40 litros se perdem. Por outro lado, dados da Agência Nacional de Águas (ANA) mostram que a demanda por uso deste precioso líquido no Brasil deve aumentar em 30% até 2030. Por tudo isso, neste Dia Mundial da Água, celebrado em 22 de março, se torna ainda mais importante mostrar soluções para o bom uso desse recurso natural. Em Goiânia, um bom exemplo é o do Órion Business & Health Complex, o qual virou até tema de trabalho de conclusão de curso (TCC).

Os estudantes de engenharia civil da Pontifícia Universidade Católica de Goiás (PUC-GO) Higor de

Fotos: divulgação



Área de captação de água das chuvas situada no heliponto de edifício situado no Setor Marista

Paula Ferreira e Giovani Jorge Barbotti mostraram no TCC feito em 2018 o sistema de reaproveitamento das águas descartadas pelos aparelhos de ar-condicionado do empreendimento. “Ao adentrar no reservatório, verificamos o sistema que capta a água de 31 andares, que desde o gotejamento da água dos ares-condicionados seguem para tubulações exclusivas dessa captação até despejarem no reservatório, o qual foi pensado e executado a fim de suprir as necessidades do empreendimento, como a irrigação do jardim, limpeza, entre outros”, destaca Giovani.

Para o trabalho, os alunos realizaram 14 medições, sendo analisada a vazão da água

gerada pelos aparelhos de ar-condicionado, nos meses de janeiro a junho, advinda de 400 salas comerciais. “Com esse laudo, verificamos o volume médio de água gerada, foi calculado o quanto esse volume renderia em certos períodos do ano e sua economia pelo suprimento de água potável. O objetivo foi atingido, podendo verificar a importância da implantação do sistema de reaproveitamento, tanto para a causa da sustentabilidade como para economia de gastos”.

Hoje, Giovani e Higor já estão formados e atuando no mercado. Sempre que possível tentam implantar algum sistema para captação de água em seus trabalhos. “Como engenheiro

projetista, tento visar meus projetos para gerar economia de gastos e atingir a qualidade da obra. A ideia de se fazer um projeto de captação de água dos reservatórios é sempre bem-vinda. Já realizei projetos de reaproveitamento da água pluvial, visando a economia gerada para o cliente e a sustentabilidade”, conta Giovani.

REAPROVEITAMENTO DE ÁGUA

Um grande edifício de negócios e saúde situado no Setor Marista, em Goiânia, tem capacidade para captar e armazenar cerca de 35.700 litros de água, seja ela a que goteja nos drenos dos aparelhos da central de ar-condicionado, que atende a 670



Canaletas que captam e encaminham a água das chuvas para reservatórios

salas, ou a da chuva. Todo o líquido é utilizado na limpeza e irrigação das áreas verdes. De acordo com o engenheiro e síndico do empreendimento, Leopoldo Gouthier, os sistemas acarretam em economia e sustentabilidade. “Considerando que economizo aproximadamente R\$ 875 cada vez que enchemos o reservatório e em determinados períodos do ano eu consigo fazer isso cerca de 20 vezes no mês, essa economia chega a R\$ 17.500”, calcula.

Para a captação da água das chuvas, o edifício usa lajes impermeabilizadas no telhado e a direciona para os gigantes tanques. No período chuvoso, os reservatórios atingem a capacidade máxima de recolhimento. Na seca, as gotas do ar-condicionado são as protagonistas. “Ao invés de pingarem no chão ou irem diretamente para o lençol



Reservatórios menores que captam a água gotejada dos aparelhos de ar-condicionado de salas comerciais

freático através de tubulação, nós a reutilizamos”, detalha Leopoldo. “Nós estamos reutilizando uma água que, normalmente, ficaria em desuso. E, após o seu reuso, ela retorna para o lençol freático. A água não é potável, então nós a utilizamos para irrigação e limpeza”, completa.

PRESERVAÇÃO

Ações simples adotadas por construtora fazem a diferença

A necessidade de preservação dos recursos hídricos no mundo deixou de ser essencial para se tornar urgente. Pelo menos é o que sugere um relatório da Organização das Nações Unidas (ONU) divulgado em 2023. O documento alerta para o risco de uma crise global de escassez de água e revela que 2 bilhões de pessoas no planeta já não têm acesso a serviços de água potável geridos com segurança, o que representa 26% da população mundial. Ainda segundo o relatório, o uso da água tem aumentado 1% ao ano, nos últimas quatro décadas, e a



Ligação que leva água do lavagem de mãos do banheiro para o mictório

estimativa é de que esse crescimento continue até 2050.

Diante desse cenário, a construção civil, um dos

segmentos econômicos que mais necessitam da água em seus processos produtivos, tem lançado mão de modernas metodologias e tecnologias que, além de eficiência e segurança das edificações, primam pela máxima sustentabilidade. Jessika Bruna Batista, analista ambiental de uma construtora, maior empresa do setor na América Latina, destaca que a preservação e uso sustentável da água é uma responsabilidade de todos, cidadãos, empresas e poder público, e defende uma mudança de cultura. “Fazer o reuso de água no nosso setor

é fundamental. Nas obras da construtora em Goiânia, por exemplo, busca-se reaproveitar o máximo esse recurso, não só por meio de processos mais ambientalmente corretos, mas também por um trabalho contínuo de conscientização dos colaboradores”, destaca Jessika.

A analista ambiental explica que ações simples, se replicadas em larga escala, podem fazer muita diferença, como por exemplo, o processo de lavagem das pontas das betoneiras que são usadas nos canteiros de obras em Goiás. “Todo o volume de água cole-

tado durante a lavagem desse equipamento é depositado num tanque para decantação (descida da sujeira mais pesada para o fundo). Depois essa água é levada para uma bacia de brita e vai para uma caixa d'água onde fazemos o reuso, ao regar plantas dos jardins e canteiro em volta da obra e para redução da poeira no terreno”, detalha Jessika.

Outro processo adotado em suas obras em Goiás é o reuso da água que cai dos drenos dos aparelhos de ar condicionado instalados nas salas administrativas dos canteiros. “Na

nossa obra do Gran Plaza, no setor Façalville, em Goiânia, instalamos um jardim suspenso e direcionamos o dreno direto para o jardim. Ele goteja diretamente e de forma constante no jardim, mantendo-o bem úmido. Também estamos instalando outro de maior porte no Gran Paris, uma obra nossa no setor Façalville, para o qual vamos direcionar a água de três drenos de aparelhos de ar condicionado”, afirma a analista ambiental.

COM INFORMAÇÕES DE VALDEVANE ROSA

Gazeta

Alameda do Contorno, 1508, Qd. 37, Lt. 05,
Santo Antônio, CEP: 74.853-120, Goiânia-GODIRETOR PRESIDENTE
Adão dos Reis Gonçalves
adao@gazetadoestado.com.brVICE PRESIDENTE
Nana Gonçalves
nana@gazetadoestado.com.brCOMERCIAL
Tel: (62) 3249-8883
comercial@gazetadoestado.com.brPUBLICAÇÃO LEGAL
Tel: (62) 3249-8883
editais@gazetadoestado.com.brREDAÇÃO
redacao@gazetadoestado.com.brDISTRIBUIÇÃO
go@gazetadoestado.com.br
df@gazetadoestado.com.brDIREÇÃO GRÁFICA
Érika SandraDIAGRAMAÇÃO
Gabriela NunesDIREÇÃO DE JORNALISMO
Adão Gonçalves
MTB 3719/GOEDITOR DE REPORTAGEM
Eube Messias
MTB 3720/GO
eube.messias@gazetadoestado.com.br



Artigo

Água: Cuidado necessário

■ Sandra Oliveira

NO DIA MUNDIAL DA ÁGUA, CELEBRADO DIA 22 DE MARÇO, RETORNAMOS AQUI PARA FALAR SOBRE ESSE PRODUTO, UM BEM NATURAL, COMUM DAS POPULAÇÕES E DE DIREITO UNIVERSAL. Diretamente ligado à sobrevivência das espécies, a água é recurso de primeira necessidade para que os seres evoluam dentro de toda uma teia alimentar. Assim, é imprescindível utilizar o dia destinado a ela, para reportar a memória de todos a sua importância, enaltecer suas qualidades e lembrar a cada leitor que a qualidade de vida está diretamente ligada ao uso deste produto.

Abrir as torneiras parece atitude simples quando se depara com um produto em abundância e de características apreciáveis para o consumo. Entretanto, isso necessariamente não ocorrerá se não houver mananciais de onde se possa extraí-la. Ou mesmo, quando os locais de obtenção da água se apresentam poluídos a uma certa condição, que nem os mais ávidos químicos conseguem colocá-la em condições de consumo.

Há de se lembrar que a poluição depositada em mananciais, segue um fluxo que direciona substâncias tóxicas a quilômetros de distância. Alguns desses produtos indevidos vão contribuir para a morte iminente ou mesmo para

perturbação dos organismos, alterando taxas reprodutivas ou possibilitando malformações, como teratogenicidade. Assim, o DNA, uma molécula bioquímica de formação das características e perpetuação das espécies, poderá ter sua estrutura danificada e consequentemente modificar o comportamento celular.

Quando as pessoas perguntam o motivo de tantas alterações nos organismos, com doenças classificadas por genéticas ou metabólicas, dificilmente alguém vai lhes dizer que a água contaminada seria uma das possibilidades. É mais prudente afirmar que os alimentos estão sobretaxados em defensivos agrícolas, ou que há muitos produtos da alimentação ultraprocessada contribuindo para as agressões do corpo. Pois pode ser um pouco de cada.

Então pensemos assim, se reduzir o desperdício do produto, precisar-se-á de menor ciclos de tratamentos, pois o consumo reduziria. Por outro lado, se houver o consumo de forma consciente, com menor injeção de produtos tóxicos aos mananciais, de forma direta, iria repercutir positivamente na qualidade final desse tratamento.

Continue defendendo que é um bem comum e de direito a todos. Direito de uso e dever de cuidados. Os deveres começam dentro da educação básica, pois se a criança aprende a respeitar e conservar, essa pessoa, quando adulta, irá promover o uso racional nas empresas, ins-

tituições, indústrias urbanas ou agroindústrias.

Por último, deve-se lembrar que há toda uma dependência da estratificação vegetal ao redor dos mananciais, para que protegidos de erosões e assoreamentos, sigam o curso definido pelo ambiente geográfico e então só assim, alcançar o destino dos mares e oceanos. Logo a intensidade da luz solar permitirá o retorno da água dentro do seu ciclo, pelas belas e surpreendentes chuvas.

Na ausência da água não há a quem reclamar e quando a sua distribuição se torna desigual, recai em menor produtividade em variadas atividades humanas e aumento de doenças relacionadas às deficiências sanitárias. O saneamento básico ideal perpassa pelo tratamento de água, recolhimento e tratamento do esgoto, recolhimento e deposição adequada dos resíduos sólidos urbanos, separação de resíduos orgânicos e inorgânicos, incineração com controle de gases para potenciais contaminantes. Situação que deverá ocorrer em espaços urbanos ou rurais.

Assim, cuidar da água e da vida são indissociáveis e é essencial aprender que a preservação dos mananciais depende de um consumo racional, e de uma devolução dela com o mínimo de alterações possíveis. Beba água, potável e tratada, aprecie e cuide.

SANDRA OLIVEIRA SANTOS,
PROFESSORA DA ESTÁCIO,
GESTORA AMBIENTAL
E MESTRE EM BIOLOGIA



Artigo

Como tornar o mundo jurídico descomplicado

■ Gabriella Ibrahim

A COMUNICAÇÃO NO MUNDO JURÍDICO É UMA DAS MAIS COMPLICADAS DO MERCADO. TERMOS TÉCNICOS DEMAIS E PALAVRAS EM LATIM, POR EXEMPLO, CRIAM GRANDES OBSTÁCULOS. Felizmente, há diferentes métodos que podem mudar esse cenário e facilitar a vida de muitas pessoas.

Um deles é a aplicação do design thinking na comunicação jurídica. Um dos principais benefícios é resolver problemas de maneira criativa e inovadora, incorporando a linguagem do visual law e do legal design no cotidiano dos advogados.

Muitas vezes, os documentos jurídicos são complexos e repletos de terminologia técnica, o que dificulta a compreensão por parte do público em geral. Ao utilizar elementos visuais e simplificar a linguagem, essas aborda-

gens tornam os documentos mais acessíveis e compreensíveis para todos. Além disso, contribuem para a experiência do usuário. Ao lidar com documentos jurídicos, o público pode se sentir sobrecarregado e confuso. No entanto, ao utilizar elementos visuais e simplificar a apresentação das informações, essas práticas tornam a experiência mais agradável e menos intimidadora.

Uma das maneiras criativas pelas quais essas ferramentas podem melhorar a comunicação é por meio do uso de infográficos e linhas do tempo. São representações visuais de informações complexas que facilitam a compreensão do leitor. Dessa forma, é possível transmitir informações de forma clara e concisa, tornando-as mais fáceis de entender e visualmente atraentes. Por óbvio, sempre considerando o público-alvo do documento em questão.

A acessibilidade é também um outro grande detalhe valioso. Muitas pessoas não têm

qualquer conhecimento jurídico. Por isso, acabam enfrentando resistência ao lidar com petições ou contratos com um linguajar mais tradicional. Essas abordagens tornam os documentos mais acessíveis para todos, independentemente de suas habilidades.

Independentemente se o profissional de Direito é novato ou experiente, a aplicação do Legal Design e do Visual Law será um diferencial na carreira e no atendimento do escritório. Além disso, vai auxiliar na relação entre advogado e cliente. Portanto, que a clareza na comunicação seja sempre a chave de tudo!

ADVOGADA
CONTRATUALISTA, ESPECIALISTA
EM LEGAL DESIGN, CRIADORA
DA FORMAÇÃO COMPLETA
EM LEGAL DESIGN E VISUAL
LAW - METODOLOGIA LDFD,
PÓS-GRADUADA EM DIREITO E
PROCESSO DO TRABALHO E PÓS-
GRADUANDA NA LEI GERAL DE
PROTEÇÃO DE DADOS (LGPD).
SITE: [HTTPS://GIBRAHIM.COM.BR/BIO/](https://gibrahim.com.br/bio/)



A Página Bonita mostra com classe, cuidados para sua saúde e beleza



Malbec traz a versão Ultra Bleu para o portfólio regular

O sucesso da estreia como edição limitada em 2022, que representou o terceiro maior lançamento da história de Malbec, traz de volta o frescor inspirado na profundidade do oceano. A fragrância é um fougère amadeirado e contém notas, como Aquazone®, bergamota Itália e patchouli, além de um ingrediente exclusivo desenvolvido pela captura do vinho envelhecido nas profundezas do Mar Mediterrâneo, o Profundo Wine NP, que revela um toque intenso e marcante no olfativo. "A nossa inspiração veio de uma visita a uma vinícola na França, com um processo de envelhecimento de vinho no fundo do Mar Mediterrâneo, que faz com que as notas do vinho sejam ainda mais multifacetadas,



ultrarfrescantes e intensas. Além do olfativo, a sinestesia do frescor de Malbec Bleu é traduzida também na embalagem, que traz um azul mais profundo, com efeito fosqueado, para remeter às baixas temperaturas do fundo do oceano e nuances mais claras de azul e transparentes, fazendo uma alusão aos diversos tons do Mar Mediterrâneo. Com acabamento sofisticado, o frasco transmite a sensação de intensidade, assim como a fragrância que conquista os amantes da marca com uma perfumação notável e imersiva, possibilitando novas facetas para homens que desejam viver momentos mais profundos.

<http://www.boticario.com.br> | 0800 744 0010 | <https://encontre.boticario.com.br/?link>
Desodorante Colônia Malbec Ultra Bleu – 100 ml - Preço sugerido: R\$ 199,90
Body Splash Malbec Ultra Bleu – 100 ml - Preço sugerido: R\$ 39,90



Match, do Boticário, inova em mercado de curvaturas e lança linha de cabelos personalizável e 100% cocriada com consumidoras Match Ciência das Curvas foi desenvolvida com ativos de alta performance, resultando em produtos

que podem ser combinados entre si, para garantir o tratamento ideal para as necessidades de cada curvatura. Segundo uma pesquisa da Euromonitor de 2020, o Brasil ocupa o quarto lugar no ranking do mercado de produtos capilares. **Match**, a marca de cabelos do **Boticário**, que desde 2017 estuda com profundidade os tipos de fios das consumidoras brasileiras, inova nesse setor em ascensão com o lançamento de **Match Ciência das Curvas**, desenvolvida exclusivamente para os cuidados capilares com cabelos ondulados, cacheados e crespos, garantindo fios 100% nutridos da raiz às pontas. Por meio do estudo do DNA dos fios de todos os tipos de curvatura, do 2A ao 4C, a marca contou com a percepção de mais de mil consumidoras, que contribuíram ativamente em um processo de cocriação desde a construção do conceito da linha até a experimentação. A volumetria nos frascos também foi aprimorada para a linha como uma resposta às necessidades mapeadas – que, de acordo com a pesquisa com as consumidoras, utilizam uma quantidade maior de produto na rotina com os fios. Toda a linha possui cerca de 35% a mais em conteúdo. A fragrância dos produtos, com olfativo sofisticado, considera a preferência das consumidoras e garante uma perfumação agradável e na medida certa. Com fórmulas de alto rendimento, a linha possui um complexo de óleos exclusivo de baobá, moringa, nigela, tamanu, opuntia e coco, além de um blend hidratante molecular com babosa (Aloe vera), ácido hialurônico e karité, que entregam eficiência e resultados comprovados cientificamente.

Shampoo Sem Sulfato – 300 ml – R\$ 41,90
Condicionador Leave In – 300 ml – R\$ 44,90
Máscara Hidratante Crespos (4ABC) – 350 g – R\$ 66,90
Máscara Hidratante Cachos (2ABC 3ABC) – 350 g – R\$ 66,90
Creme para Pentear Crespos (4ABC) – 450 ml – R\$ 59,90
Creme para Pentear Cachos (2ABC 3ABC) – 450 ml – R\$ 59,90
Gelatina Memorizadora (3ABC 4ABC) – 350 g – R\$ 65,90
Booster Nutrição (2ABC 3ABC 4ABC) – 90 ml – R\$ 39,90
Booster Reconstrução (2ABC 3ABC 4ABC) – 90 ml – R\$ 39,90
Sérum Couro Cabeludo (2ABC 3ABC 4ABC) – 50 ml – R\$ 39,90
Leave In Leve (2ABC 3ABC 4ABC) – 250 ml – R\$ 47,90
Óleo Concentrado (3ABC 4ABC) – 50 ml – R\$ 65,90

RASTREIO DA VERSÃO DIGITAL



PUBLICIDADE LEGAL

(62) 3249-8883 - EDITAIS@GAZETADOESTADO.COM.BR



ASSINADO ELETRONICAMENTE
POR CERTIFICAÇÃO DIGITAL
CONFORME LEI 13.818/2019



VERIFICAÇÃO
ACESSE: VERIFICADOR.ITI.GOV.BR

Gazeta
do Estado



Eu freio para animais

475 MILHÕES DE ANIMAIS
são atropelados por ano
nas rodovias brasileiras.

15 ANIMAIS POR SEGUNDO.
A pesquisa foi feita pelo Centro
Brasileiro de Estudos em Ecologia
de Estradas (CBEE), com base em
14 estudos científicos em todas
as regiões do país.

VAMOS MUDAR ESSA REALIDADE

Somos Impresso
Somos Digital
Somos Conteúdo

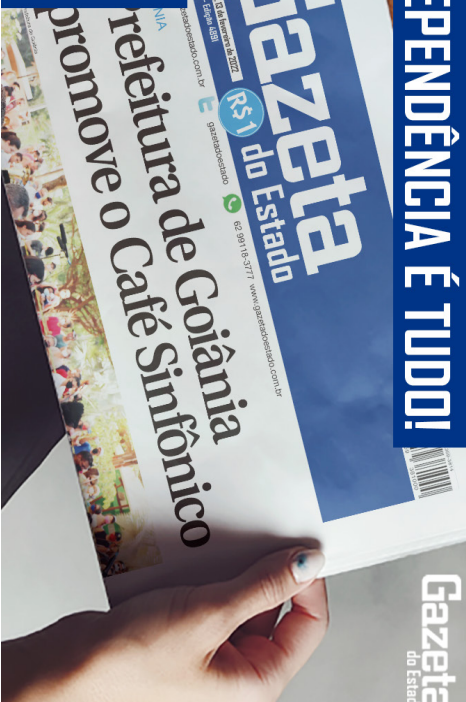

INDEPENDÊNCIA É TUDO!

Gazeta
do Estado

Gazeta do Estado

O Gazeta do Estado está apto e atualizado com as novas exigências da Lei 13.818/19, para a publicidade legal em jornais (balanços e editais).

Somos o único jornal de grande circulação em Goiás, Tocantins e Distrito Federal.

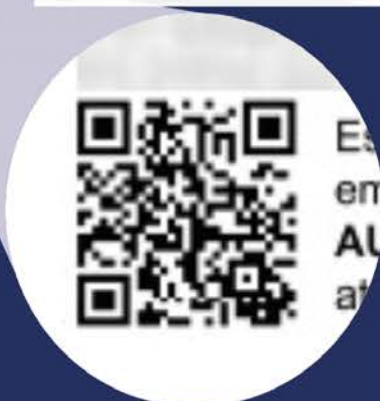
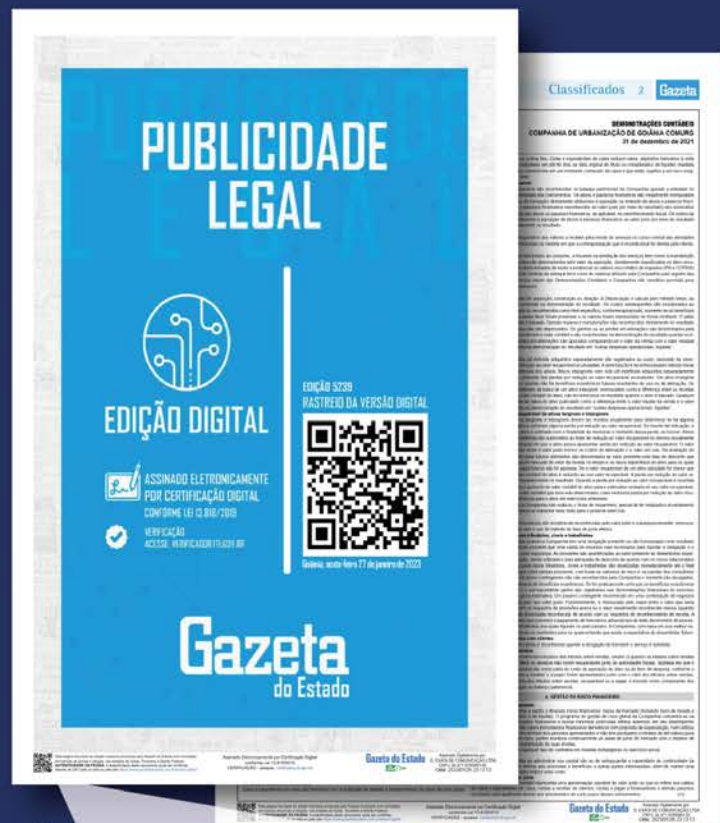

(62) 3249-8883 / gazetadoestado.com.br/category/publicacao-legal/

editais@gazetadoestado.com.br / comercial@gazetadoestado.com.br



Corte

■ Maria Reis

mariareisjornalista6@gmail.com

Divulgação



ELA TÁ CORRENDO ATRÁS - Humorista Bruna Louise se apresenta em Anápolis, no sábado, dia 06 de abril, às 19h, no Teatro São Francisco, e em Goiânia, no domingo, dia 07 de abril, às 18h, no Teatro Rio Vermelho, com o show de stand up comedy, 'Ela tá correndo atrás'

Divulgação



PIRACANJUBA INOVA - O grupo Piracanjuba, gigante goiano do mercado no segmento lácteo, dá início à expansão dos negócios para o setor de alimentos, com a aquisição da startup Emaná, de suplementos nutricionais e bem-estar, empresa fundada pelo multitalentos, modelo, ator, apresentador e cozinheiro Rodrigo Hilbert (foto)

Divulgação



FERNANDA ABREU EM PIRI - Pirenópolis vai respirar a 15ª Edição do Festival gastronômico de Pirenópolis, de 04 a 21 de Abril, que traz o tema: "Cozinha Afetiva do Cerrado", com a participação de 50 estabelecimentos, ofertando pratos e menus especiais em suas casas. Já, nos dias 04, 05, 06 e 07 de Abril, será montada uma "Arena Gastronômica" no "Largo da Matriz", com a cantora carioca Fernanda Abreu (foto) que fechará a programação do Palco SESC Arena Gastronômica, no dia 07 de Abril

Divulgação



Divulgação



Divulgação

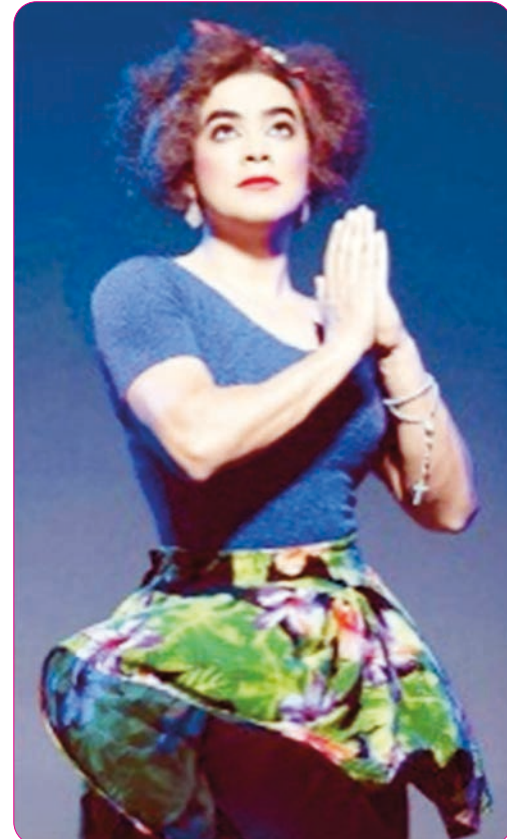

GONGADA DRAG - Assim que o mês de abril chegar, precisamente no domingo, dia 07, a partir das 19 horas, o Teatro Madre Esperança Garrido, em Goiânia, abrigará o fenômeno de público, Gongada Drag. A gongada de honra será Lindsay Paulino, a Rose, doméstica do Brasil, famosa por seus programas no Multishow e vídeos na internet

GUIA ESPIRITUAL - O padre Marcos Rogério, pároco da Paróquia Nossa Senhora da Assunção, em Goiânia, lançou seu mais recente livro, "Despertar com Fé". A obra é uma coletânea de 365 reflexões, oferecendo direcionamento e inspiração diária para os leitores. O livro está disponível na loja oficial da Paróquia Nossa Senhora da Assunção (www.lojaassuncao.com.br). É um guia espiritual para todos

SAÚDE MENTAL - Cleber & Cauan lançam o EP "Saúde Mental" que promete ser um marco na carreira da dupla goiana, com mistura de ritmos e é uma coletânea de três singles exclusivos, "Alarme" da dupla Cleber & Cauan, "Gramado", com participação especial de Manu Bahtidão e "Perdidinha", e a batida brasileira do rapper Gr (à dir.), gravados em Goiânia

Vitrine

- **VOCÊ SABIA?** A catarata secundária é causada por doenças ou medicamentos.
- **ESPAÇO INSTAGRAMÁVEL** - O Flamboyant Shopping oferece em sua programação de Páscoa, o Espaço Instagramável de Páscoa, no piso 2, que conta com a visita do Coelho da Páscoa, em dias e horários selecionados, trazendo uma experiência lúdica. As primeiras aparições aconteceram nos dias 15, 16 e 17 de março, se estendendo para os dias 22, 23 e 24, e no feriado prolongado, dias 29, 30 e 31 de março. Aberto ao público, as atrações do Espaço, também para fotos com o Coelho, têm entrada franca.
- **PÁSCOA MÁGICA** - O Shopping Cerrado antecipou a celebração da Páscoa para este sábado (23). Na ocasião, o grupo Ilumini Personagens

Vivos apresentará o teatro "Uma Páscoa Mágica", com entrada gratuita. Após a peça, crianças que se inscreveram antecipadamente também participarão de uma caça aos ovos pelo mall. Mais informações e imagens a seguir.

- **MOSTRA CIENTÍFICA** - O museu de Ciências da América Latina apresenta uma mostra até 30 de março, no Átrium - piso 2, do Flamboyant Shopping, uma parceria entre o Instituto Flamboyant e o Museu Catavento, equipamento da Secretaria da Cultura, Economia e Indústria Criativas do Estado de São Paulo. Instalações de Física, Biologia e Astronomia, no total de 14 experimentos científicos, são apresentadas para aproximar crianças, jovens e adultos do fascinante mundo científico, proporcionando mais compreensão em diferentes áreas do conhecimento. A entrada é franca.

Divulgação



ERI PINTA JOHNSON BORDA - No sábado, dia 06 de abril, o ator Eri Johnson traz para Goiânia, o espetáculo, "Eri Pinta Johnson Borda", uma divertida comédia que liga interatividade entre os presentes, às 20h, no Teatro Goiânia. Os ingressos estão disponíveis de forma física na Livraria Leitura, do Goiânia Shopping e no Ingresso Digital, e com a opção de ingresso social, com desconto para quem levar 1 kg de alimento não perecível, que deverá ser entregue na portaria do evento, junto à validação do ingresso

COMO SINTONIZAR NA TV ATUAL?

Para os aparelhos de TVs fabricados antes de 2010, é preciso obter um conversor digital e uma antena externa UHF. Conecte a antena no conversor e plugue os cabos do aparelho na televisão.

Para TVs fabricadas depois de 2010, não é necessário adquirir o conversor. Só será preciso conectar a antena diretamente no aparelho de televisão.

Depois de completar as instalações, o telespectador deve realizar, com o controle remoto, a busca e a sintonia dos canais no menu da televisão. Em caso de dúvidas, consulte um antenista profissional da sua região.

Você que já tem sua TV instalada, para receber o sinal da TV Atual Record News, deve fazer a busca automática de canais para sintonizar o **canal 6.1** e ter na sua casa a primeira emissora aberta do Brasil.

Região Metropolitana de Goiânia – Canal 6.1

Região Metropolitana do Entorno de Brasília – Canal 58.1

Rio Verde – Canal 6.1

Quirinópolis – Canal 6.1



TV ATUAL



NEWS