



# Gazeta do Estado

Terça-feira

Goiânia, 23 de abril de 2024

Ano 19 - Edição 5691

gazetadoestado.com.br

gazetadoestado

62 3249-8883

## ELEIÇÕES 2024: CAMPOS VERDES

# Mais de 70% dos entrevistados afirmam votar em um candidato apoiado por Haroldo Naves

Administração do prefeito recebe alta aprovação dos cidadãos

PÁGINA 04



## PESQUISA

# Em Barro Alto, 76% votariam em candidato apoiado por Caiado

PÁGINA 05

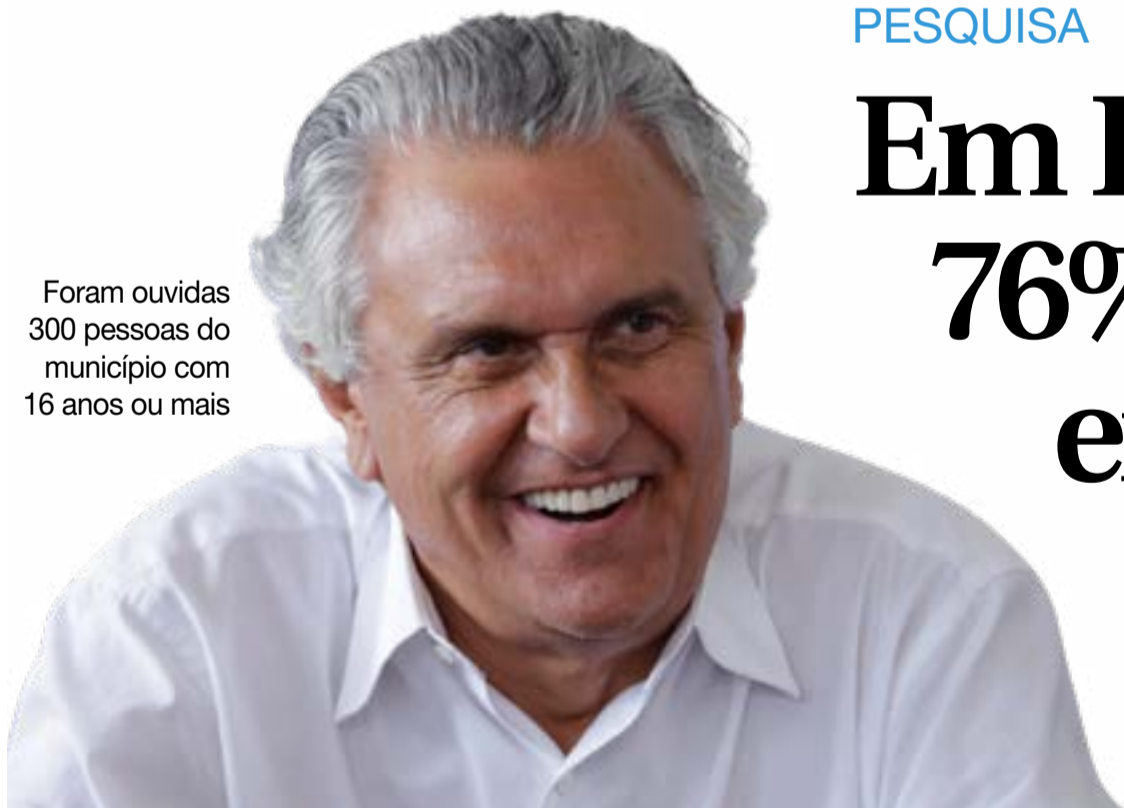

Foram ouvidas 300 pessoas do município com 16 anos ou mais

## CONSUMIDOR

### Preços dos combustíveis registram variação de até 11,14% em Anápolis

PÁGINAS 03

## ESPORTE

### Rayssa Leal é campeã em etapa do SLS, nos EUA

PÁGINAS 03

## COMTEX 2024

### Goiânia recebe Feira de Fornecedores e Componentes Têxteis

PÁGINAS 02





## MÚSICA

Festival Único:  
confira as atrações  
confirmadas em Goiânia

Ingressos já estão à venda para o evento que reunirá diversos nomes da música

A REDAÇÃO - Jorge e Mateus apostam em um repertório com mais de duas horas de duração repleto de sucessos dos seus quase 20 anos de

carreira, proporcionando uma experiência exclusiva ao público. Os fãs podem esperar por canções como "Então Valeu", "Se eu pedir, Cê Volta", "Todo Seu", dentre outros sucessos.

A apresentação acontece no dia 6 de Julho, no Estacionamento do Serra Dourada. As atrações confirmadas são: Luan

Santana, Simone Mendes, Clayton & Romário e Fred e Fabrício, e os portões abrem a partir das 14 horas.

Os ingressos estão disponíveis no site Q2 Ingressos, e custam a partir de R\$ 270,00. Ao todo, o público pode escolher três áreas diferentes, além dos lounges.



Divulgação

## COMTEX 2024

## Goiânia recebe Feira de Fornecedores e Componentes Têxteis

RENATO SOBRINHO - Goiânia se torna mais uma vez o epicentro do mundo têxtil com a realização da feira Comtex 2024. Em sua segunda edição na capital goiana, o evento evidencia um crescimento notável em comparação ao ano anterior. Os expositores apresentam uma gama de novidades em equipamentos, tecnologia e insumos, impulsionando o desenvolvimento da indústria de confecções local.

O Estado de Goiás

se destaca no cenário têxtil, com empresas de diversos nichos participando ativamente da feira. Os visitantes também terão a oportunidade de assistir palestras de alto nível, abordando temas que vão desde o segmento têxtil até Tecnologia, Gestão, Marketing, Estratégia, Recursos Humanos e Finanças, além das tendências do setor.

A Feira Comtex será realizada no Centro de Convenções da PUC em Goiânia, de 23 a 26 de

abril de 2024, das 15h às 21h. As inscrições são gratuitas e podem ser feitas antecipadamente pelo site [www.feiracomtex.com.br](http://www.feiracomtex.com.br) ou no local durante o evento.

A Comtex é uma realização da QG BUSINESS, uma empresa que atua no mercado de produção e promoção de feiras e eventos há mais de 30 anos. Com promoção do sindicato das Indústrias de Vestuário no Estado de Goiás (Sinvest) e apoio da Fieg e Sebrae.



Divulgação

## EDUCAÇÃO

## 1,2 milhão de alunos são incluídos no Pé-de-Meia

O presidente Luiz Inácio Lula da Silva anunciou, nesta segunda-feira (22), a ampliação do Programa Pé-de-Meia, que oferece incentivo financeiro para jovens de baixa renda permanecerem matriculados e concluírem o ensino médio. Cerca de 1,2 milhão de estudantes devem ser incluídos para receber os valores, que podem chegar a R\$ 9,2 mil nos três anos do ensino médio.

Inicialmente, o Pé-de-Meia priorizou jovens beneficiários do Programa Bolsa Família e já alcançou mais de 2,4 milhões de estudantes. Agora, integrantes de famílias inscritas no Cadastro Único para Programas Sociais (CadÚnico) também serão atendidos.

"Quando nós anunciamos o Pé-de-Meia, a linha de corte era o cadastro do Bolsa Família e ficou de fora o cadastro do Cad [CadÚnico]. Então, nós, agora, resolvemos au-



Divulgação

mentar e colocar a linha de corte no CadÚnico e vão entrar, parece, mais 1,2 milhão de meninos e meninas no Pé-de-Meia", disse Lula, durante cerimônia no Palácio do Planalto.

O orçamento inicial do programa era de R\$ 7,1 bilhões anuais. De acordo com o ministro da Fazenda, Fernando Haddad, mais R\$ 3 bilhões serão in-

vestidos anualmente para contemplar a ampliação.

A ampliação foi incluída na medida provisória (MP) que cria o Programa Acredita, assinada hoje por Lula e que trata da facilitação de crédito e renegociação de dívidas de pequenos negócios.

A política do Pé-de-Meia prevê o pagamento de incentivos anuais de R\$ 3 mil por beneficiário,

chegando a até R\$ 9,2 mil nos três anos do ensino médio, com o adicional de R\$ 200 pela participação no Exame Nacional do Ensino Médio (Enem) na última série. Por meio do incentivo à permanência escolar, o governo federal quer reduzir a desigualdade social entre os jovens do ensino médio, além de promover mais inclusão social pela educação, es-

timulando a mobilidade social.

Nenhum estudante precisa se cadastrar para receber o Pé-de-Meia, basta estar regularmente matriculado no ensino médio das redes públicas, ter entre 14 e 24 anos e ser integrante de famílias inscritas no CadÚnico. O valor será depositado em contas digitais abertas automaticamente pela Caixa Econômica Federal, nos nomes dos próprios estudantes.

Por meio do aplicativo Jornada do Estudante, os alunos do ensino médio matriculados na rede pública podem saber se foram contemplados e ter mais informações sobre o programa. Os estudantes com dúvidas sobre o Pé-de-Meia podem acessar uma seção de Perguntas Frequentes sobre o programa no portal do MEC. Outros canais são o Fale Conosco do MEC (telefone 0800 616161) e

o portal de atendimento, por meio da opção 7.

## CENTRAL DE RECLAMAÇÕES

Durante o evento desta segunda-feira, Lula propôs ainda a criação de um canal de reclamações do governo federal. "A gente deveria criar uma espécie de um 190, de um 180, um telefone para que as pessoas pudessem telefonar e se queixar se as coisas não estão acontecendo. Porque muitas vezes as pessoas não têm a receptividade que elas imaginavam que iriam ter [no acesso a programas] e não têm para quem reclamar", disse o presidente.

"Então, ao invés de ficar xingando a gente, é importante que a gente tenha pelo menos um ouvidor para que as pessoas possam se queixar. Preciso que tenha um lugar para o povo colocar para fora as suas angústias", acrescentou.



ESPORTE

# Rayssa Leal é campeã em etapa do SLS, nos EUA

Brasileira foi campeã da etapa de San Diego da Street League Skateboarding

REDAÇÃO - Rayssa Leal foi campeã na etapa de San Diego da SLS, no último domingo (21). Pelas eta-

pas da Street League Skateboarding, Leal já havia conquistado em fevereiro a prata, em Paris. Este é o segundo pódio da maranhense de 16 anos no ano.

A brasileira marcou 33.9 pontos e dividiu o pódio com a americana Chloe Covell, em segun-

do, e a japonesa Funa Nakayama na terceira colocação. Na última volta, a brasileira conseguiu uma inédita nota 9.00, sua maior pontuação na SLS.

Esta foi a 8ª vitória de Rayssa Leal em nove etapas disputadas nos Estados Unidos. Também

foi o 10º triunfo da maranhense na SLS.

O brasileiro Giovanni Vianna também subiu ao pódio em segundo lugar, na categoria masculina. O troféu principal ficou com o americano Braden Hoban, com 35.5 pontos. Vianna marcou 33.4.



LEGISLATIVO

# Lei que altera a Política Estadual pela Primeira Infância é sancionada

O governador Ronaldo Caiado (UB), sancionou a Lei nº 22.591, de 29 de março de 2024, da deputada estadual Bia de Lima (PT), que altera a Lei nº 21.676, que institui a Política Estadual pela Primeira Infância, período que abrange os primeiros seis anos completos ou 72 meses de vida de uma criança.

As mudanças estabelecem como objetivo da Política Estadual pela Primeira Infância a proteção da criança contra todo tipo de violência: psicológica, física ou sexual, abuso e exploração sexual, bullying, exposição às armas, substâncias psicoativas e outros produtos cujos componentes

possam causar dependência física ou psíquica, por exposição indevida e consentida; incentivo à ampla divulgação de canais de denúncia. E prevê o estímulo à adoção de medida que tenham por objetivo diminuir a mortalidade infantil e a garantia dos direitos humanos no âmbito das relações domésticas e familiares para resguardar as pessoas de toda forma de negligência, discriminação, exploração, violência, crueldade e opressão.

Autora da lei, deputada Bia de Lima reforça a importância de que as crianças estejam inseridas em um ambiente onde os fatores de proteção se sobressaiam aos



Divulgação

que coloquem em risco o seu desenvolvimento.

“Exemplos de fatores de proteção ao desenvol-

vimento infantil incluem boa nutrição e cuidado que promova interações de boa qualidade das

crianças com os pais e/ou principais cuidadores. Já os exemplos de fatores de risco incluem cuidados

parentais inadequados e exposição à violência, caracterizada pela incapacidade dos responsáveis pela criança em cumprir suas obrigações de ofertar um ambiente saudável e rico em estímulos e afetos positivos”, destaca.

Entre as ações propostas pela lei também estão a distribuição de cartilhas em formato físico e digital que apontam para fatores de risco e formas de prevenção e detecção de violências; capacitações com especialistas ou renovação de certificado para gestores que atuam na área da educação; além de palestras na rede pública de ensino básico, voltada para professores, pais e responsáveis.

CONSUMIDOR

# Preços dos combustíveis registram variação de até 11,14% em Anápolis

Uma pesquisa realizada pelo Procon Anápolis, nos dias 17 e 18 de abril, revelou uma variação de até 11,14% nos preços dos combustíveis comercializados na cidade. O levantamento, que tem o objetivo de acompanhar a evolução dos preços praticados ao consumidor final, coletou dados em 16 postos que comercializam gasolina comum, gasolina aditivada, etanol, diesel comum e diesel S-10.

O combustível que registrou maior variação foi o etanol (11,14%), com preços que vão desde R\$



Divulgação

3,59 até R\$ 3,99. Em seguida aparece a gasolina aditivada com 10,73% de oscilação, tendo o menor preço encontrado a R\$ 5,59 e o maior a R\$ 6,19. Em relação a gasolina comum a variação chegou a 2,57%, com valores entre R\$ 5,84 e R\$ 5,99.

O levantamento também constatou diferenças entre os valores médios da última pesquisa no mês de fevereiro e a atual pesquisa no mês de abril. Na comparação, o etanol registrou um aumento de R\$ 0,40, enquanto a gasolina comum chegou a R\$ 0,25 de

diferença.

De acordo com o Procon, foram coletados preços para pagamento à vista e com cartão de crédito/débito, sendo que em alguns postos sofrerá acréscimo de R\$ 0,10 nos pagamentos com cartão de crédito nos abastecimentos com Etanol, Gasolina e Diesel.

“O estabelecimento é obrigado a informar os preços dos combustíveis em painel de forma adequada, ostensiva e de modo a permitir a fácil visualização à distância tanto de dia quanto de noite. É importante lem-

brar de exigir sempre o comprovante de pagamento (nota fiscal), pois este documento é necessário caso tenha algum problema e necessite reclamar”, ressaltou Wilson Velasco, diretor do Procon Anápolis.

O órgão ressalta a importância da participação da população no combate às condutas ilícitas contra o consumidor. Em caso de dúvidas ou denúncias, o consumidor pode entrar em contato com o Procon pelo telefone: (62) 3902-1365 ou Whatsapp (62) 3902-2882.



## ELEIÇÕES 2024: CAMPOS VERDES

# Mais de 70% dos entrevistados afirmam votar em um candidato apoiado por Haroldo Naves



Fotos: Divulgação

Administração do prefeito recebe alta aprovação dos cidadãos

A REDAÇÃO - O Instituto Gazeta de Pesquisas divulgou, nesta terça-feira (23), mais uma pesquisa realizada na cidade de Campos Verdes. Nos números apresentados, 72,4% dos moradores votariam em um candidato indicado pelo prefeito Haroldo Naves (MDB).

Dos entrevistados, 22% disseram que não votariam em um nome de Naves, e 5,6% não informaram.

Na pesquisa de avaliação de satisfação do prefeito, 88,8% dos campos-verdenses aprovam o jeito com que o município vem sendo conduzido atualmente.

#### METODOLOGIA

Os dados foram cole-

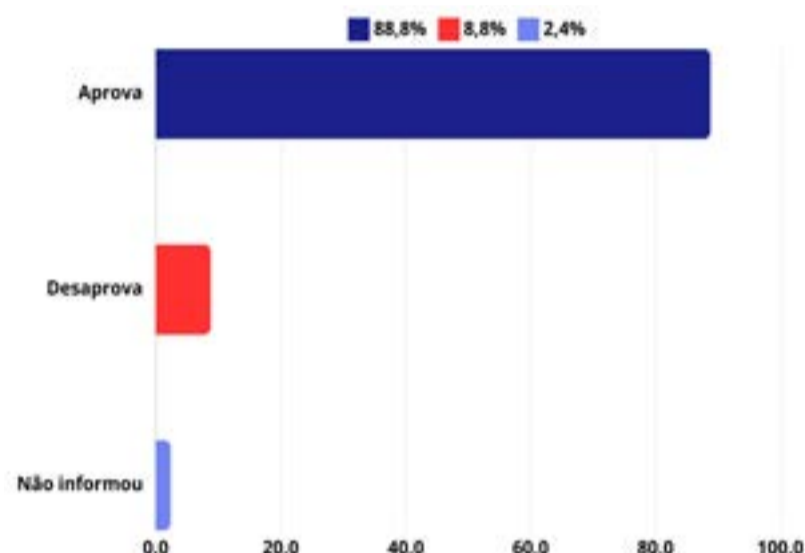
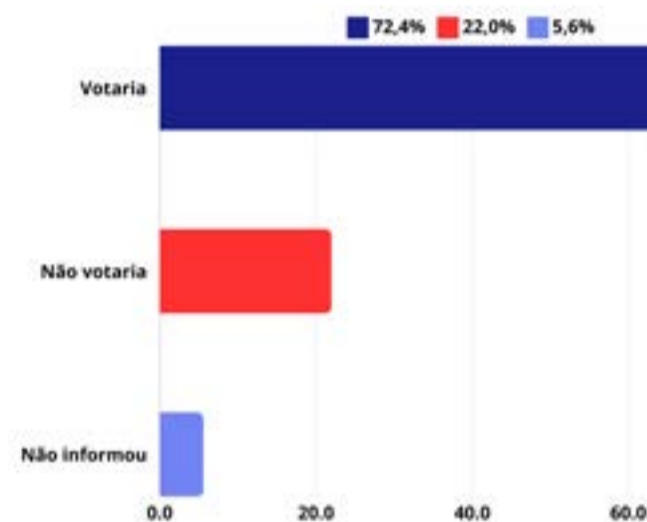

tados em Campos Verdes no período de 16 de abril de 2024, abrangendo entrevistas com moradores de 16 anos de idade ou mais. A seleção das pessoas entrevistadas seguiu

quotas proporcionais às variáveis de sexo, faixas etárias, escolaridade e faixas de renda.

No total, foram realizadas 250 entrevistas, utilizando questionários

estruturados de acordo com os objetivos da pesquisa.

Quanto ao intervalo de confiança, com um grau de confiabilidade de aproximadamente

95%, a margem de erro estimada para a amostra total é de 6,0 pontos percentuais para mais ou para menos, não sendo aplicável a cruzamentos ou filtragens

de dados.

A PESQUISA FOI DEVIDAMENTE REGISTRADA NO TRIBUNAL SUPERIOR ELEITORAL, SOB O N.º GO-08524/2024.



# Gazeta

Alameda do Contorno, 1508, Qd. 37, Lt. 05,  
Santo Antônio, CEP: 74.853-120, Goiânia-GO

**DIRETOR PRESIDENTE**  
Adão dos Reis Gonçalves  
adao@gazetadoestado.com.br

**VICE PRESIDENTE**  
Nana Gonçalves  
nana@gazetadoestado.com.br

**COMERCIAL**  
Tel: (62) 3249-8883  
comercial@gazetadoestado.com.br

**PUBLICAÇÃO LEGAL**  
Tel: (62) 3249-8883  
editais@gazetadoestado.com.br

**REDAÇÃO**  
redacao@gazetadoestado.com.br

**DISTRIBUIÇÃO**  
go@gazetadoestado.com.br  
df@gazetadoestado.com.br

**DIAGRAMAÇÃO**  
GT Designer

**DIREÇÃO DE JORNALISMO**  
Adão Gonçalves  
MTB 3719/GO

**EDITOR DE REPORTAGEM**  
Eube Messias  
MTB 3720/GO  
eube.messias@gazetadoestado.com.br





PESQUISA

# Em Barro Alto, 76% votariam em candidato apoiado por Caiado

Foram ouvidas 300 pessoas do município com 16 anos ou mais

**A REDAÇÃO** - Segundo o Instituto Gazeta de Pesquisas, 76% dos eleitores votariam em um candidato indicado pelo governador Ronaldo Caiado para a prefeitura de Barro Alto. Dos entrevistados, 16,3% disseram que não

votariam em um nome de Caiado, e 7,7% não informaram.

**METODOLOGIA**

Os dados foram coletados em Barro Alto no período de 12 de abril de 2024, abrangendo entrevistas com moradores de

16 anos de idade ou mais. A seleção das pessoas entrevistadas seguiu quotas proporcionais às variáveis de sexo, faixas etárias, escolaridade e faixas de renda.

No total, foram realizadas 300 entrevistas, utilizando questionários

estruturados de acordo com os objetivos da pesquisa.

Quanto ao intervalo de confiança, com um grau de confiabilidade de aproximadamente

95%, a margem de erro estimada para a amostra total é de 5,5 pontos percentuais para mais ou para menos, não sendo aplicável a cruzamentos ou filtragens de dados.

A PESQUISA FOI DEVIDAMENTE REGISTRADA NO TRIBUNAL SUPERIOR ELEITORAL, SOB O N.º GO-05896/2024.







PUBLICIDADE LEGAL

(62) 3249-8883 - EDITAIS@GAZETADOSTADO.COM.BR

ASSINADO ELETRONICAMENTE
POR CERTIFICAÇÃO DIGITAL
CONFORME LEI 13.818/2019

VERIFICAÇÃO
ACESSAR: VERIFICADOR.TLSEDOV.BR

Secretaria de Estado da Saúde - GO
Gerência de licitações

AVISO DE PREGÃO ELETRÔNICO
PREGÃO ELETRÔNICO - PE Nº 004/2024 - SES GO
PROCESSO Nº 20240005004236. Número da Contratação - Sislog: 104044
O Estado de Goiás, por intermédio do(a) SES - SECRETARIA DE ESTADO DA SAÚDE torna público, para conhecimento dos interessados, que realizará procedimento na modalidade Pregão Eletrônico, tipo menor preço por Lote, nos termos do Art. 28, inciso I da Lei Federal nº 14.133, de 1º de abril de 2021 e na forma do Decreto Estadual nº 10.247, de 30 de março de 2023.
Objeto: Prestação de Serviços. Data e horário: 09:00 do dia 10/05/2024.
Recebimento de Propostas: 22/04/2024. Informações: www.sislog.go.gov.br ou 62 3201-3800, email: devani.andrade@goias.gov.br.
GOIANIA - GO, aos 19 dias do mês de abril de 2024.

bradesco EDITAL DE LEILÃO
1º LEILÃO: 13/05/2024 Às 15h. - 2º LEILÃO: 16/05/2024 Às 15h.
Ronald Milan, Leiloeiro Oficial inscrito na JUCESP nº 266, faz saber, através do presente Edital, que devidamente autorizado pelo Banco Bradesco S/A, inscrito no CNPJ sob nº 60.746.948/0001-12, promoverá a venda em Leilão (1º ou 2º) do imóvel abaixo descrito, nas datas, hora e local infracitados, na forma da Lei 9.514/97. Local da realização dos leilões presenças e on-line: Escritório do Leiloeiro, situado na Rua Quatá nº 733 - VI. Olímpia em São Paulo/SP. Localização do imóvel: TRINDADE - GO. BAIRRO SETOR SUL. Rua 1, s/n, (LT 04/05 da Qd A). Casa nº3 do Cond. Res. Spe Triade I. Áreas Totais. Terr. 182,08m² e constr. 73,86m². Matr. 76.375 do 1º RI Local. Obs.: Ocupada. (AF) 1º Leilão: 13/05/2024, às 15h. Lance mínimo: R\$ 223.602,77 2º Leilão: 16/05/2024, às 15h. Lance mínimo: R\$ 158.213,96 (caso não seja arrematado no 1º leilão) Condição de pagamento: à vista, mais comissão de 5% ao Leiloeiro. Da participação on-line: O interessado deverá efetuar o cadastramento prévio perante o Leiloeiro, com até 1 hora de antecedência ao evento. O Fidejussante será comunicado das datas, horários e local de realização dos leilões, para no caso de interesse, exercer o direito de preferência na aquisição do imóvel, pelo valor da dívida, acrescida dos encargos e despesas, na forma estabelecida no parágrafo 2º-B do artigo 27 da lei 9.514/97, incluído pela lei 13.465 de 11/07/2017. Os interessados devem consultar as condições de pagamento e venda dos imóveis disponíveis nos sites: www.bradesco.com.br e www.milanleiloes.com.br

Nacional Gás Butano Distribuidora Ltda torna público que recebeu da Agência Municipal do Meio Ambiente - AMMA, a licença para centro de distribuição de gás liquefeito petroóleo (GLP), com validade de 12/04/2028 para comércio atacadista de gás liquefeito petroóleo (GLP) no endereço Rodovia GO 536, Módulo 10, Lt. 10, Bairro Industrial Brasil Central, Senador Canedo-GO.

A Fuga Couros SA, CNPJ: 91.302.349/0013-77 torna público que recebeu da Secretaria de Estado de Meio Ambiente e Desenvolvimento Sustentável, a Licença de funcionamento, com validade de 25 de março de 2029 para curtimento e outras preparações de couro, Rod. BR-153, Km 1.323,50 - fazenda São Germano, zona rural, Hidrolândia-GO

JCO5 EMPREENDIMENTOS IMOBILIARIOS SPE LTDA CNPJ: 52.553.529/0001-36, torna público que requereu a Secretaria Municipal de Meio Ambiente - SEMMA de Águas Lindas De Goiás Licença Ambiental Única - LAU, para construção de condomínio vertical com 112 unidades no lote 117/119, Mansões Centro Oeste.

PI 142078

PI 142085

PI 142083

CONSTRUTORA PORTO S.A.

CNPJ 37.243.599/0001-02

BALANÇO PATRIMONIAL table with columns for Description, 2023, 2022, and sub-headers for Ativo and Passivo circulante.

DEMONSTRAÇÃO DAS MUTAÇÕES DO PATRIMÔNIO LÍQUIDO table with columns for Capital Autorizado, Reservas de Lucros, Lucros ou Prejuízos Acumulados, and Histórico.

DEMONSTRAÇÃO DO RESULTADO DO EXERCÍCIO Em 31/12/2023 table with columns for Descrição, 2023, and 2022.

NOTAS EXPLICATIVAS AS DEMONSTRAÇÕES CONTÁBEIS
A CONSTRUTORA PORTO S.A. é uma Sociedade Anônima Fechada de Palmas - TO fundada em 30 de janeiro de 1992. Sua atividade principal é Serviços combinados para apoio a edifícios, exceto condomínios prediais, bem como a manutenção e reparação de tanques, reservatórios metálicos e caldeiras, aparelhos e instrumentos de medida, teste e controle, aparelhos eletromédicos e eletroterapêuticos e equipamentos de irradiação, instrumentos ópticos, geradores, transformadores e motores elétricos, reparação de baterias e acumuladores elétricos, máquinas, aparelhos e materiais elétricos não especificados anteriormente, exceto para veículos. Resumo das principais práticas contábeis: As políticas foram aplicadas em consistência com todos os exercícios apresentados, a menos que seja declarado o contrário. Essas demonstrações contábeis foram elaboradas de acordo com as práticas contábeis adotadas no Brasil, as quais abrangem os Pronunciamentos Técnicos de Contabilidade emitidos pelo Comitê de Pronunciamentos Contábeis (CPC), especialmente o CPC PME - Empresas de Médio e Pequeno Porte. A elaboração das demonstrações contábeis em conformidade com o CPC PME exige a utilização de determinadas estimativas contábeis essenciais, requer, ainda, que a Administração da Companhia julgue da maneira mais apropriada a aplicação das políticas contábeis. As áreas em que os julgamentos e estimativas significativas foram feitos para a elaboração das demonstrações contábeis e os seus efeitos são apresentados nas notas explicativas. Todos os valores são apresentados em reais, exceto de outro modo indicado, arredondados ao valor mais próximo de mil reais ou milhares de reais. As presentes demonstrações contábeis foram aprovadas pela administração da empresa. As principais políticas contábeis adotadas na elaboração das demonstrações contábeis estão definidas a seguir: As políticas foram aplicadas em consistência com todos os exercícios apresentados, a menos que seja declarado o contrário. Moeda funcional: Os itens incluídos nas demonstrações contábeis são mensurados usando a moeda do principal ambiente econômico, no qual a Companhia atua ("R\$, que é a moeda funcional da Companhia, também, a moeda de apresentação. As demonstrações contábeis combinadas da Companhia, que são de responsabilidade da Administração das empresas integrantes da combinação, estão sendo apresentadas exclusivamente com o objetivo de fornecer, por meio de uma única demonstração contábil, informações relativas à totalidade das atividades da Companhia, independentemente da disposição de sua estrutura societária e dos requisitos de apresentação de demonstrações contábeis estabelecidas nos pronunciamentos emitidos pelo Comitê de Pronunciamentos

DEMONSTRAÇÃO DO RESULTADO DO EXERCÍCIO Em 31/12/2023 table with columns for Descrição, 2023, and 2022.

menos perdas por redução do valor recuperável. Empréstimos e recebíveis: São incluídos nessa classificação os ativos financeiros não derivativos com recebimentos fixos ou determináveis, que não são cotados em um mercado ativo. São registrados no ativo circulante, exceto, nos casos aplicáveis, aqueles com prazo de vencimento superior a 12 meses após a data do balanço, os quais são classificados como ativo não circulante. Após a mensuração inicial, esses ativos financeiros são contabilizados ao custo amortizado, utilizando o método de juros efetivos (taxa de juros efetiva), menos perda por redução ao valor recuperável. O custo amortizado é calculado levando em consideração qualquer desconto ou "prêmio" na aquisição e taxas ou custos incorridos. Em 31 de dezembro de 2023 e 31 de dezembro de 2022 compreendem contas a receber de clientes. Contas a receber de clientes: As contas a receber de clientes correspondem aos valores a receber de clientes pela venda de serviços no decorrer normal das atividades da Companhia. Se o prazo de recebimento é equivalente há um ano ou menos (ou outro que atenda o ciclo normal da Companhia), as contas a receber são classificadas no ativo circulante. Caso contrário, estão apresentadas no ativo não circulante. Duplicatas a fornecer: Saldos contratuais pendentes de faturamento referente a contraprestação dos serviços no decorrer do exercício social. Outros créditos: Lucros a receber referente a participação como consorciada líder das operações do Consórcio Inovar Lotes 02 e 03. Valores representados pela participação de 49,50% dos resultados apurados em 31/12/2023. Consórcio Inovar Lote 03: R\$ 695.210,84 Empréstimos e adiantamentos: Empréstimos e adiantamentos com previsão de recebimento no decorrer do próximo exercício. Empréstimos: R\$ 105.629,00 Adiantamentos a Fornecedores: R\$ 2.164.321,04 Adiantamentos a Fornecedores - Inovar: R\$ 623.882,62 Cartão Aielo: R\$ 63.741,29 Despesas a apropriar: Apólices de seguro predial e de veículo com vigência no decorrer do exercício social seguinte. Tributos a compensar/recuperar: Seguros Obra: R\$ 38.213,62 Impostos retidos na fonte sobre notas fiscais de serviços prestados. Imposto a Compensar: R\$ 2.670.823,22 Imposto de Renda Retido na Fonte Aplicações Financeiras: R\$ 6.999,97 Estoques: Estoques de materiais de construção abrangem itens essenciais como cimento, aço, tijolos e areia, utilizados na estrutura básica de obras, além de materiais de acabamento como azulejos, tintas e pisos, avaliados pelo custo de aquisição. Estoque - Consórcio Inovar: R\$ 68.074,80 Adiantamentos longo prazo: Depósito caução para garantia locatícia. Investimentos: Os investimentos foram avaliados pelo custo de aquisição acrescidos de aportes de capital capazes de gerar benefícios econômicos futuros.

Participação - SICOOB table with columns for Descrição and values for 2023 and 2022.

PI 142081







# PUBLICIDADE LEGAL

(62) 3249-8883 - EDITAIS@GAZETADOESTADO.COM.BR

ASSINADO ELETRONICAMENTE  
POR CERTIFICAÇÃO DIGITAL  
CONFORME LEI 13.181/2019

VERIFICAÇÃO  
ACESSO: VERIFICAÇÃO.JTLGOV.BR

## CORCOVADO CONSTRUCOES LTDA

CNPJ 30.709.751/0001-42			
BALANÇO PATRIMONIAL			
Descrição	2023	2022	Descrição
	31/12/2023	31/12/2022	
Ativo	1.656.045,21d	1.643.467,97c	Passivo
Ativo circulante	1.656.045,21d	1.641.413,08d	Passivo circulante
Disponibilidades	5.225,45d	149,63d	Adiantamentos de clientes/cauções
Bancos conta movimento	1,00d	0,00	Adiantamentos de cauções
Aplicações financeiras liquidez imediata	5.224,45d	148,63d	Obrigações tributárias
Créditos	1.641.263,30d	1.641.263,45d	Impostos federais
Adiantamento a sócios/diretores	1.195.000,00d	1.195.000,00d	Emprestimos e financiamentos
Tributos a recuperar/compensar	1,85d	0,00	Emprestimos com pessoa física
Estoque - atividade imobiliária	446.263,45d	446.263,45d	Emprestimos pessoa jurídica
Outros créditos	8.654,45d	0,00	Patrimônio líquido
Emprestimos a terceiros	900,01d	2.054,89d	Capital social
Ativo não-circulante	900,01d	2.054,89d	Capital realizado
Imobilizado	5.774,65d	5.774,65d	Lucros ou prejuízos acumulados
Imobilizado em geral	4.874,64d	3.719,76c	Lucros ou prejuízos
(-) Depreciações			

DEMONSTRAÇÃO DAS MUTAÇÕES DO PATRIMÔNIO LÍQUIDO			
Capital Realizado Autorizado		Lucros Ou Prejuízos Acumulados	
Histórico	Capital Social	Lucros Acumulados	Lucro Líquido Exercício
Saldo em 31/12/2021	1.295.400,00	414.735,11	(45.410,98)
Transfêrencia para Reservas	0,00	(197.320,44)	0,00
Saldo em 31/12/2022	1.295.400,00	179.217,30	1.474.617,30
Lucro Líquido			15.196,93
Transfêrencia para Reservas	0,00	15.197,42	(15.196,93)
Saldo em 31/12/2023	1.295.400,00	194.414,72	0,00

Demonstração Do Resultado Do Exercício Em 31/12/2023		DEMONSTRAÇÃO DOS FLUXOS DE CAIXA PELO MÉTODO INDIRETO EM 31 DE DEZEMBRO DE 2023	
Descrição	2023	2022	
Receita bruta	50.000,00	0,00	Atividades operacionais
Deduções	(1.825,00)	0,00	Resultado do período
Receita líquida	48.175,00	0,00	Depreciação e amortização
Lucro bruto	48.175,00	0,00	Lucro operacional bruto antes das mudanças no capital de giro
Despesas administrativas	(26.476,09)	(26.085,62)	(Aumento) redução em contas a receber e outros
Despesas financeiras	(2.935,13)	(12.126,68)	(Aumento) redução em contas a pagar e provisões
Receitas financeiras	273,15	5,18	Caixa proveniente das operações
Outras receitas operacionais	0,00	9,75	Fluxo de caixa antes dos itens extraordinários
Resultado operacional	19.036,93	(38.197,37)	Caixa líquido proveniente das atividades operacionais
Resultado antes do ir e esl	19.036,93	(38.197,37)	Atividades de financiamento
Provisões para ir e esl	(3.840,00)	0,49	Pagamentos de lucros e dividendos
Resultado do exercício	15.196,93	(38.197,37)	Emprestimos tomados
Lucro líquido do exercício	15.196,93	(38.197,37)	Caixa líquido gerado pelas atividades de financiamentos
	15.196,93	(38.197,37)	Aumento nas disponibilidades
			Disponibilidades - no início do período
			Disponibilidades - no final do período

Descrição	Saldo Atual
Lucro líquido do exercício	15.196,93
Resultado do exercício	(15.196,93)
Lucro líquido do exercício	(15.196,93)
Total do resultado abrangente	(15.196,93)
Resultado abrangente total do exercício	0,00

COEFICIENTES DE ANÁLISES EM 31/12/2023				
Coefficiente	Fórmula	2022	2023	
Índice de Liquidez Geral	Ativo Circulante + Realizável Longo Prazo	1.643.467,97	1.655.145,20 + 900,01	9,73
	Passivo Circulante + Passivo Não-Circulante	168.850,67	166.230,49 + 0,00	
Índice de Liquidez Corrente	Ativo Circulante	1.641.413,08	1.655.145,20	9,96
	Passivo Circulante	168.850,67	166.230,49	
Índice de Solvência Geral	Ativo	1.643.467,97	1.656.045,21	9,96
	Passivo Circulante + Passivo Não-Circulante	168.850,67	166.230,49 + 0,00	
Índice de Capital de Terceiros	Passivo Circulante + Passivo Não-Circulante	168.850,67	166.230,49 + 0,00	0,11
	Patrimônio Líquido	1.643.467,97	1.489.814,72	
Índice de Dívida a Curto Prazo	Passivo Circulante	168.850,67	166.230,49	0,00
	Passivo Não-Circulante	1.643.467,97	0	
Índice de Capital Próprio s/ Passivo Total	Patrimônio Líquido	1.474.617,30	1.489.814,72	0,90
	Passivo Total	1.643.467,97	1.656.045,21	

mensurados usando a moeda do principal ambiente econômico, no qual a Companhia atua ("a moeda funcional"). As demonstrações contábeis estão apresentadas em R\$, que é a moeda funcional da Companhia, também, a moeda de apresentação. Demonstrações contábeis combinadas As demonstrações contábeis combinadas da Companhia, que são de responsabilidade da Administração das empresas integrantes da combinação, estão sendo apresentadas exclusivamente com o objetivo de fornecer, por meio de uma única demonstração contábil, informações relativas à totalidade das atividades da Companhia, independentemente da disposição de sua estrutura societária e dos requisitos de apresentação de demonstrações contábeis estabelecidas nos pronunciamentos emitidos pelo Comitê de Pronunciamentos Contábeis (CPCs), especialmente o CPC PME - Contabilidade para Médias e Pequenas Empresas. **Emprestimos e recebíveis** - São incluídos nessa classificação, quando apresentam saldos, os ativos financeiros não derivativos com recebimentos fixos ou determináveis, que não são cotados em um mercado ativo. São registrados no ativo circulante, exceto, nos casos aplicáveis, aqueles com prazo de vencimento superior a 12 meses após a data do balanço, os quais são classificados como ativo não circulante. Após a mensuração inicial, esses ativos financeiros são contabilizados ao custo amortizado. O custo amortizado é calculado levando em consideração qualquer desconto ou "prêmio" na aquisição e taxas ou custos incorridos. Passivos financeiros mensurados ao valor justo por meio do resultado São classificados ao valor justo por meio do resultado quando são mantidos para negociação ou designados ao valor justo por meio do resultado. **Imobilizado** - Avaliado ao custo de aquisição e/ou construção, acrescido de juros capitalizados durante o período de construção, quando aplicável para casos de ativos qualificáveis, e reduzido pela depreciação acumulada e pelas perdas por "impairment", quando aplicável. Os direitos que tenham por objeto bens corpóreos destinados à manutenção das atividades da Entidade e de suas controladas, originados de operações de arrendamento mercantil do tipo financeiro, são registrados como se fosse uma compra financiada, reconhecendo no início de cada operação um ativo imobilizado e um passivo de financiamento, sendo os ativos também submetidos às depreciações calculadas de acordo com as vidas úteis estimadas dos respectivos bens ou duração do contrato, nos casos em que não há a opção de compra. **Emprestimos e financiamentos** - Os empréstimos e financiamentos são reconhecidos, inicialmente, pelo valor justo, líquido dos custos incorridos na transação e são, subsequentemente, demonstrados pelo custo amortizado. Qualquer diferença entre os valores capturados (líquidos dos custos da transação) e o valor de liquidação é reconhecida na demonstração do resultado durante o período em que os empréstimos estejam em aberto, utilizando o método da taxa efetiva de juros. Os empréstimos e financiamentos são classificados como passivo circulante, a menos que a Entidade tenha um direito incondicional de diferir a liquidação do passivo por, pelo menos, 12 meses após a data do balanço. **Provisões para riscos processuais** - De acordo com o CPC 25, a Companhia reconhece uma provisão quando existe uma obrigação presente decorrente de um evento passado, uma transferência de benefícios econômicos é provável e o valor dos custos de transferência pode ser estimado de maneira confiável. Em 31 de dezembro de 2023, a Companhia não respondia a processos judiciais a seu desfavor, dessa forma, não há passivos contingentes passíveis de reconhecimento nas demonstrações contábeis. **Gestão de risco financeiro Considerações gerais e políticas** - A administração dos riscos e a gestão dos instrumentos financeiros são realizadas por meio de políticas, definição de estratégias e implementação de sistemas de controle, definidos pelo Comitê de Tesouraria e aprovados pelo Conselho de Administração da Entidade. A aderência das posições de tesouraria em instrumentos financeiros, incluindo os derivativos, em relação a essas políticas é apresentada e avaliada mensalmente pelo Comitê de Tesouraria da Entidade e posteriormente submetida à apreciação dos Comitês de Auditoria e Executivo e do Conselho de Administração. A gestão de riscos é realizada pela Tesouraria Central da Companhia, que tem também a função de aprovar todas as operações de aplicações e empréstimos realizadas. **Principais fatores de risco financeiro** - As atividades da Companhia expõe a diversos riscos financeiros: risco de mercado (incluindo risco de moeda, risco de taxa de juros de valor justo, risco de taxa de juros de fluxo de caixa), risco de preço, risco de crédito e risco de liquidez. O programa de gestão de risco da Companhia se concentra na imprevisibilidade dos mercados financeiros e busca minimizar potenciais efeitos adversos no desempenho financeiro da Entidade. A gestão de risco é realizada pela alta administração da Entidade, segundo as políticas aprovadas pelos acionistas. A alta administração da Entidade identifica, avalia e protege a Companhia contra eventuais riscos financeiros. **Risco de crédito** - O risco de crédito decorre de caixa e equivalentes de caixa, depósitos em bancos e instituições financeiras, bem como de exposições de crédito a clientes como montadoras e o mercado de reposição. O Caixa e Equivalente de Caixa da Companhia não apresenta risco de crédito relevante. Parte substancial dos recebíveis da Companhia, quando apresentam saldos, são concentrados com a administração pública federal e o risco de crédito não é relevante. A Companhia não constitui provisão para créditos de liquidação duvidosa. **Risco de liquidez** - A administração monitora as previsões contínuas das exigências de liquidez da Entidade para assegurar que ela tenha caixa suficiente para atender às necessidades operacionais. A Companhia possui perspectivas de execução de novos contratos com a administração pública, por isso, pretende captar recursos com instituições financeiras visando a mobilização inicial para esses novos contratos. **Estimativas e premissas contábeis críticas.** A elaboração das demonstrações contábeis, requerem que a Administração use julgamento na determinação e registro de estimativas contábeis. Os ativos e passivos sujeitos a essas estimativas e premissas referem-se, basicamente, ao reconhecimento de receitas pela execução contratual, o imposto de renda diferido ativo e passivo e as depreciações do ativo imobilizado. A liquidação das transações envolvendo essas estimativas poderá resultar em valores diferentes dos estimados, devido a impressões inerentes ao processo de sua determinação. As estimativas e premissas adotadas são revisadas periodicamente pela Administração da Companhia. As estimativas e premissas contábeis são continuamente avaliadas e baseiam-se na experiência histórica e em outros fatores, incluindo expectativas de eventos futuros consideradas razoáveis para as circunstâncias. Tais estimativas e premissas podem diferir dos resultados efetivos. Os efeitos decorrentes das revisões das estimativas contábeis são reconhecidos no período da revisão. **Caixa e equivalentes de caixa** - O saldo de caixa e bancos compreendem os depósitos em conta corrente disponíveis para uso imediato. Os referidos saldos decorrem da estratégia e do fluxo normal das operações da Companhia. **Partes relacionadas** - As principais transações com partes relacionadas e seus efeitos estão descritos a seguir. **Controladores** - A Companhia é controlada por empresa brasileira, que detém 100% das ações que representam o seu capital social. **Transações realizadas com pessoas e empresas ligadas** - A Companhia efetuou operações com partes relacionadas, por meio de adiantamentos para futuro aumento de capital. **Patrimônio líquido** - Capital social: Em 31 de dezembro de 2023, o capital da Companhia era de R\$ 1.295.400,00 (um milhão, duzentos e noventa e cinco mil e quatrocentos reais). A Companhia, fica autorizada a aumentar o seu capital social, independentemente de reforma estatutária. **Seguros** - A Companhia adota uma política de seguros que considera, principalmente, a concentração de riscos e sua relevância, contratados em montantes consideráveis suficientes pela Administração, levando em consideração a natureza de suas atividades e a orientação de seus consultores de seguros. **Provisão para riscos processuais** - A Companhia não está envolvida em processos judiciais, dessa forma, não há constituição de provisão para riscos processuais.

PEDRO AREAS VILLACA - DIRETOR - CPF: 071.005.567-67  
GLEICILANY PEREIRA DE SOUZA - CONTADORA  
REG. NO CRC - DF SOB. O. Nº. 021754-0 | CPF: 047.107.771-28

PI 142080

A empresa MINERADORA CRISTALINA LTDA, CNPJ nº 07.965.002/0001-64, torna público que requereu junto a Secretaria Municipal de Meio Ambiente, Saneamento e Recursos Hídricos de Cristalina/GO, as Licenças de Instalação e Funcionamento para atividade de extração de areia em área de sequeiro e processamento, no Sítio Tamandú, município de Cristalina/GO.

PI 142076

A empresa INCORPORADORA E IMOBILIARIA PROSPERE LTDA inscrita no CNPJ: 17.401.055/0001-06 localizada na Rua T 35, 2154, Sala 02 Quadra 106 Lote 04-16 - Setor Bueno, Goiânia - GO, 74.223-230 torna público que requereu junto à Secretaria Municipal de Meio Ambiente do mesmo município a Licença Ambiental de Instalação do Loteamento Urbano denominado Jardins Serrano no mesmo município

PI 142084

C.P GOMES MECÂNICA AUTO PEÇAS, inscrito no CNPJ: 21.804.820/0001-06, torna publico que requereu junto a SEMMA-Valparaíso de Goiás, a Licença de Instalação e Funcionamento, para a atividade - Serviços de manutenção e reparação mecânica de veículos automotores, situada na Rua 08 S/N Quadra 21 Lote 19 A Parque Rio Branco, Valparaíso de Goiás-GO, CEP: 72.870-971.

142075

**bradesco** EDITAL DE LEILÃO "LEILÃO ONLINE" MILAN LEILÕES LEILAOEIRO OFICIAL

1º LEILÃO: 13/05/2024 Às 15h. - 2º LEILÃO: 16/05/2024 Às 15h.

Ronaldo Milan, Leiloeiro Oficial inscrito na JUCESP nº 266, faz saber, através do presente Edital, que devidamente autorizado pelo Banco Bradesco S/A, inscrito no CNPJ sob nº 60.746.948/0001-12, promoverá a venda em Leilão (1º ou 2º) do imóvel abaixo descrito, nas datas, hora e local infracitados, na forma da Lei 9.514/97. Local da realização dos leilões presenças e on-line: Escritório do Leiloeiro, situado na Rua Quatá nº 733 - VI. Olímpia em São Paulo/SP. Localização do imóvel: **ALEXÂNIA - GO. BAIRRO SETOR MORADA NOVA.** Rua 1001, s/n, (Lt 20 da Qd 325). Terreno. Áreas Totais. Terr. 450,00m². Matr. 17.637 do RI Local. Obs.: Ocupada. (AF) 1º Leilão: 13/05/2024, às 15h. Lance mínimo: **R\$ 66.545,48** e 2º Leilão: 16/05/2024, às 15h. Lance mínimo: **R\$ 52.714,81** (caso não seja arrematado no 1º leilão) Condição de pagamento: à vista, mais comissão de 5% ao Leiloeiro. Da participação on-line: O interessado deverá efetuar o cadastramento prévio perante o Leiloeiro, com até 1 hora de antecedência ao evento. O Fiduciante será comunicado das datas, horários e local de realização dos leilões, para no caso de interesse, exercer o direito de preferência na aquisição do imóvel, pelo valor da dívida, acrescida dos encargos e despesas, na forma estabelecida no parágrafo 2º-B do artigo 27 da lei 9.514/97, incluído pela lei 13.465 de 11/07/2017. Os interessados devem consultar as condições de pagamento e venda dos imóveis disponíveis nos sites: [www.bradesco.com.br](http://www.bradesco.com.br) e [www.milanleiloes.com.br](http://www.milanleiloes.com.br)

Inf.: Tel: (11) 3845-5599 - Ronaldo Milan - Leiloeiro Oficial Jucesp 266 - [www.milanleiloes.com.br](http://www.milanleiloes.com.br)

PI 142079

**ATENÇÃO GESTOR** LEI Nº 14.230/2021

**PUBLICAÇÕES OBRIGATORIAS**

A negativa de publicidade dos atos oficiais constitui ato de IMPROBIDADE ADMINISTRATIVA

É obrigatório a publicação das matérias legais e atos oficiais que envolvem processos licitatórios em Diários Oficiais e em JORNAIS DIÁRIOS DE GRANDE CIRCULAÇÃO

**Gazeta abra legal**





## Corte

■ Maria Reis

mariareisjornalista6@gmail.com

## Dois tempos

1. Enquanto no passado um projeto de paisagismo tinha como principal função embelezar e valorizar as entradas e quintais de uma casa, hoje seu papel se tornou muito mais relevante. As plantas são responsáveis por trazer maior frescor aos ambientes e há estudos que apontam a queda de até 4°C na temperatura onde há presença de verde. Sua presença nas cidades também pode ajudar a inibir enchentes e alagamentos, que atingiram 5,8 milhões de brasileiros só em 2023, segundo a Confederação Nacional dos Municípios.

2. Fazendo o caminho contrário, o paisagista Ney Laignier traz para o projeto do Jardim Alma Brasileira soluções para que o usuário mantenha seu jardim em casa, sem prejuízo para a praticidade, trazendo mais qualidade de vida para todos que usufruem do espaço e sustentabilidade para a cidade. O ambiente estará logo na entrada da 10ª Morar Mais Goiânia, que começa no dia 26 de abril em um casarão do Setor Sul. O ambiente natural e instagramável promete chamar atenção do público por seus aromas, cores, texturas e frescor.

Divulgação



## TV SUCESSO BAND NO AR -

No registro, o deputado estadual Bruno Peixoto, Ester Rocha (Grupo Sucesso), o governador Ronaldo Caiado, o presidente do grupo Sucesso Gilson Almeida, João Carlos Saad (Grupo Band), o prefeito Rogério Cruz e o vice-governador, Daniel Vilela bateram ponto no lançamento da TV Sucesso Band, na quinta-feira (18), no restaurante Sky Gurume

Divulgação

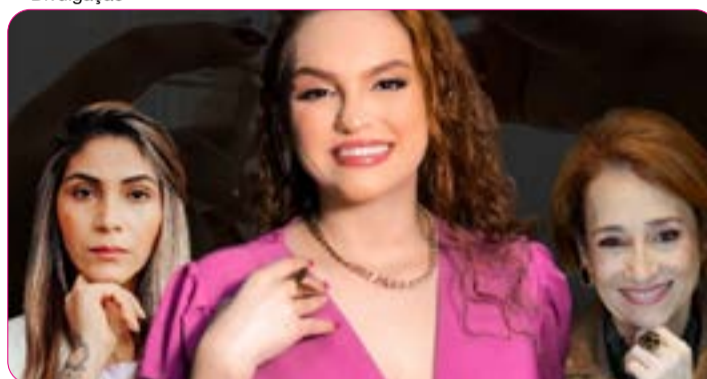

**JUNTA DE MULHERES** - A empreendedora e produtora de eventos, Esther Sabbag (ao centro), recebe a psicanalista de alta performance, Samaritana Alves (à esq.) e a renomada advogada tributarista Silésia Caixeta, para mais um 'Café Business', com a temática "Networking Empresarial" que vai abordar sobre desenvolvimento empresarial e pessoal feminino, nesta manhã, a partir das 7h30, no Hotel Strassen, localizado na BR 153

Divulgação



**MORAIS MAIS** - Até o dia 08 de junho, um casarão histórico da Rua 124, no Setor Sul, estará abrigando a Mostra Morar Mais Goiânia, comandada por Rosana Fernandes e Heitor Pires

## Vitrine

■ **VOCÊ SABIA? O creme hidratante deve ser inserido na rotina de beleza.**

■ **COMPLEX** - Entre 23 e 26 de abril, Goiânia sedia novamente a 'Feira de Fornecedores e Componentes Têxteis (Comtex), no Centro de Convenções da PUC. Em cena: as principais empresas dos pólos de confecções do Brasil, apresentando novas tecnologias

e tendências para a indústria da confecção de Goiás, alcançando um público segmentado e altamente qualificado, localizados em Goiás e Distrito Federal.

■ **CONTAS DA SAÚDE MUNICIPAL** - Hoje, terça-feira, dia 23, às 10 horas, a Comissão de Saúde da Câmara Municipal de Goiânia, promove audiência pública para prestação de contas da Secretaria Municipal de Saúde. O secretário Wilson Pollara deverá

apresentar um relatório com a atual situação da pasta e terá de responder a questionamentos dos vereadores. É a segunda vez que ele apresenta números de sua gestão. A prestação de contas do quadrimestre é uma obrigação e, o secretário deverá fazer um balanço, agora com seis meses à frente da pasta.

■ **SELEÇÃO DE ARTISTAS PARA O FICA** - A 25ª edição do Festival Internacional de Cinema e Vídeo

**Ambiental (Fica)** lançou o edital de seleção de artistas goianos para integrar a programação artística do evento. A consulta do documento pode ser feita no site oficial do festival ([fica.go.gov.br](http://fica.go.gov.br)). [fica.go.gov.br](http://fica.go.gov.br). Para efetivar a inscrição, será necessário preencher o formulário on-line e enviar os documentos solicitados no regulamento disponível no site oficial do evento. O Fica 2024 será realizado entre os dias 11 e 16 de junho na cidade de Goiás.

## CASAS &amp; MARCAS

■ Maria Reis

mariareisjornalista6@gmail.com

Coca-Cola x Marvel  
lançam campanha  
inédita

COM OS PERSONAGENS MARVEL: OS HERÓIS - A Coca-Cola revelou no Brasil a Coca-Cola x Marvel: Os Heróis, a mais nova colaboração com a Marvel, estrelando uma narrativa imersiva e uma experiência digital com os personagens favoritos dos fãs. A campanha foi lançada em quase 30 países na América Latina por tempo limitado. Essa união traz o mundo da Marvel à vida de uma maneira empolgante, com um novo vídeo e uma experiência inédita ao consumidor através das embalagens de Coca-Cola. A colaboração conta com um total de 36 ilustrações de personagens exclusivos - disponíveis seletivamente nos países da América Latina -, com uma coleção digital, prêmios e uma extensão imersiva em Realidade Aumentada no site da Coca-Cola. No Brasil, esta colaboração chega de forma gradual ao mercado, começando dia 22 de abril.



**Outback Steakhouse** traz de volta a promoção 'Outback para Dois' SÃO DOIS PRATOS, DOIS ACOMPANHAMENTOS E DUAS BEBIDAS - A campanha 'Outback para Dois' é uma oportunidade para o público desfrutar de uma experiência especial válida para duas pessoas e inclui dois pratos principais, dois acompanhamentos e duas bebidas, com opções a partir de R\$ 109,90. São três menus especiais de experiência completa, válidos em todos os dias e horários, nos restaurantes Outback Steakhouse, em Goiás, não incluindo delivery e pedidos para viagem. Casas & Marcas 3

Feira do Livro Letrinhas é atração no  
Goiânia Shopping

ATÉ O DIA 30 DE ABRIL - Para proporcionar o encontro do público com os livros, o Goiânia Shopping recebe, até o dia 30 de abril, a Feira do Livro Letrinhas. Na Praça de Eventos (Piso 1), os visitantes têm acesso a mais de mil títulos diferentes de diversos gêneros, desde os infantis até os grandes clássicos da literatura mundial, com valores a partir de R\$ 6,90. O objetivo da feira é levar cultura e conhecimento ao público, com a oferta de livros a preços acessíveis. A entrada é gratuita.

